

Allegato A

**ALL'UFFICIO CONSIGLIO
DEL COMUNE DI LECCE**

**LETTERA DI TRASMISSIONE DOCUMENTAZIONE
DEL SINDACO, DEGLI ASSESSORI E DEI CONSIGLIERI COMUNALI**
Ai sensi dell'art. 14 del D.Lgs. 14 marzo 2013, n. 33

Il/la sottoscritto/a **ANTONIO DE MATTEIS**, in qualità di:

- SINDACO
 ASSESSORE COMUNALE
 CONSIGLIERE COMUNALE

deposita i seguenti documenti:

> Copia della:

> Copia della Certificazione Unica relativa ai redditi del/della sottoscritto/a nell'anno 2023 Dichiarazioni di cui:

~~all'ALLEGATO B;~~ all'ALLEGATO B1;

all'ALLEGATO B2;

Proprio Curriculum Vitae in formato europeo aggiornato

Copia della dichiarazione relativa alle spese elettorali
E,

> **DEL PROPRIO CONIUGE NON SEPARATO E/O DEI SEGUENTI PARENTI ENTRO IL SECONDO GRADO:**

(Indicare legame di parentela: coniuge non separato o la parentela entro il secondo grado. Sono parenti entro il secondo grado: genitori, figli, nonni, nipoti in linea retta, fratelli e sorelle)

> **SE NON VI ACCONSENTONO:**

Dichiarazioni di cui all'ALLEGATO C 1

PRECISA DI NON TRASMETTERE PERCHÉ ESONERATO DA TALE OBBLIGO (barrare casella):

- non possedendo sufficienti redditi tassabili;
 possedendo solamente redditi esenti;
 possedendo solamente redditi assoggettati a ritenuta alla fonte a titolo d'imposta.

Copia della propria Dichiarazione dei Redditi soggetti all'IRPEF relativa all'anno _____

Copia della propria Certificazione Unica relativa ai redditi dell'anno _____



e/o

del proprio coniuge non separato e/o dei seguenti parenti entro il secondo grado:

(Indicare legame di parentela: coniuge non separato o la parentela entro il secondo grado. Sono parenti entro il secondo grado: genitori, figli, nonni, nipoti in linea retta, fratelli e sorelle)

| |
|----|
| 14 |
| 25 |
| 36 |

- Copia della Dichiarazione dei Redditi soggetti all'IRPEF relativa all'anno _____
- Copia della Certificazione Unica relativa ai redditi dell'anno _____

Il sottoscritto dichiara, inoltre, di essere informato, ai sensi dell'art. 13 del Regolamento UE 2016/679, delle modalità con cui avverrà messo in atto il trattamento dei dati personali raccolti sulla base degli obblighi e delle previsioni di legge sopra riportati, secondo quanto riportato nell'informativa completa resa disponibile sul sito web istituzionale del Comune di Lecce, nella sezione "Allegati" alla pagina: <https://www.comune.lecce.it/privacy>.

Data

30/10/16

Firma



**DICHIARAZIONI DEL SINDACO, DEGLI ASSESSORI
E DEI CONSIGLIERI COMUNALI
(ai sensi dell'art. 14 del D.Lgs. 14 marzo 2013, n. 33)**

Il/La sottoscritto/a **ANTONIO DE MATTEIS** _____, in
qualità di:

- SINDACO
- ASSESSORE COMUNALE
- X CONSIGLIERE COMUNALE

DICHIARA E ATTESTA QUANTO SEGUE

1. DICHIARAZIONE PATRIMONIALE

| I - BENI IMMOBILI (TERRENI E FABBRICATI) | | | | |
|---|--|-----------------------|---------------|--|
| Natura del diritto (a) | Tipologia (indicare se fabbricato o terreno) | Quota di titolarità % | Italia/Estero | |
| | | | | |
| | | | | |
| | | | | |
| | | | | |
| | | | | |
| | | | | |

(a) Specificare se trattasi di proprietà, comproprietà, superficie, enfiteusi, usufrutto, uso, abitazione.

| II - BENI MOBILI ISCRITTI IN PUBBLICI REGISTRI | | | |
|--|------------|--------------------------|--|
| Tipologia – Indicare se Autovetture, aeromobile, imbarcazione da diporto | CV fiscali | Anno di immatricolazione | |
| AUTOMOBILE SUZUKI SWIFT | | | |
| AUTOMOBILE RENAULT ARKANA | | | |
| | | | |
| | | | |
| | | | |

| III - AZIONI E QUOTE DI PARTECIPAZIONE IN SOCIETA' | | | |
|---|--|--------------|-------------|
| Denominazione della società (anche estera) | Tipologia (indicare se si posseggono quote o azioni) | n. di azioni | n. di quote |
| | | | |
| | | | |
| | | | |
| | | | |

| IV - ESERCIZIO DI FUNZIONI DI AMMINISTRATORE O DI SINDACO DI SOCIETA' | |
|--|----------------------|
| Denominazione della società (anche estera) | Natura dell'incarico |
| | |
| | |
| | |
| | |

| V - TITOLARITA' DI IMPRESE | |
|-----------------------------------|-----------|
| Denominazione dell'impresa | Qualifica |
| | |
| | |
| | |
| | |

| VI-CONSISTENZA INVESTIMENTI IN TITOLI OBB.RI E DI STATO E ALTRE UTILITA' FINANZIARIE | |
|---|--|
| | |
| | |
| | |
| | |
| | |

2. DICHIARAZIONE ASSUNZIONE DI ALTRE CARICHE PRESSO ENTI PUBBLICI O PRIVATI

DI NON RICOPRIRE, presso enti pubblici o privati, altre cariche oltre a quella sopra dichiarata e a quelle ad essa connesse;

DI RICOPRIRE, presso enti pubblici o privati, altre cariche oltre a quella sopra dichiarata e a quelle ad essa connesse, percependo i compensi di seguito elencati:

| Carica ricoperta | Ente pubblico/privato | Compenso percepito |
|------------------|-----------------------|--------------------|
| | | |
| | | |
| | | |



3. DICHIARAZIONE ALTRI INCARICHI CON ONERI A CARICO DELLA FINANZA PUBBLICA

DI NON RICOPRIRE altri eventuali incarichi con oneri a carico della finanza pubblica;

DI RICOPRIRE i seguenti ulteriori incarichi con oneri a carico della finanza pubblica percependo i compensi di seguito elencati:

| Carica ricoperta | Ente pubblico/privato | Compenso percepito |
|------------------|-----------------------|--------------------|
| | | |
| | | |
| | | |

4. DICHIARAZIONE VARIAZIONE INERENTI I LEGAMI DI PARENTELA

CHE NON SONO intervenute variazioni rispetto alla dichiarazione depositata per l'anno _____;

CHE SONO intervenute le seguenti variazioni inerenti i legami di parentela:

| |
|-----|
| 16 |
| 27 |
| 38 |
| 49 |
| 510 |

Sul mio onore affermo che le dichiarazioni corrispondono al vero.

Il sottoscritto dichiara, inoltre, di essere informato, ai sensi dell'art. 13 del Regolamento UE 2016/679, delle modalità con cui avverrà messo in atto il trattamento dei dati personali raccolti sulla base degli obblighi e delle previsioni di legge sopra riportati, secondo quanto riportato nell'informativa completa resa disponibile sul sito web istituzionale del Comune di Lecce, nella sezione "Allegati" alla pagina: <https://www.comune.lecce.it/privacy>.

Lecce, 20/10/14

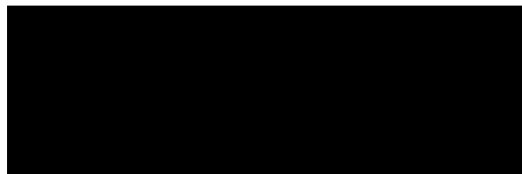

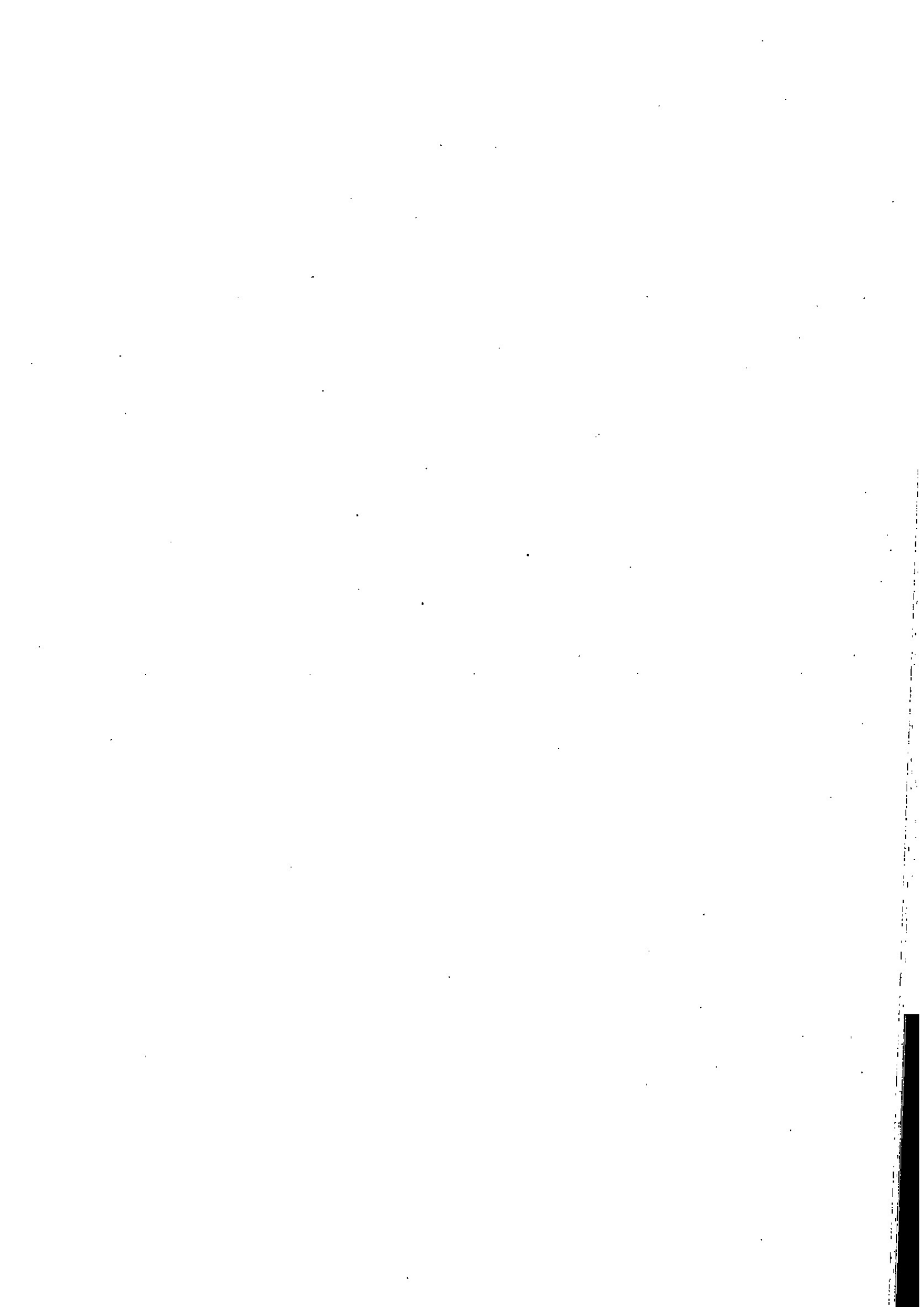

**DICHIARAZIONE DI NEGATO CONSENSO PER IL CONIUGE NON
SEPARATO E PER I PARENTI ENTRO IL 2° GRADO ALLA
PUBBLICAZIONE DEI DATI DI CUI ALL'ART.14 DEL D.LGS.
N.33/2013**

Il/la sottoscritto/a **ANTONIO DE MATTEIS** in qualità di:

- SINDACO
 ASSESSORE COMUNALE
 CONSIGLIERE COMUNALE

DICHIARO CHE

> IL MIO CONIUGE NON SEPARATO E/O I SEGUENTI PARENTI ENTRO IL SECONDO GRADO:

(Indicare legame di parentela: coniuge non separato o la parentela entro il secondo grado. Sono parenti entro il secondo grado: genitori, figli, nonni, nipoti in linea retta, fratelli e sorelle)

PADRE
MADRE
SORELLA

FRATELLO
MOGLIE
FIGLIO

NON HANNO consentito,

come loro facoltà, alla pubblicazione dei dati reddituali e patrimoniali previsti dall'art. 14 lett. f) del d.lgs. n. 33/2013.

La presente dichiarazione è resa ai sensi delle art 46 e seguenti del D.P.R. n. 445 del 28 dicembre 2000.

Il sottoscritto dichiara, inoltre, di essere informato, ai sensi dell'art. 13 del Regolamento UE 2016/679, delle modalità con cui avverrà messo in atto il trattamento dei dati personali raccolti sulla base degli obblighi e delle previsioni di legge sopra riportati, secondo quanto riportato nell'informativa completa resa disponibile sul sito web istituzionale del Comune di Lecce, nella sezione "Allegati" alla pagina: <https://www.comune.lecce.it/privacy>.

Lecce, 30/10/11





Riservato alla Poste italiane Spa

N. Protocollo

Data di presentazione

RPF

COGNOME

DE MATTEIS

NOME

ANTONIO

CODICE FISCALE

INFORMATIVA SUL TRATTAMENTO DEI DATI PERSONALI AI SENSI DEGLI ARTICOLI 13 E 14 DEL REGOLAMENTO "(UE)" 2016/679

Con questa informativa l'Agenzia delle Entrate spiega come tratta i dati raccolti e quali sono i diritti riconosciuti all'interessato ai sensi del Regolamento "(UE)" 2016/679, relativo alla protezione delle persone fisiche con riguardo al trattamento dei dati personali e del D.Lgs. 196/2003, in materia di protezione dei dati personali.

FINALITÀ DEL TRATTAMENTO

I dati trasmessi attraverso questo modello verranno trattati dall'Agenzia delle Entrate per le finalità di liquidazione, accertamento e riscossione delle imposte e per eventuali ulteriori finalità che potranno essere previste da specifiche norme di legge. I dati potranno essere utilizzati al fine di individuare contribuenti con profili di elevato rischio di evasione, di frode o di elusione fiscale, così come previsto dalla normativa in materia.

BASE GIURIDICA

La base giuridica del trattamento è da individuarsi nell'esercizio di pubblici poteri connessi allo svolgimento delle predette attività (liquidazione, accertamento e riscossione) di cui è investita l'Agenzia delle Entrate (art. 6, §1 lett. e) del Regolamento), in base a quanto previsto dalla normativa di settore. Il Decreto del Presidente della Repubblica del 22 luglio 1998, n. 322 stabilisce le modalità per la presentazione delle dichiarazioni relative alle imposte sui redditi, all'imposta regionale sulle attività produttive e all'imposta sul valore aggiunto, ai sensi dell'articolo 3, comma 136, della legge 23 dicembre 1996, n. 662.

CONFERIMENTO DEI DATI

I dati richiesti devono essere forniti obbligatoriamente al fine di potersi avvalere degli effetti delle disposizioni in materia di dichiarazione dei redditi. Se i dati riguardano anche familiari o terzi, questi ultimi dovranno essere informati dal dichiarante che i loro dati sono stati comunicati all'Agenzia delle Entrate. L'omissione e/o l'indicazione non veritiera di dati può far incorrere in sanzioni amministrative o, in alcuni casi, penali. L'indicazione del numero di telefono, del cellulare e dell'indirizzo di posta elettronica è facoltativa e consente di ricevere gratuitamente dall'Agenzia delle Entrate informazioni e aggiornamenti su scadenze, novità, adempimenti e servizi offerti. Ai sensi dell'art. 9 del Regolamento (UE) 2016/679 comporta il conferimento di categorie particolari di dati personali l'utilizzo della scheda unica per la scelta della destinazione dell'8, del 5 e del 2 per mille dell'Irpef. L'effettuazione della scelta per la destinazione dell'otto per mille dell'Irpef è facoltativa e viene richiesta ai sensi dell'art. 47 della legge 20 maggio 1985 n. 222 e delle successive leggi di ratifica delle intese stipulate con le confessioni religiose. L'effettuazione della scelta per la destinazione del cinque per mille dell'Irpef è facoltativa e viene richiesta ai sensi dell'art. 3, del decreto legislativo 3 luglio 2017, n. 111 e dell'art. 9, comma 6, del decreto-legge 30 dicembre 2021, n. 228. L'effettuazione della scelta per la destinazione del due per mille a favore dei partiti politici è facoltativa e viene richiesta ai sensi dell'art. 12 del decreto legge 28 dicembre 2013, n. 149, convertito, con modificazioni, dall'art. 1 comma 1, della legge 21 febbraio 2014, n. 13. Anche l'inserimento delle spese sanitarie tra gli oneri deducibili o per i quali è riconosciuta la detrazione d'imposta è facoltativa e richiede il conferimento di dati particolari. Il Modello ISA costituisce parte integrante del presente modello ed è utilizzato per la dichiarazione dei dati rilevanti ai fini della applicazione e dell'aggiornamento degli indici sintetici di affidabilità fiscale di cui all'articolo 9-bis del Decreto legge 24 aprile 2017, n. 50, così come convertito dalla Legge 21 giugno 2017, n. 96. Il Modello CPB (Concordato Preventivo Biennale) costituisce parte integrante del presente modello ed è utilizzato per la dichiarazione dei dati rilevanti ai fini dell'elaborazione della proposta di concordato preventivo biennale di cui al Titolo II del decreto legislativo 12 febbraio 2024, n. 13.

PERIODO DI CONSERVAZIONE DEI DATI

I dati saranno conservati fino al 31 dicembre dell'undicesimo anno successivo a quello di presentazione della dichiarazione di riferimento ovvero entro il maggior termine per la definizione di eventuali procedimenti giurisdizionali o per rispondere a richiesta da parte dell'Autorità giudiziaria. Per quanto riguarda i dati relativi alle scelte per la destinazione dell'otto, del cinque e del due per mille, gli stessi saranno conservati per il tempo necessario a consentire all'Agenzia delle Entrate di effettuare i controlli presso gli intermediari e/o i sostituti d'imposta che prestano assistenza fiscale circa la corretta trasmissione delle relative informazioni. Saranno, inoltre, conservati per il tempo necessario a consentire al destinatario della scelta e al contribuente che effettua la scelta di esercitare i propri diritti: tale periodo coincide con il termine di prescrizione ordinaria decennale che decorre dalla effettuazione della scelta.

MODALITÀ DEL TRATTAMENTO

I dati personali saranno trattati anche con strumenti automatizzati per il tempo strettamente necessario a conseguire gli scopi per cui sono stati raccolti. L'Agenzia delle Entrate attua idonee misure per garantire che i dati forniti vengano trattati in modo adeguato e conforme alle finalità per cui vengono gestiti; l'Agenzia delle Entrate impiega idonee misure di sicurezza, organizzative, tecniche e fisiche, per tutelare le informazioni dall'alterazione, dalla distruzione, dalla perdita, dal furto o dall'utilizzo improprio o illegittimo. Il modello può essere consegnato a soggetti intermediari individuati dalla legge (centri di assistenza, associazioni di categoria e professionisti) che tratteranno i dati esclusivamente per la finalità di trasmissione del modello all'Agenzia delle Entrate. Per la sola attività di trasmissione, gli intermediari assumono la qualifica di "titolare del trattamento" quando i dati entrano nella loro disponibilità e sotto il loro diretto controllo.

CATEGORIE DI DESTINATARI DEI DATI PERSONALI

I suoi dati personali saranno trattati dai soggetti designati dal Titolare quali Responsabili, ovvero dalle persone autorizzate al trattamento dei dati personali che operano sotto l'autorità diretta del Titolare, o del Responsabile. Al di fuori di queste ipotesi i suoi dati non saranno diffusi, né saranno comunicati a terzi; tuttavia, se necessario, potranno essere comunicati: - ai soggetti cui la comunicazione dei dati debba essere effettuata in adempimento di un obbligo previsto dalla legge, da un regolamento, da un atto amministrativo generale o dalla normativa comunitaria, ovvero per adempire ad un ordine dell'Autorità giudiziaria; - ad altri eventuali soggetti terzi, qualora la comunicazione si dovesse rendere necessaria per la tutela di Agenzia in sede giudiziaria, nel rispetto delle vigenti disposizioni in materia di protezione dei dati personali.

TRASFERIMENTO DATI ALL'ESTERO

Alcuni dati potrebbero essere comunicati, in adempimento di un obbligo previsto dalla legge o sulla base di norme di cooperazione internazionale, a Paesi o a organizzazioni internazionali situati sia all'interno che all'esterno dell'Unione Europea.

TITOLARE DEL TRATTAMENTO

Titolare del trattamento dei dati personali è l'Agenzia delle Entrate, con sede in Roma, via Giorgione n. 106 - 00147.

RESPONSABILE DEL TRATTAMENTO

L'Agenzia delle Entrate si avvale di Sogei S.p.a., alla quale è affidata la gestione del sistema informativo dell'Anagrafe tributaria, l'elaborazione e l'aggiornamento degli indici sintetici di affidabilità fiscale nonché le attività di analisi correlate e le attività per l'elaborazione della proposta di concordato preventivo biennale. Sogei S.p.a. è designata Responsabile del trattamento dei dati ai sensi dell'art. 28 del Regolamento (UE) 2016/679.

RESPONSABILE DELLA PROTEZIONE DEI DATI

Il dato di contatto del Responsabile della Protezione dei Dati dell'Agenzia delle Entrate è: entrate.dpo@agenziaentrate.it per le questioni relative al trattamento dei dati personali.

DIRITTI DELL'INTERESSATO

L'interessato ha il diritto, in qualunque momento, di ottenere la conferma dell'esistenza o meno dei dati forniti attraverso la consultazione all'interno della propria area riservata, area Consultazioni del sito [web dell'Agenzia delle Entrate](http://web.dellagenziaentrate.it).

I diritti previsti dagli artt. 15 e ss. del Regolamento possono essere esercitati alternativamente tramite:

- applicazione web disponibile nell'area riservata del sito dell'Agenzia delle Entrate
- apposito form in area libera del sito dell'Agenzia delle Entrate che guida l'utente nelle diverse fasi di redazione dell'istanza
- posta ordinaria o raccomandata a/r all'indirizzo Via Giorgione n. 106 - 00147 Roma
- posta elettronica certificata all'indirizzo eserciziodiritti@pec.agenziaentrate.it

Qualora l'interessato ritenga che il trattamento sia avvenuto in modo non conforme al Regolamento e al D.Lgs. 196/2003 potrà rivolgersi al Garante per la Protezione dei Dati Personali, ai sensi dell'art. 77 del medesimo Regolamento. Ulteriori informazioni in ordine ai suoi diritti sulla protezione dei dati personali sono reperibili sul sito web del Garante per la Protezione dei Dati Personali all'indirizzo www.garanteprivacy.it

CONSENSO

L'Agenzia delle Entrate, in quanto soggetto pubblico, non deve acquisire il consenso degli interessati per trattare i loro dati personali. Gli intermediari non devono acquisire il consenso degli interessati per il trattamento dei dati in quanto è previsto dalla legge; mentre sono tenuti ad acquisire il consenso degli interessati sia per trattare i dati relativi a particolari oneri deducibili o per i quali è riconosciuta la detrazione d'imposta, alla scelta dell'otto per mille, del cinque per mille e del due per mille dell'Irpef, sia per poterli comunicare all'Agenzia delle Entrate, o ad altri intermediari.

Tale consenso viene manifestato mediante la sottoscrizione della dichiarazione nonché la firma con la quale si effettua la scelta dell'otto per mille dell'Irpef, del cinque per mille e del due per mille dell'Irpef. L'Agenzia delle Entrate si riserva il diritto di apportare alla presente informativa, a propria esclusiva discrezione ed in qualunque momento, tutte le modifiche ritenute opportune o rese obbligatorie dalle norme di volta in volta vigenti, dandone adeguata pubblicità nella sezione dedicata del sito internet www.agenziaentrate.gov.it

La presente informativa viene data in via generale per tutti i titolari del trattamento sopra indicati.

CODICE FISCALE (*)



SISTEMI S.P.A. - Via Magenta, 31 - 10093 COLLEGGNO (TO) - Conforme al Provvedimento del 28/02/2024 e successive modificazioni

| | | | | | | | | | | | |
|---|---|--|---|--|--|---|--|--|---|---|--|
| TIPO DI DICHIARAZIONE | <input type="checkbox"/> Quadro RW | <input type="checkbox"/> Quadro VO | <input type="checkbox"/> Quadro AC | <input checked="" type="checkbox"/> SA | <input type="checkbox"/> Quadri aggiuntivi al modello 730 | <input type="checkbox"/> Correttiva nei termini | <input type="checkbox"/> Dichiarazione integrativa | <input type="checkbox"/> Dichiarazione integrativa (art. 2, co. 8-ter, DPR 322/98) | <input type="checkbox"/> Dichiarazione integrativa errori contabili | <input type="checkbox"/> Eventi eccezionali | |
| DATI DEL CONTRIBUENTE | Comune (o Stato estero) di nascita | | | | Data di nascita giorno mese anno 16 08 1970 | | Sesso (barrare la relativa casella) <input type="checkbox"/> M <input checked="" type="checkbox"/> X <input type="checkbox"/> F | | | | |
| | deceduto/a <input type="checkbox"/> | | tutelato/a <input type="checkbox"/> | | minore <input type="checkbox"/> | | Codice Stato estero | | | | |
| | Accettazione eredità giacente <input type="checkbox"/> | | Liquidazione volontaria <input type="checkbox"/> | | Immobili sequestrati <input type="checkbox"/> | | Cessazione attività <input type="checkbox"/> | | Riservato al liquidatore ovvero al curatore fallimentare/curatore della liquidazione giudiziale | | |
| RESIDENZA ANAGRAFICA Da compilare solo se variata dal 01/01/2023 alla data di presentazione della dichiarazione | Comune | | Provincia (sigla) | | C.a.p. | | Codice comune | | | | |
| | Tipologia (via, piazza, ecc.) | | Indirizzo | | Numero civico | | | | | | |
| | Frazione | | Data della variazione giorno mese anno | | Domicilio fiscale diverso dalla residenza <input type="checkbox"/> | | Dichiarazione presentata per la prima volta <input type="checkbox"/> 2 | | | | |
| TELEFONO E INDIRIZZO DI POSTA ELETTRONICA | Telefono prefisso numero | | Cellulare | | Indirizzo di posta elettronica | | | | | | |
| DOMICILIO FISCALE AL 01/01/2023 | Comune | | Provincia (sigla) | | C.a.p. | | Codice comune | | | | |
| DOMICILIO FISCALE AL 01/01/2024 | Comune | | Provincia (sigla) | | C.a.p. | | Codice comune | | | | |
| RESIDENTE ALL'ESTERO DA COMPILARE SE RESIDENTE ALL'ESTERO NEL 2023 | Codice fiscale estero | | Stato estero di residenza | | Codice Stato estero | | Non residenti "Schumacker" <input type="checkbox"/> | | | | |
| | Stato federato-provincia-contea | | Località di residenza | | | | NAZIONALITÀ <input type="checkbox"/> 1 Estero <input checked="" type="checkbox"/> 2 Italiana | | | | |
| | Indirizzo | | | | | | | | | | |
| RISERVATO A CHI PRESENTA LA DICHIARAZIONE PER ALTRI | Codice fiscale (obbligatorio) | | Codice carico | | Data carico giorno mese anno | | | | | | |
| | Cognome | | Nome | | | | Sesso (barrare la relativa casella) <input type="checkbox"/> M <input type="checkbox"/> F | | | | |
| | Data di nascita giorno mese anno | | Comune (o Stato estero) di nascita | | | | Provincia (sigla) | | | | |
| EREDE, CURATORE FALLIMENTARE/CURATORE DELLA LIQUIDAZIONE GIUDIZIALE o DELL'EREDITA' ecc. (vedere istruzioni) | RESIDENZA ANAGRAFICA (O SE DIVERSO) | | Comune (o Stato estero) | | Provincia (sigla) | | C.a.p. | | | | |
| | DOMICILIO FISCALE | | Frazione, via e numero civico / indirizzo estero | | | | Telefono prefisso numero | | | | |
| | Rappresentante residente all'estero | | | | | | | | | | |
| | | Data di inizio procedura giorno mese anno | | Procedura non ancora terminata | | Data di fine procedura giorno mese anno | | Codice fiscale società o ente dichiarante | | | |
| CANONE RAI IMPRESE | <input type="checkbox"/> Tipologia apparecchio (Riservata ai contribuenti che esercitano attività d'impresa) | | | | | | | | | | |
| IMPEGNO ALLA PRESENTAZIONE TELEMATICA Riservato all'incaricato | Codice fiscale dell'incaricato | | 0 4 9 6 6 8 4 0 7 5 5 | | | | | | | | |
| | Soggetto che ha predisposto la dichiarazione | | <input checked="" type="checkbox"/> Ricezione avviso telematico controllo automatizzato dichiarazione | | | | <input type="checkbox"/> Ricezione altre comunicazioni telematiche | | | | |
| | Data dell'impegno | | giorno mese anno 01 10 2024 | | FIRMA DELL'INCARICATO | | | | | | |
| VISTO DI CONFORMITÀ Riservato al C.A.F. o al professionista | Codice fiscale del responsabile del C.A.F. | | | | | | Codice fiscale del C.A.F. | | | | |
| | Codice fiscale del professionista | | FIRMA DEL RESPONSABILE DEL C.A.F. O DEL PROFESSIONISTA | | | | | | | | |
| | | | | | | | | | | | |
| CERTIFICAZIONE TRIBUTARIA Riservato al professionista | Codice fiscale del professionista | | | | | | | | | | |
| | Codice fiscale o partita IVA del soggetto diverso dal certificatore che ha predisposto la dichiarazione e tenuto le scritture contabili | | | | | | | | | | |
| | Si attesta la certificazione ai sensi dell'art. 36 del D.Lgs. n. 241/1997 | | FIRMA DEL PROFESSIONISTA | | | | | | | | |

(*) Da compilare per i soli modelli predisposti su fogli singoli, ovvero su moduli meccanografici a striscia continua.

CODICE FISCALE (*)

FIRMA DELLA DICHIARAZIONE

Il contribuente dichiara di aver compilato e allegato i seguenti quadri (barrare le caselle che interessano).

| | | | | | | | | | | | | | | | | | | | | | | | |
|-------------------------------------|--------------------------|--------------------------|--------------------------|-------------------------------------|---|--------------------------|---|-------------------------------------|---------------------------|--------------------------|-------------------------------------|--------------------------|--------------------------|--------------------------|--------------------------|--------------------------|-------------------------------------|--------------------------|--------------------------|--------------------------|-------------------------------------|--------------------------|--------------------------|
| Familiari a carico | | RA | RB | RC | RP | IC | RN | RV | GR | DI | SR | RH | RL | RM | RR | RI | RE | RF | RG | RD | RS | RQ | CE |
| <input checked="" type="checkbox"/> | <input type="checkbox"/> | <input type="checkbox"/> | <input type="checkbox"/> | <input checked="" type="checkbox"/> | <input checked="" type="checkbox"/> | <input type="checkbox"/> | <input checked="" type="checkbox"/> | <input checked="" type="checkbox"/> | <input type="checkbox"/> | <input type="checkbox"/> | <input checked="" type="checkbox"/> | <input type="checkbox"/> | <input type="checkbox"/> | <input type="checkbox"/> | <input type="checkbox"/> | <input type="checkbox"/> | <input checked="" type="checkbox"/> | <input type="checkbox"/> | <input type="checkbox"/> | <input type="checkbox"/> | <input checked="" type="checkbox"/> | <input type="checkbox"/> | <input type="checkbox"/> |
| LM | TR | RU | NR | FC | Invia avviso telematico controllo automatizzato dichiarazione all'intermediario | | Invia altre comunicazioni telematiche all'intermediario | | Presenza Visto Superbonus | | | | | | | | | | | | | | |
| <input type="checkbox"/> | <input type="checkbox"/> | <input type="checkbox"/> | <input type="checkbox"/> | <input type="checkbox"/> | <input type="checkbox"/> | <input type="checkbox"/> | <input type="checkbox"/> | <input type="checkbox"/> | <input type="checkbox"/> | <input type="checkbox"/> | | | | | | | | | | | | | |

| | |
|--------------------------|--------------------------|
| Situazioni particolari | Codice |
| <input type="checkbox"/> | <input type="checkbox"/> |

CON LA FIRMA SI ESPRIME ANCHE IL CONSENSO AL TRATTAMENTO DEI DATI SENSIBILI EVENTUALMENTE INDICATI NELLA DICHIARAZIONE

FIRMA del CONTRIBUENTE (e di chi presenta la dichiarazione per altri)
DE MATTEIS ANTONIO

(*) Da compilare per i soli modelli predisposti su fogli singoli, ovvero su moduli meccanografici o striscia continua.



CODICE FISCALE

REDDITI
Familiari a carico
QUADRO RA - Redditi dei terreni

Mod. N.

1

FAMILIARI A CARICO

BARRARE LA CASELLA:
C = CONIUGE
F1 = PRIMO FIGLIO
F = FIGLIO
A = ALTRO FAMILIARE
D = FIGLIO CON DISABILITÀ

| Relazione di parentela | | CODICE FISCALE (il codice del coniuge va indicato anche se non fiscalmente a carico) | | Mesi a carico | % | Detrazione 100% affidamento figli | N. mesi detrazione figli 21 anni o più |
|------------------------|---|---|---|---------------|-----|-----------------------------------|--|
| 1 | <input checked="" type="checkbox"/> CONIUGE | | | 12 | 100 | | 12 |
| 2 | <input checked="" type="checkbox"/> PRIMO FIGLIO | | | 12 | 100 | | |
| 3 | <input checked="" type="checkbox"/> ALTRO FAMILIARE | | | 12 | 100 | | |
| 4 | <input checked="" type="checkbox"/> FIGLIO CON DISABILITÀ | | | | | | |
| 5 | F | A | D | | | | |

QUADRO A
REDDITI DEI TERRENI

Esclusi i terreni all'estero da includere nel Quadro RI

I redditi dominicale (col. 1) e agrario (col. 3) vanno indicati senza operare la rivalutazione

| RA1 | Reddito dominicale non rivalutato | | Reddito agrario non rivalutato | | Possesso | | Canone di affitto in regime vincolistico | | Casi particolari | | Contribuzione (1) | | IMU non dovuta | | Calcolo IMU | | | |
|--------|-----------------------------------|---|--------------------------------|---|----------|---|--|---|------------------|----|-------------------|-----|----------------|----|-------------|-----|-----|-----|
| | 1 | 2 | 3 | 4 | 5 | 6 | 7 | 8 | 9 | 10 | 11 | 12 | 13 | 14 | 15 | 16 | | |
| RA1 | .00 | | .00 | | | | .00 | | | | | | | | | .00 | | |
| RA2 | .00 | | .00 | | | | .00 | | | | | | | | | .00 | | |
| RA3 | .00 | | .00 | | | | .00 | | | | | | | | | .00 | | |
| RA4 | .00 | | .00 | | | | .00 | | | | | | | | | .00 | | |
| RA5 | .00 | | .00 | | | | .00 | | | | | | | | | .00 | | |
| RA6 | .00 | | .00 | | | | .00 | | | | | | | | | .00 | | |
| RA7 | .00 | | .00 | | | | .00 | | | | | | | | | .00 | | |
| RA8 | .00 | | .00 | | | | .00 | | | | | | | | | .00 | | |
| RA9 | .00 | | .00 | | | | .00 | | | | | | | | | .00 | | |
| RA10 | .00 | | .00 | | | | .00 | | | | | | | | | .00 | | |
| RA11 | .00 | | .00 | | | | .00 | | | | | | | | | .00 | | |
| RA12 | .00 | | .00 | | | | .00 | | | | | | | | | .00 | | |
| RA13 | .00 | | .00 | | | | .00 | | | | | | | | | .00 | | |
| RA14 | .00 | | .00 | | | | .00 | | | | | | | | | .00 | | |
| RA15 | .00 | | .00 | | | | .00 | | | | | | | | | .00 | | |
| RA16 | .00 | | .00 | | | | .00 | | | | | | | | | .00 | | |
| RA17 | .00 | | .00 | | | | .00 | | | | | | | | | .00 | | |
| RA18 | .00 | | .00 | | | | .00 | | | | | | | | | .00 | | |
| RA19 | .00 | | .00 | | | | .00 | | | | | | | | | .00 | | |
| RA20 | .00 | | .00 | | | | .00 | | | | | | | | | .00 | | |
| RA21 | .00 | | .00 | | | | .00 | | | | | | | | | .00 | | |
| RA22 | .00 | | .00 | | | | .00 | | | | | | | | | .00 | | |
| RA23 | Somma colonne 11, 12 e 13 | | | | | | | | | | | .00 | | | | | | .00 |
| TOTALI | | | | | | | | | | | .00 | | | | | | .00 | |

(1) Barrare la casella se si tratta dello stesso terreno o della stessa unità immobiliare del rigo precedente

SISTEMI S.P.A. - Via Magenta, 31 - 10093 COLLEGGNO (TO) - Conferma al Provvedimento del 28/02/2024 e successive modificazioni

REDDITI

QUADRO RC - Redditi di lavoro dipendente
QUADRO CR - Crediti d'imposta

Mod. N. **1**

| | | | | | | | | |
|--|--------------------|---|--|--|--|--|--|-------------------------|
| QUADRO RC REDDITI DI LAVORO DIPENDENTE E ASSIMILATI | RC1 | Tipologia reddito | Indeterminato/Determinato | Redditi (punto 1, 2 e 3 CU 2024) | .00 | Altri dati | | |
| | RC2 | | | | .00 | | | |
| | RC3 | | | | .00 | | | |
| | RC4 | SOMME PER PREMI DI RISULTATO E WELFARE AZIENDALE (compilare solo nei casi previsti nelle istruzioni) | | | | | | |
| | RC5 | RC1 col.3 + RC2 col.3 + RC3 col.3 + RC4 col.10 + RC16 col.8 - RC4 col.11 - RC16 col.9 - RC5 col.1 - RC5 col.2 - RC5 col.3 - RC5 col.4 (riportare in RN1 col.5) | | | | | | |
| | RC6 | TOTALE | | | | | | .00 |
| Sezione I Redditi di lavoro dipendente e assimilati | RC7 | Assegno del coniuge | | Redditi (punto 4 e 5 CU 2024) | 13.569,00 | Altri dati | | |
| | RC8 | | | | .00 | | | |
| | RC9 | Sommare gli importi da RC7 a RC8; riportare il totale al rigo RN1 col.5 | | | | | | TOTALE 13.569,00 |
| Sezione III Ritenute IRPEF e addizionali regionale e comunale all'IRPEF | RC10 | Ritenute IRPEF (punto 21 CU, RC4 col.13 e RC16 col.11) | Ritenute addizionale regionale (punto 22 CU, 2024) | Ritenute addizionale comunale 2023 (punto 26 CU, 2024) | Ritenute addizionale comunale 2023 (punto 27 CU, 2024) | Ritenute addizionale comunale 2024 (punto 29 CU, 2024) | | |
| | | 5.835,00 | 180,00 | .00 | 109,00 | .00 | | |
| Sezione IV Ritenute per lavori socialmente utili e altri dati | RC11 | Ritenute per lavori socialmente utili | | | | | | .00 |
| | RC12 | Importo ritenute addizionale regionale trattenute | | | | | | .00 |
| Sezione V Riduzione Pressione Fiscale | RC14 | Codice trattamento erogato Esenzione ricercatori e docenti Esenzione impatriati | | | | | | |
| | RC15 | Fruito tassazione ordinaria Non fruito tassazione ordinaria Fruito tassazione separata | | | | | | |
| Sezione VII Tassazione manco settore turistico alberghiero e di ricezione | RC16 | Reddito settore turistico Somme a tassazione ordinaria Somme a imposta sostitutiva Ritenute imposta sostitutiva Tassazione Ordinaria Tassazione Sostitutiva Assenza requisiti Somme assoggettate ad imp. sost. da assoggettare a tass. ord. | | | | | | |
| | | Somme assoggettate a tass. ord. da assoggettare ad imp. sost. Imposta sostitutiva a debito Eccedenza di imposta sostitutiva trattenuta o/a versata | | | | | | |
| QUADRO CR CREDITI D'IMPOSTA | RC7 | Residuo precedente dichiarazione Credito anno 2023 di cui compensato nel Mod. F24 | | | | | | |
| | RC8 | Credito d'imposta per canoni non percepiti | | | | | | .00 |
| | RC9 | Residuo precedente dichiarazione di cui compensato nel Mod. F24 | | | | | | .00 |
| | RC10 | Abitazione principale Codice fiscale N. rata Totale credito Rata annuale Residuo precedente dichiarazione | | | | | | .00 |
| | RC11 | Altri immobili Impresa/protezione Codice fiscale N. rata Rateazione Totale credito Rata annuale | | | | | | .00 |
| | RC12 | Anno anticipazione Rinnegro Totale/Parziale Somma reintegrata Residuo precedente dichiarazione Credito anno 2023 di cui compensato nel Mod. F24 | | | | | | .00 |
| | RC13 | Residuo precedente Dichiarazione Credito anno 2023 di cui compensato nel Mod. F24 di cui compensato in atto | | | | | | .00 |
| | Sezione II | | | | | | | |
| | Sezione III | | | | | | | |
| | Sezione IV | | | | | | | |
| | Sezione V | | | | | | | |
| | Sezione VI | | | | | | | |



| | | | | | | |
|--|------|-------------------|-------------------|----------------------------------|--------------------------------|--|
| Sezione VII Credito d'imposta erogazioni cultura (CR14) e scuole (CR15) | CR14 | Spesa 2023 | Residuo anno 2022 | Rata credito 2022 | Rata credito 2021 | Quota credito ricevuto per trasparenza |
| | | 1 | 2 | 3 | 4 | 5 |
| | CR15 | Residuo anno 2022 | | | | |
| | | 1 | | | | |
| Sezione IX Credito d'imposta videosorveglianza | CR17 | | | Residuo precedente dichiarazione | di cui compensato nel Mod. F24 | |
| | | | | 1 | 2 | |
| Sezione XI Credito d'imposta euroritenuta | CR30 | | | Residuo precedente dichiarazione | di cui compensato nel Mod. F24 | Credito residuo |
| | | | | 1 | 2 | 3 |
| Sezione XII Altri crediti d'imposta | CR31 | Codice | Importo | Residuo 2022 | Rata/Spesa 2022 | di cui compensato nel Mod. F24 |
| | | 1 | 2 | 3 | 4 | 5 |
| | | | | | | Quota credito ricevuto per trasparenza |
| | | | | | | 6 |

SISTEMI S.P.A. - Via Magenta, 31 - 10093 COLLEGGNO (TO) - Conforme al Provvedimento del 28/02/2024 e successive modificazioni

QUADRO RP ONERI E SPESE

Sezione I
 Spese per le quali spetta la detrazione d'imposta del 19%, del 26%, del 30%, del 35% e del 90%

Le spese mediche vanno indicate interamente senza sottrarre la franchigia di euro 129,11

Per l'elenco dei codici spese consultare la Tabella nelle istruzioni

| | | | | | |
|------|--|---|--|--|--|
| RP1 | Spese sanitarie | Spese patologie esenti sostenute da familiari | | Spese sanitarie comprensive di franchigia euro 129,11 | |
| RP2 | Spese sanitarie per familiari non a carico affetti da patologie esenti | | | 00 | 966,00 |
| RP3 | Spese sanitarie per persone con disabilità | | | | 00 |
| RP4 | Spese veicoli per persone con disabilità | | | | 00 |
| RP5 | Spese per l'acquisto di cani guida | | | | 00 |
| RP6 | Spese sanitarie rateizzate in precedenza | | | | 00 |
| RP7 | Interessi mutui ipotecari acquisto abitazione principale | | | | 00 |
| RP8 | Altre spese | | | 00 | 00 |
| RP9 | Altre spese | Codice spesa | 13 | | 4.615,00 |
| RP10 | Altre spese | Codice spesa | 18 | | 2.633,00 |
| RP11 | Altre spese | Codice spesa | 36 | | 530,00 |
| RP12 | Altre spese | Codice spesa | | | 00 |
| RP13 | Altre spese | Codice spesa | | | 00 |
| RP14 | Spese per canone di leasing | Data stipula leasing | | Numero anno | Importo canone di leasing |
| | | 1 giorno | 2 mese | 3 anno | Prezzo di riscatto |
| RP15 | Totale spese su cui determinare la detrazione | Rateizzazioni spese righe RP1, RP2 e RP3 | Totale spese con detrazione al 19% da non commisurare al reddito | Totale spese con detrazione al 19% da commisurare al reddito | Totale spese con detrazione al 26% da non commisurare al reddito |
| | | | 837,00 | 7.778,00 | 00 |

Sezione II
 Spese e oneri per i quali spetta la deduzione dal reddito complessivo

| | | | | | |
|--|--|----------------------------|-------------------|---|---------------------------|
| RP21 | Contributi previdenziali ed assistenziali | | | | 8.567,00 |
| RP22 | Assegno al coniuge | Codice fiscale del coniuge | | | 00 |
| RP23 | Contributi per addetti ai servizi domestici e familiari | | | | 00 |
| RP24 | Erogazioni liberali a favore di istituzioni religiose | | | | 00 |
| RP25 | Spese mediche e di assistenza per persone con disabilità | | | | 00 |
| RP26 | Altri oneri e spese deducibili | Codice | | | 00 |
| CONTRIBUTI PER PREVIDENZA COMPLEMENTARE | | | | | |
| | Soggetto fiscalmente a carico di altri | | | Debiti dal sostituto | Non debiti dal sostituto |
| RP27 | Deducibilità ordinaria | | | 00 | 5.000,00 |
| RP28 | Lavoratori di prima occupazione | | | 00 | 00 |
| RP29 | Fondi in equilibrio finanziario | | | 00 | 00 |
| RP30 | Familiari a carico | | | 00 | 00 |
| RP32 | Spese per acquisto o costruzione di abitazioni date in locazione | Data stipula locazione | | Spesa acquisto/costruzione | Interessi |
| | | 1 giorno | 2 mese | 3 anno | Totale importo deducibile |
| RP33 | Restituzione somme al soggetto erogatore | Somme restituite nell'anno | | Residuo anno precedente | Totale |
| RP34 | Quota investimento in start up | Codice fiscale | Importo | Totale importo RPF 2024 | Importo residuo RPF 2023 |
| | | | 00 | 00 | 00 |
| RP36 | Erogazioni liberali in favore delle ONLUS, OV e APS | Deduzione ricevuta | Deduzione propria | Totale importo rigo RPF 2024 (col. 1, col. 2) | Importo residuo RPF 2023 |
| | | 00 | 00 | 00 | 00 |
| RP39 | TOTALE ONERI E SPESE DEDUCIBILI | | | | 13.567,00 |

Sezione III A
 Spese per interventi di recupero dal patrimonio edilizio, misure antisismiche e bonus verde, bonus facciate e superbonus

| RP | Anno | Tipologia | Codice fiscale | Interventi particolari | Acquisto, eredità o donazione | Maggiorazione stima | Parc. | Numero rata | Importo spesa | Importo rata | N. d'ordine immobile |
|------|-------------------|-------------|----------------|------------------------|-------------------------------|---------------------|-------|-------------|---------------|--------------|----------------------|
| RP41 | 2023 | | | | | | | 1 | 51.760,00 | 5.176,00 | 1 |
| RP42 | | | | | | | | | 00 | 00 | |
| RP43 | | | | | | | | | 00 | 00 | |
| RP44 | | | | | | | | | 00 | 00 | |
| RP45 | | | | | | | | | 00 | 00 | |
| RP46 | | | | | | | | | 00 | 00 | |
| RP47 | | | | | | | | | 00 | 00 | |
| RP48 | TOTALE RATE | Rata 60% | 00 | Rata 50% | 5.176,00 | Rata 65% | 00 | Rata 70% | 00 | Rata 75% | 00 |
| | | Rata 80% | 00 | Rata 85% | 00 | Rata Bonus Verde | 00 | Rata 90% | 00 | Rata 110% | 00 |
| RP49 | TOTALE DETRAZIONE | Detraz. 60% | 00 | Detraz. 50% | 2.588,00 | Detraz. 65% | 00 | Detraz. 70% | 00 | Detraz. 75% | 00 |
| | | Detraz. 80% | 00 | Detraz. 85% | 00 | Detraz. Bonus Verde | 00 | Detraz. 90% | 00 | Detraz. 110% | 00 |

CODICE FISCALE

Sezione III B
Dati catastali identificativi degli immobili o altri dati per fruire della detrazione

| | | | | | | | | |
|------|----------------------|------------|---------------|-----|--------------------------|--------|------------|------------|
| RP51 | N. d'ordine immobile | Condominio | Codice comune | T/U | Sez. urb./comune catast. | Foglio | Particella | Subalterno |
| RP52 | N. d'ordine immobile | Condominio | Codice comune | T/U | Sez. urb./comune catast. | Foglio | Particella | Subalterno |

Altri dati

CONDUTTORE (estremi registrazione contratto)

CODICE IDENTIFICATIVO DEL CONTRATTO

DOMANDA ACCATASTAMENTO

Provincia UR, Agenzia Entrate

Sezione III C
Altre Spese per le quali spetta la detrazione del 50%, 90% e del 110%

RP56 Pace contributiva o colonnine per la ricarica

RP57 Spesa arredo immobili ristrutturati

RP58 Spesa arredo immobili giovani coppie

RP59 IVA per acquisto abitazione classe energetica A o B

RP60 TOTALE RATE

Sezione IV
Spese per interventi finalizzati al risparmio energetico e superbonus

RP61

RP62

RP63

RP64

RP65 TOTALE RATE

RP66 TOTALE DETRAZIONE

Sezione V
Detrazioni per inquilini con contratto di locazione

RP71 Inquilini di alloggi adibiti ad abitazione principale

RP72 Lavoratori dipendenti che trasferiscono la residenza per motivi di lavoro

RP73 Detrazione affitto terreni agricoli ai giovani

Sezione VI
Altre detrazioni

RP80 Investimenti start up

RP82 Mantenimento dei cani guida (Barone la casella)

RP83 Altre detrazioni

Sezione VII
Ulteriori dati

RP90 Redditi prodotti in euro Compione d'Italia

RP91 Redditi prodotti Campione d'Italia

QUADRO LC
CEDOLARE SECCA SULLE LOCAZIONI

LC1 Determinazione della cedolare secca

LC2 Acconto cedolare secca 2024

SISTEMI S.P.A. - Via Megenna, 31 - 10093 COLLEGGNO (TO) - Conforme al Provvedimento del 28/02/2024 e successive modificazioni

QUADRO RN - Determinazione dell'IRPEF

| | | | | | | |
|------------------|--------------------------------|--|---|---|---|------------|
| QUADRO RN | RN1 REDDITO COMPLESSIVO | Reddito di riferimento per agevolazioni fiscali | Credito per fondi comuni art.3 d.lgs.147/2015 | Perdite compensabili con crediti di colonna 2 | Reddito minimo da partecipazione in società non operative | |
| IRPEF | | 217.239,00 | | | | |
| | RN2 | Deduzione per abitazione principale | | | | 217.239,00 |
| | RN3 | Oneri deducibili | | | | ,00 |
| | RN4 | REDDITO IMPONIBILE (indicare zero se il risultato è negativo) | | | | 13.567,00 |
| | RN5 | IMPOSTA LORDA | | | | 203.672,00 |
| | RN6 | Detrazioni per familiari a carico | | | | 80.479,00 |
| | RN7 | Detrazioni lavoro | | | | ,00 |
| | RN8 | TOTALE DETRAZIONI PER CARICHI DI FAMIGLIA E LAVORO | | | | ,00 |
| | RN12 | Detrazioni canoni di locazione e affitto terreni (Sez. V del quadro RP) | | Credito residuo da riportare al rigo RN31, col. 2 | Detrazione utilizzata | ,00 |
| | RN13 | Detrazione oneri ed erogazioni liberali (Sez. I del quadro RP) | | | | 439,00 |
| | RN14 | Detrazione spese (Sez. III-A del quadro RP) | | | | 2.588,00 |
| | RN15 | Detrazione spese (Sez. III-C del quadro RP) (50% + 90% + 110% di RP60) | | | | ,00 |
| | RN16 | Detrazione oneri (Sez. IV del quadro RP) | | | | ,00 |
| | RN17 | Detrazione (Sez. VI del quadro RP e quadro RC) Forze Armate | | | | ,00 |
| | RN18 | Residuo detrazione Start-up periodo d'imposta 2020 | | RN47, col. 1, Mod. Redditi 2023 | Detrazione utilizzata | ,00 |
| | RN19 | Residuo detrazione Start-up periodo d'imposta 2021 | | RN47, col. 2, Mod. Redditi 2023 | Detrazione utilizzata | ,00 |
| | RN20 | Residuo detrazione Start-up periodo d'imposta 2022 | | RN47, col. 3, Mod. Redditi 2023 | Detrazione utilizzata | ,00 |
| | RN21 | Detrazione investimenti start up (Sez. VI del quadro RP) | | RP20 col. 6 | Detrazione utilizzata | ,00 |
| | RN22 | TOTALE DETRAZIONI D'IMPOSTA | | | | 3.027,00 |
| | RN23 | Detrazione spese sanitarie per determinate patologie | | | | ,00 |
| | RN24 | Crediti d'imposta che generano residui | | | | ,00 |
| | RN25 | TOTALE ALTRE DETRAZIONI E CREDITI D'IMPOSTA (somma dei rigi RN23 e RN24) | | | | ,00 |
| | RN26 | IMPOSTA NETTA (RN5 - RN22 - RN25; indicare zero se il risultato è negativo) | | | | 77.452,00 |
| | RN27 | Credito d'imposta per altri immobili - Sisma Abruzzo | | | | ,00 |
| | RN28 | Credito d'imposta per abitazione principale - Sisma Abruzzo | | | | ,00 |
| | RN29 | Crediti d'imposta per redditi prodotti all'estero (di cui derivanti da imposte figurative) | | | | ,00 |
| | RN30 | Credito imposta | | | | ,00 |
| | RN31 | Crediti residui per detrazioni incapienti | | | | ,00 |



SISTEMI S.P.A. - Via Magenta, 31 - 10093 COLLEGGNO (TO) - Conforme al Provvedimento del 28/02/2024 e successive modificazioni

| | | | |
|--|--|---|---|
| Fondi comuni ¹ <input type="text" value="0,00"/> | | Altri crediti d'imposta ² <input type="text" value="0,00"/> | |
| Erogazione sportiva ⁴ <input type="text" value="0,00"/> | | Totale credito ⁵ <input type="text" value="0,00"/> | |
| Bonifica ambientale ⁶ <input type="text" value="0,00"/> | | Credito utilizzato ⁸ <input type="text" value="0,00"/> | |
| Riscatto alloggi sociali ¹⁰ <input type="text" value="0,00"/> | | Credito utilizzato ¹² <input type="text" value="0,00"/> | |
| Sanificazione e acquisto dispositivi protezione ¹¹ <input type="text" value="0,00"/> | | Depuratori acqua e riduzione consumo plastica ¹⁴ <input type="text" value="0,00"/> | |
| Social Bonus ¹³ <input type="text" value="0,00"/> | | Credito utilizzato ¹⁵ <input type="text" value="0,00"/> | |
| Attività fisica adattata ¹⁶ <input type="text" value="0,00"/> | | Sistemi accumulo integrati ¹⁷ <input type="text" value="0,00"/> | |
| ITS Academy 30% ¹⁸ <input type="text" value="0,00"/> | | ITS Academy 60% ¹⁹ <input type="text" value="0,00"/> | |
| RN33 RITENUTE TOTALI ³ <input type="text" value="0,00"/> | | | ⁴ <input type="text" value="45.427,00"/> |
| RN34 DIFFERENZA (se tale importo è negativo indicare l'importo preceduto dal segno meno) | | | <input type="text" value="32.025,00"/> |
| RN35 Crediti d'imposta per le imprese e i lavoratori autonomi <input type="text" value="0,00"/> | | | |
| RN36 ECCEDEZZA D'IMPOSTA RISULTANTE DALLA PRECEDENTE DICHIARAZIONE ¹ <input type="text" value="0,00"/> | | | ² <input type="text" value="0,00"/> |
| RN37 ECCEDEZZA D'IMPOSTA RISULTANTE DALLA PRECEDENTE DICHIARAZIONE COMPENSATA NEL MOD. F24 <input type="text" value="0,00"/> | | | |
| RN38 ACCONTI ¹ <input type="text" value="0,00"/> | | | |
| RN41 Impari rimborsati dal sostituto o già fruiti ² <input type="text" value="0,00"/> | | | |
| RN42 Irpef da trattenere o da rimborsare risultante da 730/2023 ¹ <input type="text" value="0,00"/> | | | |
| RN43 TRATTAMENTO INTEGRATIVO ¹ <input type="text" value="0,00"/> | | | |
| RN45 IMPOSTA A DEBITO ¹ <input type="text" value="0,00"/> | | | ² <input type="text" value="32.025,00"/> |
| RN46 IMPOSTA A CREDITO <input type="text" value="0,00"/> | | | |
| Residui detrazioni, crediti d'imposta e deduzioni | | | |
| RN47 | | | |
| Altri dati | | | |
| RN50 Abitazione principale soggetta a IMU ¹ <input type="text" value="0,00"/> | | | |
| Acconto 2024 | | | |
| RN61 Ricalcolo reddito ¹ <input type="text" value="0,00"/> | | | ² <input type="text" value="0,00"/> |
| RN62 Acconto dovuto ¹ <input type="text" value="16.013,00"/> | | | ² <input type="text" value="16.013,00"/> |

QUADRO RV - Addizionale regionale e comunale all'IRPEF

| QUADRO RV ADDIZIONALE REGIONALE E COMUNALE ALL'IRPEF | | RV1 REDDITO IMPONIBILE | | |
|---|---|--|---|--|
| Sezione I Addizionale regionale all'IRPEF | RV2 | ADDIZIONALE REGIONALE ALL'IRPEF DOVUTA | Casi particolari addizionale regionale | 203.672,00 |
| | RV3 | ADDIZIONALE REGIONALE ALL'IRPEF TRATTENUTA O VERSATA (di cui altre trattenute <input type="text" value="00"/> (di cui sospesa <input type="text" value="00"/> | | 3.587,00 |
| | RV4 | ECCEDENZA DI ADDIZIONALE REGIONALE ALL'IRPEF RISULTANTE DALLA PRECEDENTE DICHIARAZIONE (RX2 col. 5 Mod. RPF 2023 | Cod. Regione di cui credito da Quadro I 730/2023 | 180,00 |
| | RV5 | ECCEDENZA DI ADDIZIONALE REGIONALE ALL'IRPEF RISULTANTE DALLA PRECEDENTE DICHIARAZIONE COMPENSATA NEL MOD. F24 | | 00,00 |
| | RV6 | Addizionale regionale Irpef da trattenere o da rimborsare risultante da 730/2024 | Trattenuto dal sostituto <input type="text" value="00"/> Rimborsato <input type="text" value="00"/> | |
| | RV7 | ADDIZIONALE REGIONALE ALL'IRPEF A DEBITO | | 3.407,00 |
| Sezione II-A Addizionale comunale all'IRPEF | RV8 | ADDIZIONALE REGIONALE ALL'IRPEF A CREDITO | | 00,00 |
| | RV9 | ALIQUOTA DELL'ADDIZIONALE COMUNALE DELIBERATA DAL COMUNE | Aliquote per scaglioni | <input checked="" type="checkbox"/> <input type="checkbox"/> |
| | RV10 | ADDIZIONALE COMUNALE ALL'IRPEF DOVUTA | Agevolazioni | 2.332,00 |
| | RV11 | ADDIZIONALE COMUNALE ALL'IRPEF TRATTENUTA O VERSATA RC e RL <input type="text" value="109,00"/> 730/2023 o F24 <input type="text" value="312,00"/> | altre trattenute <input type="text" value="00"/> (di cui sospesa <input type="text" value="00"/> | 421,00 |
| | RV12 | ECCEDENZA DI ADDIZIONALE COMUNALE ALL'IRPEF RISULTANTE DALLA PRECEDENTE DICHIARAZIONE (RX3 col. 5 Mod. REDDITI 2023) | Cod. Comune di cui credito da Quadro I 730/2023 | 00,00 |
| | RV13 | ECCEDENZA DI ADDIZIONALE COMUNALE ALL'IRPEF RISULTANTE DALLA PRECEDENTE DICHIARAZIONE COMPENSATA NEL MOD. F24 | | 00,00 |
| RV14 | Addizionale comunale Irpef da trattenere o da rimborsare risultante da 730/2024 | Trattenuto dal sostituto <input type="text" value="00"/> Rimborsato <input type="text" value="00"/> | | |
| RV15 | ADDIZIONALE COMUNALE ALL'IRPEF A DEBITO | | 1.911,00 | |
| RV16 | ADDIZIONALE COMUNALE ALL'IRPEF A CREDITO | | 00,00 | |
| Sezione II-B Accounto addizionale comunale all'IRPEF 2024 | RV17 | Accounto addizionale comunale all'IRPEF 2024 | Agevolazioni <input type="checkbox"/> Imponibile <input type="checkbox"/> Aliquota per scaglioni <input checked="" type="checkbox"/> Aliquota <input type="checkbox"/> Accounto dovuto <input type="checkbox"/> Addizionale comunale 2024 trattenuto dal datore di lavoro <input type="checkbox"/> Imposto trattenuto o versato (per dichiarazione integrativa) <input type="checkbox"/> Accounto da versare <input type="checkbox"/> | 203.672,00 <input checked="" type="checkbox"/> 700,00 <input type="checkbox"/> 00,00 <input type="checkbox"/> 700,00 |

SISTEMI S.P.A. - Via Magenta, 31 - 10093 COLLEGGIO (TO) - Conforme al Provvedimento del 28/02/2024 e successive modificazioni

CODICE FISCALE



REDDITI

QUADRO RX - Risultato della Dichiarazione

Mod. N. 1



QUADRO RX
RISULTATO DELLA
DICHIARAZIONE

Sezione I
Debiti/Crediti
ed eccedenze
presenti dichiarazione

SISTEMI S.P.A. - Via Magenta, 31 - 10093 COLLEGGNO (TO) - Conforme al Provvedimento del 28/02/2024 e successive modificazioni

| Descrizione | Imposto a debito risultante dalla presente dichiarazione | Imposto a credito risultante dalla presente dichiarazione | Eccedenza di versamento a saldo | Credito di cui si chiede il rimborso | Credito da utilizzare in compensazione e/o in detrazione |
|---|--|---|---------------------------------|--------------------------------------|--|
| RX1 IRPEF | 32.025,00 | | | | |
| RX2 Addizionale regionale IRPEF | 3.407,00 | | | | |
| RX3 Addizionale comunale IRPEF | 1.911,00 | | | | |
| RX4 Cadavere secco (IC) | | | | | |
| RX5 Imp. sost. premi risultato e valore azienda | | | | | |
| RX6 Imp. sost. associazione moneta e di ricezione (RC sez. VI) | | | | | |
| RX7 Imposto sostitutivo di capitali estero (RM sez. V) | | | | | |
| RX8 Imposto sostitutivo redditi di capitale (RM sez. V) | | | | | |
| RX9 Imposto sostitutivo proventi da depositi e garanzie (RM sez. VIII) | | | | | |
| RX10 Imposto sostitutivo rivoluzione su TFR (RM sez. XIII) | | | | | |
| RX11 Accanto su redditi a tassazione separata (RM sez. VI e XII) | | | | | |
| RX12 Imposto sostitutivo redditi fiscali (RM sez. XIII) | | | | | |
| RX13 Addizionale bonus (RM sez. XIV) | | | | | |
| RX14 Imposto sostitutivo redditi partecipazione imprese estere (RM sez. VIII) | | | | | |
| RX15 Imposto pigiamento presso terzi e beni acquistati (RM sez. XI e XVI) | | | | | |
| RX16 Imposto sostitutivo sulle azioni private (RM sez. XVII) | | | | | |
| RX17 Opzione per l'imposta sostitutiva prevista dall'art. 24 del TUIR (RM sez. XVIII) | | | | | |
| RX18 Imposto sostitutivo per i trasferimenti (LM46 e LM47) | | | | | |
| RX19 Imposto sostitutivo incrementale (LM15) | | | | | |
| RX20 Imposto sostitutivo deduzioni extra contabili (RC sez. IV) | | | | | |
| RX21 Imposto sostitutivo plusvalenze beni/azienda (RC sez. II) | | | | | |
| RX22 Imposto sostitutivo conferimenti (RC sez. III) | | | | | |
| RX23 Imposto sostitutivo SIO/SINIO (RC sez. III) | | | | | |
| RX24 Imposto sostitutivo Tasso etica (RC sez. XII) | | | | | |
| RX25 Imp. sost. recupero utili e riserve di utile (RC - sez. XXIII) | | | | | |
| RX26 Imp. sost. recupero utili (RC - sez. XXIII) | | | | | |
| RX27 Imp. sost. recupero utili (RC - sez. XXIII) | | | | | |
| RX28 Imp. sost. recupero utili (RC - sez. XXIII) | | | | | |
| RX29 Imp. sost. recupero utili (RC - sez. XXIII) | | | | | |
| RX30 Imp. sost. recupero utili (RC - sez. XXIII) | | | | | |
| RX31 Imp. sost. recupero utili (RC - sez. XXIII) | | | | | |
| RX32 Imp. sost. recupero utili (RC - sez. XXIII) | | | | | |
| RX33 Imp. sost. recupero utili (RC - sez. XXIII) | | | | | |
| RX34 Imp. sost. recupero utili (RC - sez. XXIII) | | | | | |
| RX35 Imp. sost. recupero utili (RC - sez. XXIII) | | | | | |
| RX36 Imp. sost. recupero utili (RC - sez. XXIII) | | | | | |
| RX37 Imp. sost. recupero utili (RC - sez. XXIII) | | | | | |
| RX38 Imp. sost. recupero utili (RC - sez. XXIII) | | | | | |
| RX39 Imp. sost. recupero utili (RC - sez. XXIII) | | | | | |
| RX40 Imp. sost. recupero utili (RC - sez. XXIII) | | | | | |
| RX41 Imp. sost. recupero utili (RC - sez. XXIII) | | | | | |



| Sezione II Crediti ed eccedenze risultanti dalle precedenti dichiarazioni | Codice tributo | Eccedenza o credito precedente | | Importo compensato nel Mod. F24 | | Importo di cui si chiede il rimborso | | Importo residuo da compensare | |
|--|----------------|--------------------------------|-----|---------------------------------|-----|--------------------------------------|-----|-------------------------------|-----|
| | | 1 | 2 | 3 | 4 | 5 | 6 | | |
| RX51 IVA | | | ,00 | | ,00 | | ,00 | | ,00 |
| RX52 Contributi previdenziali | | | ,00 | | ,00 | | ,00 | | ,00 |
| RX53 Imposta sostitutiva di cui al quadro RT | | | ,00 | | ,00 | | ,00 | | ,00 |
| RX54 Altre imposte | | | ,00 | | ,00 | | ,00 | | ,00 |
| RX55 Altre imposte | | | ,00 | | ,00 | | ,00 | | ,00 |
| RX56 Altre imposte | | | ,00 | | ,00 | | ,00 | | ,00 |
| RX57 Altre imposte | | | ,00 | | ,00 | | ,00 | | ,00 |

| SEZIONE III Credito IRPEF da ritenute riattribuite | RX58 | Eccedenza ritenute precedente dichiarazione | | di cui compensate nel Mod. F24 | | Ritenute presente dichiarazione | | Credito di cui si chiede il rimborso | | Credito da utilizzare in compensazione | |
|---|------|---|-----|--------------------------------|-----|---------------------------------|-----|--------------------------------------|-----|--|-----|
| | | 1 | 2 | 3 | 4 | 5 | 6 | | | | |
| | | | ,00 | | ,00 | | ,00 | | ,00 | | ,00 |

| SEZIONE IV Versamenti periodici omessi | Anno | Differenza tra IVA periodica dovuta e IVA periodica versata | | Differenza tra credito potenziale e credito effettivo | | IVA periodica versata a seguito di comunicazioni in anni precedenti | | | | | |
|---|------|---|-----|--|-----|---|-----|--|--|--|--|
| | | 1 | 2 | 3 | 4 | | | | | | |
| | | | ,00 | | ,00 | | ,00 | | | | |
| | | IVA periodica versata a seguito di comunicazione d'irregolarità | | IVA periodica versata a seguito di cartella di pagamento | | Versamenti sospesi per eventi eccezionali | | | | | |
| | | 5 | ,00 | 6 | ,00 | 7 | ,00 | | | | |
| | | | | | | Credito maturato | | | | | |
| | | 8 | ,00 | | | | | | | | |
| | | Codice fiscale | | | | | | | | | |
| | | 10 | | | | | | | | | |

SISTEMI S.P.A. - Via Magenta, 31 - 10093 COLLEGGNO (TO) - Conforme al Provvedimento del 28/02/2024 e successive modificazioni

REDDITI
QUADRO RE

Reddito di lavoro autonomo derivante dall'esercizio di arti e professioni

| | | | | | | | |
|-----------------------------------|-----------------|---|--|--------------------------|--|------------|---|
| RE1 | Codice attività | 1 711210 | | ISA: cause di esclusione | 2 | | |
| Determinazione del reddito | | | | | | | |
| | RE2 | Compensi derivanti dall'attività professionale o artistica | Compenzi convenzionali ONG | | 1 | 2 | |
| | | | | | | 204.763,00 | |
| | RE3 | Altri proventi lordi | | | | | 0,00 |
| | RE4 | Plusvalenze patrimoniali | | | | | 0,00 |
| | RE5 | Compensi non annotati nelle scritture contabili | ISA | | 1 | 2 | |
| | | | | | | 0,00 | |
| | RE6 | Totale compensi (RE2 colonna 2 + RE3 + RE4 + RE5 colonna 2) | | | | | 204.763,00 |
| | RE7 | Quote di ammortamento e spese per l'acquisto di beni di costo unitario non superiore a euro 516,46 | Commi 91 e 92 L. 208/2015 | | 1 | 2 | |
| | | | | | | 197,00 | |
| | RE8 | Canoni di locazione finanziaria relativi ai beni mobili | Commi 91 e 92 L. 208/2015 | | 1 | 2 | |
| | | | | | | 0,00 | |
| | RE9 | Canoni di locazione non finanziaria e/o di noleggio | | | | | 0,00 |
| | RE10 | Spese relative agli immobili | | | | | 0,00 |
| | RE11 | Spese per prestazioni di lavoro dipendente e assimilato | | | | | 0,00 |
| | RE12 | Compensi corrisposti a terzi per prestazioni direttamente afferenti l'attività professionale o artistica | | | | | 0,00 |
| | RE13 | Interessi passivi | | | | | 0,00 |
| | RE14 | Consumi | | | | | 196,00 |
| | RE15 | Spese per prestazioni alberghiere e per somministrazione di alimenti e bevande in pubblici esercizi | Spese non addebitate analiticamente al committente | | Spese addebitate analiticamente al committente | | Ammontare deducibile |
| | | | 1 | 2 | 3 | 0,00 | |
| | RE16 | Spese di rappresentanza | Spese alberghiere, alimenti e bevande | | Altre spese | | Ammontare deducibile |
| | | | 1 | 2 | 3 | 207,00 | |
| | RE17 | Spese di iscrizione a master, corsi di formazione, convegni, congressi o a corsi di aggiornamento professionale | Spese alberghiere, alimenti e bevande | | Spese formazione | | Spese servizi certificazione competenze |
| | | | 1 | 2 | 3 | 4 | |
| | | | 0,00 | 0,00 | 0,00 | 0,00 | |
| | RE18 | Minusvalenze patrimoniali | | | | | 0,00 |
| | RE19 | Altre spese documentate (di cui) | Irap 10% | | Irap personale dipendente | | IMU |
| | | | 1 | 2 | 3 | 4 | |
| | | | 0,00 | 0,00 | 0,00 | 493,00 | |
| | RE20 | Totale spese (sommare gli importi da riga RE7 a RE19) | | | | | 1.093,00 |
| | RE21 | Differenza (RE6 - RE20) | Reddito attività docenti e ricercatori scientifici | | Reddito prodotto all'estero soggetti L. 238/10 art. 16 D.lgs. 147/15 | | Reddito impatriati/controesodati eccedente il limite de minimis |
| | | | Redditi da prestazioni agevolate D.lgs. 36/2021 | | 5 | | |
| | | | 1 | 2 | 3 | 4 | |
| | | | 0,00 | 0,00 | 0,00 | 0,00 | |
| | RE23 | Reddito (o perdita) dalle attività professionali e artistiche | | | | | 203.670,00 |
| | RE24 | Perdite di lavoro autonomo degli esercizi precedenti | | | | | 0,00 |
| | RE25 | Reddito (o perdita) da riportare nel quadro RN1 | | | | | 203.670,00 |
| | RE26 | Ritenute d'acconto (da riportare nel quadro RN) | | | | | 39.592,00 |

SISTEMI S.P.A. - Via Magenta, 31 - 10093 COLLEGGNO (TO) - Conforme al Provvedimento del 28/02/2024 e successive modificazioni

Impatriati
 Art. 16 D.lgs. 147/2015

Docenti e Ricercatori

CODICE FISCALE



REDDITI QUADRO RS Prospetti comuni ai quadri RA, RD, RE, RF, RG, RH, LM e prospetti vari

Mod. N. 1

SISTEMI S.P.A. - Via Magenta, 31 - 10093 COLLEGNO (TO) - Conforme al Provvedimento del 28/02/2024 e successive modificazioni

| | | | | | | | | | | | | | | |
|---|-----------------------|--|---|-------------------------|---|---------------------------------------|---|---|-----------------|-------------------------|-----|-------------------|-----|---|
| | Quadro di riferimento | RE | | | | | | | | | | | | |
| Plusvalenze e sopravvenienze attive | RS2 | Importo complessivo da rateizzare ai sensi degli articoli 86, comma 4 | 1 | ,00 e 88, comma 2 | 2 | ,00 | | | | | | | | |
| | RS3 | Quota costante degli importi di cui al rigo RS2 | 1 | ,00 | 2 | ,00 | | | | | | | | |
| | RS4 | Importo complessivo da rateizzare ai sensi dell'art. 88, comma 3, lett. b), del Tuir | | | | ,00 | | | | | | | | |
| | RS5 | Quota costante dell'importo di cui al rigo RS4 | | | | ,00 | | | | | | | | |
| Imputazione del reddito dell'impresa familiare | RS6 | Codice fiscale | 2 | Quota di partecipazione | 3 | Quota di reddito | 4 | Quota reddito esente da ZFU | | | | | | |
| | | Quota delle ritenute d'acconto di cui non utilizzate | 5 | ACE | 6 | Quota reddito agevolabile da ZES | 7 | Recupero agevolazione ZES | | | | | | |
| Perdite pregresse non compensate nell'anno ex contribuenti minimi e fuoriusciti dal regime di vantaggio | RS8 | Lavoro autonomo | 1 | Eccedenza 2018 | 2 | Eccedenza 2019 | 3 | Eccedenza 2020 | 4 | Eccedenza 2021 | 5 | Eccedenza 2022 | 6 | Perdite riportabili senza limiti di tempo |
| | RS9 | Impresa | 1 | Eccedenza 2018 | 2 | Eccedenza 2019 | 3 | Eccedenza 2020 | 4 | Eccedenza 2021 | 5 | Eccedenza 2022 | 6 | Perdite riportabili senza limiti di tempo |
| Perdite di lavoro autonomo (art. 36 c. 27, DL 223/2006) non compensate nell'anno | RS10 | PERDITE RIPORTABILI SENZA LIMITI DI TEMPO | | | | | | | | | | | | ,00 |
| Perdite istanza art. 42, quarto comma, DPR 600 del 1973 | RS11 | | | | | In misura limitata | 1 | ,00 | In misura piena | 2 | ,00 | | | |
| Perdite d'impresa non compensate | RS12 | PERDITE UTILIZZABILI IN MISURA LIMITATA | | | | (di cui relative al presente periodo) | 1 | ,00 | 2 | ,00 | | | | |
| | RS13 | PERDITE UTILIZZABILI IN MISURA PIENA (ART. 84, COMMA 2) | | | | (di cui relative al presente periodo) | 1 | ,00 | 2 | ,00 | | | | |
| Utili distribuiti da imprese estere partecipate e crediti d'imposta per le imposte pagate all'estero | RS21 | DATI DEL SOGGETTO RESIDENTE E DELL'IMPRESA ESTERA PARTECIPATA | 1 | Trasparenza | 2 | Codice fiscale | 3 | Denominazione dell'impresa estera partecipata | 4 | Soggetto non residente | 5 | Utili distribuiti | ,00 | |
| | RS22 | CREDITI PER LE IMPOSTE PAGATE ALL'ESTERO | 6 | Saldo iniziale | 7 | Imposta dovuta | 8 | Sui redditi | 9 | Sugli utili distribuiti | 10 | Saldo finale | ,00 | |



| | | | | | | | |
|--|--|--|--|-----------------------------------|------------------------------------|---|--------------------|
| Acconto ceduto per interruzione del regime art. 116 del TUIR | RS23 | Codice fiscale | Codice | Data | Importo | | |
| | | | | | | ,00 | |
| | RS24 | | | | | ,00 | |
| Ammortamento dei terreni | RS25 | Fabbricati strumentali industriali | Numero | Importo | Numero | Importo | |
| | | | 1 | ,00 | 3 | ,00 | |
| | RS26 | Altri fabbricati strumentali | | ,00 | | ,00 | |
| Spese di rappresentanza per le imprese di nuova costituzione D.M. del 9/11/08 art.1 c. 3 | RS28 | | | | Spese non deducibili | ,00 | |
| Prezzi di trasferimento | RS32 | | Possesso documentazione | Componenti positivi | Componenti negativi | | |
| | | | 1 | ,00 | 3 | ,00 | |
| Consorzi di imprese | RS33 | | Codice fiscale | Ritenute | | | |
| | | | 1 | 2 | | ,00 | |
| Deduzione per capitale investito proprio (ACE) | RS36 | CREDITO D'IMPOSTA | | | | | |
| | | 6 | Credito da restituire | 7 | Riconosciuto | 8 | Residuo precedente |
| | | | ,00 | | ,00 | | ,00 |
| | | 9 | Ricevuto | 10 | Attribuito | 11 | Utilizzato |
| | | | ,00 | | ,00 | | ,00 |
| | | 12 | Ceduto | 13 | Rimborso | 14 | Trasferito |
| | | ,00 | | ,00 | | ,00 | |
| | 15 | Residuo | 16 | Riversato | | | |
| | | ,00 | | ,00 | | | |
| | RS37 | 1 | Incrementi del capitale proprio | 2 | Decrementi del capitale proprio | 3 | Riduzioni |
| | | | ,00 | | ,00 | | ,00 |
| | | 4 | Differenza | 5 | Patrimonio netto | | |
| | | ,00 | | ,00 | | | |
| 6 | | Minor importo | 7 | Rendimento | | | |
| | | ,00 | | ,00 | | | |
| 8 | | Codice fiscale | 9 | Rendimento attribuito | 10 | Eccedenza riportata | |
| | | | | ,00 | | ,00 | |
| 11 | | Rendimenti totali | 12 | Rendimento ceduto | 13 | Reddito d'impresa di spetanza dell'imprenditore | |
| | | ,00 | | ,00 | | ,00 | |
| 14 | Totale Rendimento nozionale società partecipate/imprenditore | 15 | Rendimento nozionale società partecipate | 16 | Rendimento imprenditore utilizzato | | |
| | ,00 | | ,00 | | ,00 | | |
| 17 | Eccedenza riportabile | 18 | Codice Stato Estero | 19 | | | |
| | ,00 | | | | | | |
| RECUPERO ACE INNOVATIVA | | | | | | | |
| 20 | Importo | 21 | Codice Fiscale | 22 | Totale | | |
| | ,00 | | | | | ,00 | |
| RS38 | Elementi conoscitivi | | | | | | |
| | 1 | Interpello | 2 | Conferimenti art. 10, co. 2 | 3 | Conferimenti col. 2 sterilizzati | |
| | | | | ,00 | | ,00 | |
| | 4 | Corrispettivi art. 10, co. 3, lett. a) | 5 | Corrispettivi col. 4 sterilizzati | | | |
| | | ,00 | | ,00 | | | |
| | 6 | Corrispettivi art. 10, co. 3, lett. b) | 7 | Corrispettivi col. 6 sterilizzati | 8 | Incrementi art. 10, co. 3, lett. c) | |
| | ,00 | | ,00 | | ,00 | | |
| 9 | Incrementi col. 8 sterilizzati | 10 | Conferimenti art. 10, co. 4 | 11 | Conferimenti col. 10 sterilizzati | | |
| | ,00 | | ,00 | | ,00 | | |
| Ritenute regime di vantaggio e regime forfettario Casi particolari | RS40 | | | | Ritenute | ,00 | |

| Canone Rai | | Intestazione abbonamento | | | Numero abbonamento | |
|------------------------------------|---|-----------------------------------|-----|-----------------------------|--------------------|-----|
| RS41 | 1 | | | | 2 | |
| | 3 | Comune | | | 4 | 5 |
| RS42 | 6 | Frazione, via e numero civico | | | 7 | |
| | 8 | Data versamento | | | | |
| | 9 | giorno | mes | anno | | |
| | 1 | | | | 2 | |
| | 3 | | | | 4 | 5 |
| | 6 | | | | 7 | |
| | 8 | Data versamento | | | | |
| | 9 | giorno | mes | anno | | |
| Prospetto dei crediti | | Valore di bilancio | | Valore fiscale | | |
| RS48 | Ammontare complessivo delle svalutazioni dirette e degli accantonamenti risultanti al termine dell'esercizio precedente | 1 | ,00 | 2 | ,00 | |
| RS49 | Perdite dell'esercizio | | ,00 | | ,00 | |
| RS50 | Differenza | | ,00 | | ,00 | |
| RS51 | Svalutazioni e accantonamenti dell'esercizio | | ,00 | | ,00 | |
| RS52 | Ammontare complessivo delle svalutazioni dirette e degli accantonamenti risultanti a fine esercizio | | ,00 | | ,00 | |
| RS53 | Valore dei crediti risultanti in bilancio | | ,00 | | ,00 | |
| Dati di bilancio | | | | | | |
| RS97 | Immobilizzazioni immateriali | | | | ,00 | |
| RS98 | Immobilizzazioni materiali | Fondo ammortamento beni materiali | 1 | ,00 | 2 | ,00 |
| RS99 | Immobilizzazioni finanziarie | | | | ,00 | |
| RS100 | Rimanenze di materie prime, sussidarie e di consumo, in corso di lavorazione, prodotti finiti | | | | ,00 | |
| RS101 | Crediti verso clienti compresi nell'attivo circolante | | | | ,00 | |
| RS102 | Altri crediti compresi nell'attivo circolante | | | | ,00 | |
| RS103 | Attività finanziarie che non costituiscono immobilizzazioni | | | | ,00 | |
| RS104 | Disponibilità liquide | | | | ,00 | |
| RS105 | Ratei e riscanti attivi | | | | ,00 | |
| RS106 | Totale attivo | | | | ,00 | |
| RS107 | Patrimonio netto | Saldo iniziale | 1 | ,00 | 2 | ,00 |
| RS108 | Fondi per rischi e oneri | | | | ,00 | |
| RS109 | Trattamento di fine rapporto di lavoro subordinato | | | | ,00 | |
| RS110 | Debiti verso banche e altri finanziatori esigibili entro l'esercizio successivo | | | | ,00 | |
| RS111 | Debiti verso banche e altri finanziatori esigibili oltre l'esercizio successivo | | | | ,00 | |
| RS112 | Debiti verso fornitori | | | | ,00 | |
| RS113 | Altri debiti | | | | ,00 | |
| RS114 | Ratei e riscanti passivi | | | | ,00 | |
| RS115 | Totale passivo | | | | ,00 | |
| RS116 | Ricavi delle vendite | | | | ,00 | |
| RS117 | Altri oneri di produzione e vendita | (di cui per lavoro dipendente | 1 | ,00 | 2 | ,00 |
| Minusvalenze e differenze negative | | | | | | |
| RS118 | | N. atti di disposizione | 1 | Minusvalenze | 2 | ,00 |
| RS119 | | N. atti di disposizione | 1 | Minusvalenze / Azioni | 2 | ,00 |
| | | N. atti di disposizione | 3 | Minusvalenze / Altri titoli | 4 | ,00 |
| | | | | Dividendi | 5 | ,00 |

Codice fiscale



Mod. N.

1

| | | |
|---------------------------------------|-------|--------------------------|
| Variazione dei criteri di valutazione | RS120 | <input type="checkbox"/> |
|---------------------------------------|-------|--------------------------|

| | | | |
|---|-------|---|--------------------------|
| Comunicazione (Art. 4 D.M. 4 Agosto 2016) | RS136 | Esistenza dei presupposti per la riduzione dei termini di decadenza | <input type="checkbox"/> |
|---|-------|---|--------------------------|

| | | |
|---|-------|-------------------------------------|
| Conservazione dei documenti rilevanti ai fini tributari | RS140 | <input checked="" type="checkbox"/> |
|---|-------|-------------------------------------|

| | | | | | |
|------------|-------|----------------------------------|--|--|--|
| Patent box | RS147 | Opzione <input type="checkbox"/> | Possesto documentazione <input type="checkbox"/> | Comunicazione <input type="checkbox"/> | Identificativo ruling <input type="checkbox"/> |
|------------|-------|----------------------------------|--|--|--|

| ZONE FRANCHE URBANE (ZFU) | | Codice ZFU | N. periodo d'imposta | N. dipendenti assunti | Reddito ZFU | Reddito esente fruito | | | |
|---------------------------|-------|------------------------------|---|---|----------------------------------|--|------------------------|--|------------------------------|
| Sezione I Dati ZFU | RS280 | | | | ,00 | ,00 | Ammontare agevolazione | Agevolazione utilizzata per versamento acconti | Differenza (col. 8 - col. 7) |
| | | | | | | | ,00 | ,00 | ,00 |
| | RS281 | | | | ,00 | ,00 | | | |
| | | | | | | | ,00 | ,00 | ,00 |
| | RS282 | | | | ,00 | ,00 | | | |
| | | | | | | | ,00 | ,00 | ,00 |
| | RS283 | | | | ,00 | ,00 | | | |
| | | | | | | | ,00 | ,00 | ,00 |
| | RS284 | Reddito esente/Quadro RF | Reddito esente/Quadro RG | Reddito esente/Quadro RE | Reddito impresa esente/quadro RH | Reddito esente ass. professionisti/Quadro RH | | | |
| | | ,00 | ,00 | ,00 | ,00 | ,00 | | | |
| | | Totale reddito esente fruito | Totale agevolazione | Perdite/Quadro RF | Perdite/Quadro RG | Perdite/Quadro RE | | | |
| | | ,00 | ,00 | ,00 | ,00 | ,00 | | | |
| | | Perdite/Quadro RH impresa | Perdite/Quadro RH Associazione professionisti | Perdite di cui utilizzo in misura piena | | | | | |
| | | ,00 | ,00 | ,00 | | | | | |

| Sezione II Quadro RN Rideterminato | | RS301 Reddito complessivo | | ,00 | | | | | |
|--|---|---------------------------|-----|---|----|-----|---|----|-----|
| | RS303 Oneri deducibili | | | ,00 | | | | | |
| | RS304 Reddito Imponibile | | | ,00 | | | | | |
| | RS305 Imposto lordo | | | ,00 | | | | | |
| | RS308 Totale detrazioni per carichi famiglia e lavoro | | | ,00 | | | | | |
| | RS322 Totale detrazioni d'imposta | | | ,00 | | | | | |
| | RS325 Totale altre detrazioni e crediti d'imposta | | | ,00 | | | | | |
| | RS326 Imposta netta | | | ,00 | | | | | |
| | RS334 Differenza | | | ,00 | | | | | |
| | RS335 Crediti d'imposta per imprese e lavoratori autonomi | | | ,00 | | | | | |
| | Start up RPF 2022 RN19 | 1 | ,00 | Start up RPF 2023 RN20 | 2 | ,00 | Start up RPF 2024 RN21 | 3 | ,00 |
| | Spese sanitarie RN23 | 6 | ,00 | Casa RN24, col. 1 | 11 | ,00 | Occup. RN24, col. 2 | 12 | ,00 |
| | Fondi Pens. RN24, col.3 | 13 | ,00 | Mediazioni RN24, col. 4 | 14 | ,00 | Arbitrato RN24, col. 5 | 15 | ,00 |
| | Sisma Abruzzo RN28 | 21 | ,00 | Cultura RN30 | 26 | ,00 | Scuola RN30 | 27 | ,00 |
| | Videosorveglianza RN30 | 28 | ,00 | Deduz. start up RPF 2022 | 31 | ,00 | Deduz. start up RPF 2023 | 32 | ,00 |
| | Deduz. start up RPF 2024 | 33 | ,00 | Restituzione somme RP33 | 36 | ,00 | Deduz. Erogaz. Liberali RPF 2023 | 37 | ,00 |
| | Deduz. Erogaz. Liberali RPF 2024 | 38 | ,00 | Erog. sportiva RPF 2024 | 39 | ,00 | Bonifica ambientale RPF 2024 | 40 | ,00 |
| | | | | Riscatto alloggi sociali RPF 2024 | 42 | ,00 | Deduz. Erogaz. Liberali RPF 2022 | 43 | ,00 |
| | Prima casa under 36 | 44 | ,00 | Sanificazione e acquisto dispositivi protezione | 45 | ,00 | Depuratori acqua e riduzione consumo plastica | 46 | ,00 |
| | Deduz. Erogaz. Liberali RPF 2021 | 47 | ,00 | Social Bonus | 48 | ,00 | Attività fisica adottata | 51 | ,00 |
| | Sistemi accumulo integrati | 52 | ,00 | ITS Academy 30% | 53 | ,00 | ITS Academy 60% | 54 | ,00 |
| | Spese sanitarie 2023 rimborsate | 55 | ,00 | Contributo Unificato | 56 | ,00 | | | |



Regime forfetario per gli esercenti attività d'impresa, arti e professioni - Obblighi informativi

| | | | | | | |
|--|---|---|---------|---|--------|-----|
| RS371 | Codice fiscale | 1 | Reddito | 2 | ,00 | |
| RS372 | | 1 | | 2 | ,00 | |
| RS373 | | 1 | | 2 | ,00 | |
| Esercenti attività d'impresa | | | | | | |
| RS375 | Mezzi di trasporto /veicoli utilizzati nell'attività | | | | numero | |
| RS376 | Costi per l'acquisto di materie prime, sussidiarie, semilavorati e merci | | | | | ,00 |
| RS377 | Costo per il godimento di beni di terzi (canoni di leasing, canoni relativi a beni immobili, royalties) | | | | | ,00 |
| RS378 | Spese per l'acquisto carburante per l'autotrazione | | | | | ,00 |
| Esercenti attività di lavoro autonomo | | | | | | |
| RS381 | Consumi | | | | | ,00 |

Aiuti di Stato

| | | | | | | | | | | | |
|--------------------------|-----------------|--------------------|-----------------------|---------|--------------------|--------------------------------|-------------------------|---------------|------------|---------|-----|
| BASE GIURIDICA | | | | | | | | | | | |
| Codice aiuto | Codice Regione | Quadra | Tipo norma | Anno | Numero | Articolo | Estensione | Numero | Estensione | Lettera | |
| 1 | 2 | 3 | 4 | 5 | 6 | 7 | 8 | 9 | 10 | 11 | |
| Codice CAR | Forma Giuridica | Dimensione impresa | Codice attività ATECO | Settore | Tipo SIEG | Comma | | | | | |
| 11A | 12 | 13 | 14 | 15 | 16 | Imparto totale aiuto spettante | | | | | |
| RS401 | | | | | | | | | | | ,00 |
| DATI DEL PROGETTO | | | | | | | | | | | |
| Data inizio | | | Data fine | | | Codice Regione | | Codice Comune | | | |
| 18 giorno | 18 mese | 18 anno | 19 giorno | 19 mese | 19 anno | 20 | | 21 | | | |
| Obiettivo | | Tipologia costi | Costi agevolabili | | Intensità di aiuto | | Imparto aiuto spettante | | | | |
| 25 | | 26 | 27 | | 28 | | 29 | | | | |
| | | | ,00 | | | | ,00 | | | | |

Assenza Impresa Unica

| | | | | | | | | | | | |
|----------------------|---|--|--|--|--|----------------|---|--|--|--|--|
| IMPRESA UNICA | | | | | | | | | | | |
| Codice fiscale | 1 | | | | | Codice fiscale | 2 | | | | |
| RS402 | | | | | | | | | | | |
| Codice fiscale | 3 | | | | | Codice fiscale | 4 | | | | |
| | | | | | | | | | | | |
| Codice fiscale | 5 | | | | | Codice fiscale | 6 | | | | |
| | | | | | | | | | | | |

Accounti soggetti ISA

| | | |
|-------|--|--|
| RS430 | | |
|-------|--|--|

Numero di riferimento del meccanismo Incentivi

| | |
|-------|--|
| RS490 | |
|-------|--|

Zone economiche speciali (ZES)

| | | | | | |
|-------|--------------------------|--------------------------|-------------------------|---------------------------|-------------------------|
| RS491 | Codice ZES | N. periodo d'imposta | Reddito ZES | | |
| | 1 | 2 | 3 | | |
| | | | ,00 | | |
| RS492 | Codice ZES | N. periodo d'imposta | Reddito ZES | | |
| | 1 | 2 | 3 | | |
| | | | ,00 | | |
| RS493 | Totale | Reddito attribuito | Reddito agevolabile | | |
| | 1 | 2 | 3 | | |
| | | ,00 | ,00 | | |
| RS494 | Codice ZES | Anno inizio agevolazione | Prima periodo d'imposta | Secondo periodo d'imposta | Terzo periodo d'imposta |
| | 1 | 2 | 3 | 4 | 5 |
| | | | ,00 | ,00 | ,00 |
| | Quarta periodo d'imposta | Quinto periodo d'imposta | Sesto periodo d'imposta | Settimo periodo d'imposta | |
| | 6 | 7 | 8 | 9 | |
| | | ,00 | ,00 | ,00 | |
| RS495 | Totale da recuperare | | Recupero attribuito | Totale | |
| | | | 1 | 2 | |
| | | | ,00 | ,00 | |

Codice fiscale



Mod. N.

1

Dati relativi all'opzione "Patent box"

| | Numero dei beni | COSTI INTRA-MUROS | | | Comma 10-bis | | |
|--------------------------------------|-----------------|-------------------|--------------|-------------|--------------|---|---|
| | | Personale | Ammortamenti | Altri costi | | | |
| RS530 Software protetto da copyright | 1 | 2 ,00 | 3 ,00 | 4 ,00 | 5 | 6 | 7 |
| | | | | | | | |
| | | | | | | | |
| RS531 Brevetti industriali | 1 | 2 ,00 | 3 ,00 | 4 ,00 | 5 | 6 | 7 |
| | | | | | | | |
| | | | | | | | |
| RS532 Disegni e modelli | 1 | 2 ,00 | 3 ,00 | 4 ,00 | 5 | 6 | 7 |
| | | | | | | | |
| | | | | | | | |