

Allegato A

## ALL'UFFICIO CONSIGLIO DEL COMUNE DI LECCE

**LETTERA DI TRASMISSIONE DOCUMENTAZIONE  
DEL SINDACO, DEGLI ASSESSORI E DEI CONSIGLIERI COMUNALI**  
Ai sensi dell'art. 14 del D.Lgs. 14 marzo 2013, n. 33

Il/la sottoscritto/a NATALIA MARIANO MARIANO, in qualità di:

- SINDACO  
 ASSESSORE COMUNALE CESSATO  
 CONSIGLIERE COMUNALE CESSATO

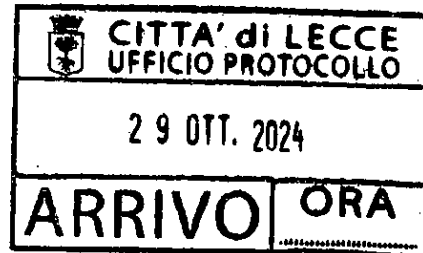

deposita i seguenti documenti:

> Copia della:

- Dichiarazione dei Redditi soggetti all'IRPEF relativa all'anno \_\_\_\_\_  
 Copia della Certificazione Unica relativa ai redditi del/della sottoscritto/a nell'anno \_\_\_\_\_

> Dichiarazioni di cui:

- all'ALLEGATO B;  
 all'ALLEGATO B1;  
 all'ALLEGATO B2;

- Proprio Curriculum Vitae in formato europeo aggiornato  
 Copia della dichiarazione relativa alle spese elettorali

E,

> **DEL PROPRIO CONIUGE NON SEPARATO E/O DEI SEGUENTI PARENTI ENTRO IL SECONDO GRADO:**

(Indicare legame di parentela: coniuge non separato o la parentela entro il secondo grado. Sono parenti entro il secondo grado: genitori, figli, nonni, nipoti in linea retta, fratelli e sorelle)

14
25
36

**SE VIACCONSENTONO:**

- Copia della Dichiarazione dei Redditi soggetti all'IRPEF relativa all'anno \_\_\_\_\_  
 Copia della Certificazione Unica relativa ai redditi dell'anno \_\_\_\_\_  
 Dichiarazioni di cui all'ALLEGATO C.

> **SE NON VIACCONSENTONO:**

- Dichiarazioni di cui all'ALLEGATO C 1

**PRECISA DI NON TRASMETTERE PERCHÉ ESONERATO DA TALE OBBLIGO** (barrare casella):

- non possedendo sufficienti redditi tassabili;  
 possedendo solamente redditi esenti;  
 possedendo solamente redditi assoggettati a ritenuta alla fonte a titolo d'imposta.

Copia della **propria** Dichiarazione dei Redditi soggetti all'IRPEF relativa all'anno \_\_\_\_\_

Copia della **propria** Certificazione Unica relativa ai redditi dell'anno \_\_\_\_\_

e/o

del proprio coniuge non separato e/o dei seguenti parenti entro il secondo grado:

(Indicare legame di parentela: coniuge non separato o la parentela entro il secondo grado. Sono parenti entro il secondo grado: genitori, figli, nonni, nipoti in linea retta, fratelli e sorelle)

1	4
2	5
3	6

Copia della Dichiarazione dei Redditi soggetti all'IRPEF relativa all'anno \_\_\_\_\_

Copia della Certificazione Unica relativa ai redditi dell'anno \_\_\_\_\_

Il sottoscritto dichiara, inoltre, di essere informato, ai sensi dell'art. 13 del Regolamento UE 2016/679, delle modalità con cui avverrà messo in atto il trattamento dei dati personali raccolti sulla base degli obblighi e delle previsioni di legge sopra riportati, secondo quanto riportato nell'informativa completa resa disponibile sul sito web istituzionale del Comune di Lecce, nella sezione "Allegati" alla pagina: <https://www.comune.lecce.it/privacy>.

Data

29.10.2024

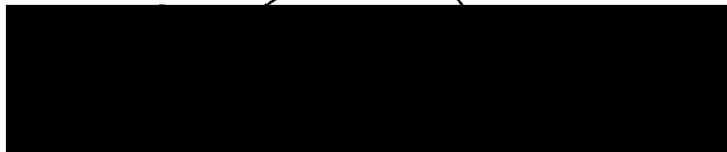

**DICHIARAZIONI DEGLI AMMINISTRATORI  
COMUNALI CESSATI**  
(ai sensi dell'art. 14 del D.Lgs. 14 marzo 2013, n. 33)

Il/La sottoscritto/a NATALIA MARIANO MARIANO, in qualità di:

- SINDACO CESSATO
- ASSESSORE COMUNALE CESSATO
- CONSIGLIERE COMUNALE CESSATO

**DICHIARA E ATTESTA**

che non sono intervenute variazioni nella propria situazione patrimoniale già dichiarata nell'anno precedente o depositata all'atto dell'insediamento.

Sul mio onore affermo che le dichiarazioni corrispondono al vero.

Il sottoscritto dichiara, inoltre, di essere informato, ai sensi dell'art. 13 del Regolamento UE 2016/679, delle modalità con cui avverrà messo in atto il trattamento dei dati personali raccolti sulla base degli obblighi e delle previsioni di legge sopra riportati, secondo quanto riportato nell'informativa completa resa disponibile sul sito web istituzionale del Comune di Lecce, nella sezione "Allegati" alla pagina: <https://www.comune.lecce.it/privacy>.

Lecce, 29-10-2024

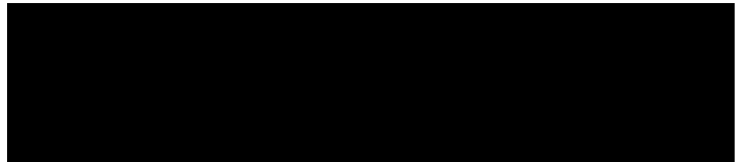



**DICHIARAZIONE DI NEGATO CONSENSO PER IL CONIUGE NON SEPARATO E PER I PARENTI ENTRO IL 2° GRADO ALLA PUBBLICAZIONE DEI DATI DI CUI ALL'ART.14 DEL D.LGS. N.33/2013**

Il/la sottoscritto/a NATALIA MARIANO MARIANO, in qualità di:

- SINDACO CESSATO
- ASSESSORE COMUNALE CESSATO
- CONSIGLIERE COMUNALE CESSATO

**DICHIARO CHE**

**> IL MIO CONIUGE NON SEPARATO E/O I SEGUENTI PARENTI ENTRO IL SECONDO GRADO:**

(indicare legame di parentela: coniuge non separato o la parentela entro il secondo grado. Sono parenti entro il secondo grado: genitori, figli, nonni, nipoti in linea retta, fratelli e sorelle)

14
25
36

[Redacted] padre [Redacted] SORELLA  
[Redacted] MADRE [Redacted] FRATELLO  
[Redacted] SORELLA [Redacted] MARITO  
[Redacted] SORELLA [Redacted] FIGLIO

NON HANNO consentito,

come loro facoltà, alla pubblicazione dei dati reddituali e patrimoniali previsti dall'art. 14 lett. f) del d.lgs. n. 33/2013.

La presente dichiarazione è resa ai sensi delle art 46 e seguenti del D.P.R. n. 445 del 28 dicembre 2000.

Il sottoscritto dichiara, inoltre, di essere informato, ai sensi dell'art. 13 del Regolamento UE 2016/679, delle modalità con cui avverrà messo in atto il trattamento dei dati personali raccolti sulla base degli obblighi e delle previsioni di legge sopra riportati, secondo quanto riportato nell'informativa completa resa disponibile sul sito web istituzionale del Comune di Lecce, nella sezione "Allegati" alla pagina: <https://www.comune.lecce.it/privacy>.

Lecce, 29.10.2024

[Redacted Signature Area]





Periodo d'imposta 2023

Riservato alla Poste italiane Spa  
N. Protocollo

Data di presentazione

COGNOME  
MARIANO MARIANO

NOME  
NATALIA

RPF

CODICE FISCALE

**INFORMATIVA SUL TRATTAMENTO DEI DATI PERSONALI AI SENSI DEGLI ARTICOLI 13 E 14 DEL REGOLAMENTO "(UE)" 2016/679**

Con questa informativa l'Agenzia delle Entrate spiega come tratta i dati raccolti e quali sono i diritti riconosciuti all'interessato ai sensi del Regolamento "(UE)" 2016/679, relativo alla protezione delle persone fisiche con riguardo al trattamento dei dati personali e del D.Lgs. 196/2003, in materia di protezione dei dati personali.

**FINALITÀ DEL TRATTAMENTO**

I dati trasmessi attraverso questo modello verranno trattati dall'Agenzia delle Entrate per le finalità di liquidazione, accertamento e riscossione delle imposte e per eventuali ulteriori finalità che potranno essere previste da specifiche norme di legge. I dati potranno essere utilizzati ai fini di individuare contribuenti con profili di elevato rischio di evasione, di frode o di elusione fiscale, così come previsto dalla normativa in materia.

**BASE GIURIDICA**

La base giuridica del trattamento è da individuarsi nell'esercizio di pubblici poteri connessi allo svolgimento delle predette attività (liquidazione, accertamento e riscossione) di cui è investita l'Agenzia delle Entrate (art. 8, §1 lett. e) del Regolamento), in base a quanto previsto dalla normativa di settore. Il Decreto del Presidente della Repubblica del 22 luglio 1998, n. 322 stabilisce le modalità per la presentazione delle dichiarazioni relative alle imposte sui redditi, all'imposta regionale sulle attività produttive e all'imposta sul valore aggiunto, ai sensi dell'articolo 3, comma 136, della legge 23 dicembre 1996, n. 662.

**CONFERIMENTO DEI DATI**

I dati richiesti devono essere forniti obbligatoriamente al fine di potersi avvalere degli effetti delle disposizioni in materia di dichiarazione dei redditi. Se i dati riguardano anche familiari o terzi, questi ultimi dovranno essere informati dal dichiarante che i loro dati sono stati comunicati all'Agenzia delle Entrate. L'omissione e/o l'indicazione non veritiera di dati può far incorrere in sanzioni amministrative o, in alcuni casi, penali. L'indicazione del numero di telefono, del cellulare e dell'indirizzo di posta elettronica è facoltativa e consente di ricevere gratuitamente dall'Agenzia delle Entrate informazioni e aggiornamenti su scadenze, novità, adempimenti e servizi offerti.

Ai sensi dell'art. 9 del Regolamento (UE) 2016/679 comporta il conferimento di categorie particolari di dati personali l'utilizzo della scheda unica per la scelta della destinazione dell'8, del 5 e del 2 per mille dell'Irpef. L'effettuazione della scelta per la destinazione dell'otto per mille dell'Irpef è facoltativa e viene richiesta ai sensi dell'art. 47 della legge 20 maggio 1985 n. 222 e delle successive leggi di ratifica delle intese stipulate con le confessioni religiose.

L'effettuazione della scelta per la destinazione del cinque per mille dell'Irpef è facoltativa e viene richiesta ai sensi dell'art. 3, del decreto legislativo 3 luglio 2017, n. 111 e dell'art. 9, comma 6, del decreto-legge 30 dicembre 2021, n. 228.

L'effettuazione della scelta per la destinazione del due per mille a favore dei partiti politici è facoltativa e viene richiesta ai sensi dell'art. 12 del decreto legge 28 dicembre 2013, n. 149, convertito, con modificazioni, dall'art. 1 comma 1, della legge 21 febbraio 2014, n.13.

Anche l'inserimento delle spese sanitarie tra gli oneri deducibili o per i quali è riconosciuta la detrazione d'imposta è facoltativo e richiede il conferimento di dati particolari.

Il Modello ISA costituisce parte integrante del presente modello ed è utilizzato per la dichiarazione dei dati rilevanti ai fini della applicazione e dell'aggiornamento degli indici sintetici di affidabilità fiscale di cui all'articolo 9-bis del Decreto legge 24 aprile 2017, n. 50, così come convertito dalla Legge 21 giugno 2017, n. 98. Il Modello CPB (Concordato Preventivo Biennale) costituisce parte integrante del presente modello ed è utilizzato per la dichiarazione dei dati rilevanti ai fini dell'elaborazione della proposta di concordato preventivo biennale di cui al Titolo II del decreto legislativo 12 febbraio 2024, n. 13.

**PERIODO DI CONSERVAZIONE DEI DATI**

I dati saranno conservati fino al 31 dicembre dell'undicesimo anno successivo a quello di presentazione della dichiarazione di riferimento ovvero entro il maggior termine per la definizione di eventuali procedimenti giurisdizionali o per rispondere a richieste da parte dell'Autorità giudiziaria.

Per quanto riguarda i dati relativi alle scelte per la destinazione dell'otto, del cinque e del due per mille, gli stessi saranno conservati per il tempo necessario a consentire all'Agenzia delle Entrate di effettuare i controlli presso gli intermediari e/o i sostituti d'imposta che prestano assistenza fiscale circa la corretta trasmissione delle relative informazioni. Saranno, inoltre, conservati per il tempo necessario a consentire al destinatario della scelta e al contribuente che effettua la scelta di esercitare i propri diritti; tale periodo coincide con il termine di prescrizione ordinaria decennale che decorre dalla effettuazione della scelta.

**MODALITÀ DEL TRATTAMENTO**

I dati personali saranno trattati anche con strumenti automatizzati per il tempo strettamente necessario a conseguire gli scopi per cui sono stati raccolti. L'Agenzia delle Entrate attua idonee misure per garantire che i dati forniti vengano trattati in modo adeguato e conforme alle finalità per cui vengono gestiti; l'Agenzia delle Entrate impiega idonee misure di sicurezza, organizzative, tecniche e fisiche, per tutelare le informazioni dall'alterazione, dalla distruzione, dalla perdita, dal furto o dall'utilizzo improprio o illegittimo. Il modello può essere consegnato a soggetti intermediari individuati dalla legge (centri di assistenza, associazioni di categoria e professionisti) che tratteranno i dati esclusivamente per la finalità di trasmissione del modello all'Agenzia delle Entrate. Per la sola attività di trasmissione, gli intermediari assumono la qualifica di "titolare del trattamento" quando i dati entrano nella loro disponibilità e sotto il loro diretto controllo.

**CATEGORIE DI DESTINATARI DEI DATI PERSONALI**

I suoi dati personali saranno trattati dai soggetti designati dal Titolare quali Responsabili, ovvero dalle persone autorizzate al trattamento dei dati personali che operano sotto l'autorità diretta del Titolare, o del Responsabile. Al di fuori di queste ipotesi, i suoi dati non saranno diffusi, né saranno comunicati a terzi; tuttavia, se necessario, potranno essere comunicati:

- ai soggetti cui la comunicazione dei dati debba essere effettuata in adempimento di un obbligo previsto dalla legge, da un regolamento, da un atto amministrativo generale o dalla normativa comunitaria, ovvero per adempiere ad un ordine dell'Autorità giudiziaria;
- ad altri eventuali soggetti terzi, qualora la comunicazione si dovesse rendere necessaria per la tutela di Agenzia in sede giudiziaria, nel rispetto delle vigenti disposizioni in materia di protezione dei dati personali.

**TRASFERIMENTO DATI ALL'ESTERO**

Alcuni dati potrebbero essere comunicati, in adempimento di un obbligo previsto dalla legge o sulla base di norme di cooperazione internazionale, a Paesi o a organizzazioni internazionali situati sia all'interno che all'esterno dell'Unione Europea.

**TITOLARE DEL TRATTAMENTO**

Titolare del trattamento dei dati personali è l'Agenzia delle Entrate, con sede in Roma, via Giorgione n. 106 - 00147.

**RESPONSABILE DEL TRATTAMENTO**

L'Agenzia delle Entrate si avvale di Sogefi S.p.a, alla quale è affidata la gestione del sistema informativo dell'Anagrafe tributaria, l'elaborazione e l'aggiornamento degli indici sintetici di affidabilità fiscale nonché le attività di analisi correlate e le attività per l'elaborazione della proposta di concordato preventivo biennale. Sogefi S.p.a è designata Responsabile del trattamento dei dati ai sensi dell'art. 28 del Regolamento (UE) 2016/679

**RESPONSABILE DELLA PROTEZIONE DEI DATI**

Il dato di contatto del Responsabile della Protezione dei Dati dell'Agenzia delle Entrate è: entrate.dpo@agenziaentrate.it per le questioni relative al trattamento dei dati personali.

**DIRITTI DELL'INTERESSATO**

L'interessato ha il diritto, in qualunque momento, di ottenere la conferma dell'esistenza o meno dei dati personali che lo riguardano, di ottenere la cancellazione, l'aggiornamento, la rettifica, la limitazione o l'opposizione al trattamento, la portabilità dei dati e il diritto di opposizione al trattamento dei dati personali.

I diritti previsti dagli artt. 15 e ss. del Regolamento possono essere esercitati alternativamente tramite:

- applicazione web disponibile nell'area riservata del sito dell'Agenzia delle Entrate
- apposito form in area libera del sito dell'Agenzia delle Entrate che guida l'utente nella diverse fasi di redazione dell'istanza
- posta ordinaria o raccomandata a/r all'indirizzo Via Giorgione n.106 - 00147 Roma
- posta elettronica certificata all'indirizzo eserciziodiritti@pec.agenziaentrate.it

Qualora l'interessato ritenga che il trattamento sia avvenuto in modo non conforme al Regolamento e al D.Lgs. 196/2003 potrà rivolgersi al Garante per la Protezione dei Dati Personali, ai sensi dell'art. 77 del medesimo Regolamento. Ulteriori informazioni in ordine ai suoi diritti sulla protezione dei dati personali sono reperibili sul sito web del Garante per la Protezione dei Dati Personali all'indirizzo [www.garanteprivacy.it](http://www.garanteprivacy.it)

**CONSENSO**

L'Agenzia delle Entrate, in quanto soggetto pubblico, non deve acquisire il consenso degli interessati per trattare i loro dati personali.

Gli intermediari non devono acquisire il consenso degli interessati per il trattamento dei dati in quanto è previsto dalla legge, mentre sono tenuti ad acquisire il consenso degli interessati sia per trattare i dati relativi a particolari oneri deducibili o per i quali è riconosciuta la detrazione d'imposta, alla scelta dell'otto per mille, del cinque per mille e del due per mille dell'Irpef, sia per potersi comunicare all'Agenzia delle Entrate, o ad altri intermediari

Tale consenso viene manifestato mediante la sottoscrizione della dichiarazione nonché la firma con la quale si effettua la scelta dell'otto per mille dell'Irpef, del cinque per mille e del due per mille dell'Irpef.

L'Agenzia delle Entrate si riserva il diritto di apportare alla presente informativa, a propria esclusiva discrezione ed in qualunque momento, tutte le modifiche ritenute opportune o rese obbligatorie dalla norme di volta in volta vigenti, dandone adeguata pubblicità nella sezione dedicata del sito internet [www.agenziaentrate.gov.it](http://www.agenziaentrate.gov.it)

La presente informativa viene data in via generale per tutti i titolari del trattamento sopra indicati.

Codice fiscale (\*)

TIPO DI DICHIARAZIONE	Quadro RW <input type="checkbox"/>	Quadro VD <input type="checkbox"/>	Quadro AC <input type="checkbox"/>	ISA <input checked="" type="checkbox"/>	Quadri aggiuntivi al modello 730 <input type="checkbox"/>	Correttive nei termini <input type="checkbox"/>	Dichiarazione integrativa <input type="checkbox"/>	Volontari (art. 2, co. 8-bis, DPR 222/89) <input type="checkbox"/>	Dichiarazione integrativa archivi contabili <input type="checkbox"/>	Eventi eccezionali <input type="checkbox"/>
DATI DEL CONTRIBUENTE	Comune (o Stato estero) di nascita		Provincia (sigla)		Data di nascita giorno mese anno 10 09 1960		Codice catastale		Codice fiscale (eventuale) 02381890751	
RESIDENZA ANAGRAFICA	Comune		Provincia (sigla)		Data di nascita		Codice catastale		Codice fiscale	
TELEFONO E INDIRIZZO DI POSTA ELETTRONICA	Telefono prefisso numero		Cellulare		Indirizzo di posta elettronica		Domicilio fiscale diverso dalla residenza		Dichiarazione presentata per la prima volta	
DOMICILIO FISCALE AL 01/01/2023	Comune		Provincia (sigla)		Codice comune		Codice comune		Codice comune	
DOMICILIO FISCALE AL 01/01/2024	Comune		Provincia (sigla)		Codice comune		Codice comune		Codice comune	
RESIDENTE ALL'ESTERO	Codice fiscale estero		Stato estero di residenza		Codice stato estero		Non residenti Schumpacker		NACIONALITA'	
EREDITE, CURATORE FALLIMENTARE/ CURATORE DELLA LIQUIDAZIONE GIUDIZIALE o DELL'EREDITA' ecc. (vedere istruzioni)	Data di nascita		Comune (o Stato estero) di nascita		Provincia (sigla)		Codice comune		Codice comune	
CANONE RAI IMPRESE	0		Tipologia apparecchio (Riservata ai contribuenti che esercitano attività d'impresa)		Codice fiscale dell'incaricato		Soggetto che ha predisposto la dichiarazione		Ricezione avviso telematico controllo automatizzato dichiarazione	
IMPEGNO ALLA PRESENTAZIONE TELEMATICA	1		Ricezione avviso telematico controllo automatizzato dichiarazione		Ricezione altre comunicazioni telematiche		Data dell'impegno		FIRMA DELL'INCARICATO	
VISTO DI CONFORMITA'	18		07		2024		Codice fiscale del responsabile del C.A.F.		Codice fiscale del C.A.F.	
CERTIFICAZIONE TRIBUTARIA	Codice fiscale del professionista		Codice fiscale del professionista		Codice fiscale del professionista		Codice fiscale del professionista		FIRMA DEL RESPONSABILE DEL C.A.F. o DEL PROFESSIONISTA	
	Codice fiscale o partita IVA del soggetto diverso dal certificatore che ha predisposto la dichiarazione e tenuto le scritture contabili		Codice fiscale o partita IVA del soggetto diverso dal certificatore che ha predisposto la dichiarazione e tenuto le scritture contabili		Codice fiscale o partita IVA del soggetto diverso dal certificatore che ha predisposto la dichiarazione e tenuto le scritture contabili		Codice fiscale o partita IVA del soggetto diverso dal certificatore che ha predisposto la dichiarazione e tenuto le scritture contabili		FIRMA DEL PROFESSIONISTA	
	Si attesta la certificazione ai sensi dell'art. 36 del D.Lgs. n. 241/1997		Si attesta la certificazione ai sensi dell'art. 36 del D.Lgs. n. 241/1997		Si attesta la certificazione ai sensi dell'art. 36 del D.Lgs. n. 241/1997		Si attesta la certificazione ai sensi dell'art. 36 del D.Lgs. n. 241/1997		Si attesta la certificazione ai sensi dell'art. 36 del D.Lgs. n. 241/1997	

(\*) Da compilare per i soli modelli predisposti su fogli singoli, ovvero su moduli meccanografici a striscia continua.



Codice fiscale (\*)



**FIRMA DELLA DICHIARAZIONE**

Il contribuente dichiara di aver compilato e allegato il seguente quadri (barrare le caselle che interessano):

Familiari a carico		RA	RB	RC	RP	LC	RN	RV	CR	DI	RX	RH	RL	RM	RR	RT	RE	RF	RG	RD	RS	RQ	CE
<input checked="" type="checkbox"/>	<input checked="" type="checkbox"/>	<input checked="" type="checkbox"/>	<input checked="" type="checkbox"/>	<input checked="" type="checkbox"/>	<input checked="" type="checkbox"/>	<input type="checkbox"/>	<input checked="" type="checkbox"/>	<input checked="" type="checkbox"/>	<input type="checkbox"/>	<input type="checkbox"/>	<input checked="" type="checkbox"/>	<input type="checkbox"/>	<input type="checkbox"/>	<input type="checkbox"/>	<input type="checkbox"/>	<input type="checkbox"/>	<input checked="" type="checkbox"/>	<input type="checkbox"/>	<input type="checkbox"/>	<input type="checkbox"/>	<input checked="" type="checkbox"/>	<input type="checkbox"/>	<input type="checkbox"/>
LM	TR	RU	NR	FC	Invio avviso telematico controllo automatizzato dichiarazione all'intermediario <input type="checkbox"/>					Invio altre comunicazioni telematiche all'intermediario <input type="checkbox"/>					Presenza Visto Superbonus <input type="checkbox"/>								

Situazioni particolari  Codice

CON LA FIRMA SI ESPRIME ANCHE IL CONSENSO AL TRATTAMENTO DEI DATI SENSIBILI EVENTUALMENTE INDICATI NELLA DICHIARAZIONE

FIRMA DEL CONTRIBUENTE (o della persona che ha redatto la dichiarazione per altri)  
MARIANO MARIANO  
NATALIA

(\*) Da compilare per i soli modelli predisposti su fogli singoli, ovvero su moduli meccanografici a striscia continua.

Codice-fiscale

**SCELTA PER LA DESTINAZIONE DEL CINQUE PER MILLE DELL'IRPEF** (in caso di scelta FIRMARE in UNO degli spazi sottostanti)

**SOSTEGNO DEGLI ENTI DEL TERZO SETTORE ISCRITTI NEL RUNTS DI CUI ALL'ART. 46, C. 1, DEL D.LGS. 3 LUGLIO 2017, N. 117, COMPRESSE LE COOPERATIVE SOCIALI ED ESCLUSE LE IMPRESE SOCIALI COSTITUITE IN FORMA DI SOCIETA', NONCHE' SOSTEGNO DELLE ONLUS ISCRITTE ALL'ANAGRAFE**

FIRMA .....

Codice fiscale del beneficiario (eventuale)

**FINANZIAMENTO DELLA RICERCA SCIENTIFICA E DELLA UNIVERSITA'**

FIRMA .....

Codice fiscale del beneficiario (eventuale)

**FINANZIAMENTO DELLA RICERCA SANITARIA**

FIRMA .....

Codice fiscale del beneficiario (eventuale)

**FINANZIAMENTO DELLE ATTIVITA' DI TUTELA, PROMOZIONE E VALORIZZAZIONE DEI BENI CULTURALI E PAESAGGISTICI (SOGETTI DI CUI ALL'ART. 2, COMMA 2, DEL D.P.C.M. 28 LUGLIO 2016)**

FIRMA .....

Codice fiscale del beneficiario (eventuale)

**SOSTEGNO DELLE ATTIVITA' SOCIALI SVOLTE DAL COMUNE DI RESIDENZA**

FIRMA .....

**SOSTEGNO ALLE ASSOCIAZIONI SPORTIVE DILETTANTISTICHE ISCRITTE AL REGISTRO NAZIONALE DELLE ATTIVITA' SPORTIVE DILETTANTISTICHE A NORMA DI LEGGE CHE SVOLGONO UNA RILEVANTE ATTIVITA' DI INTERESSE SOCIALE**

FIRMA .....

Codice fiscale del beneficiario (eventuale)

**SOSTEGNO DEGLI ENTI GESTORI DELLE AREE PROTETTE**

FIRMA .....

Codice fiscale del beneficiario (eventuale)

**AVVERTENZE** Per esprimere la scelta a favore di una delle finalita' destinarie della quota del cinque per mille dell'IRPEF, il contribuente deve apporre la propria firma nel riquadro corrispondente. Il contribuente ha inoltre la facolta' di indicare anche il codice fiscale di un soggetto beneficiario. La scelta deve essere fatta esclusivamente per una sola delle finalita' beneficiarie.

**SCELTA PER LA DESTINAZIONE DEL DUE PER MILLE DELL'IRPEF** (in caso di scelta FIRMARE nello spazio sottostante)

**PARTITO POLITICO**

CODICE

FIRMA .....

**AVVERTENZE** Per esprimere la scelta a favore di uno dei partiti politici beneficiari del due per mille dell'IRPEF, il contribuente deve apporre la propria firma nel riquadro, indicando il codice del partito prescelto. La scelta deve essere fatta esclusivamente per uno solo dei partiti politici beneficiari.

**In aggiunta a quanto indicato nell'informativa sul trattamento dei dati, contenuta nelle istruzioni, si precisa che i dati personali del contribuente verranno utilizzati solo dall'Agenzia delle Entrate per attuare la scelta.**

**RISERVATO AI CONTRIBUENTI ESONERATI**

**IN CASO DI UNA O PIU' SCELTE E' NECESSARIO APPORRE LA FIRMA ANCHE NEL RIQUADRO SOTTOSTANTE.**

Per le modalita' di invio della scheda da parte dei soggetti esonerati, vedere il capitolo 3 della parte II delle istruzioni.

Il sottoscritto dichiara, sotto la propria responsabilita', che non e' tenuto ne' intende avvalersi della facolta' di presentare la dichiarazione dei redditi.

FIRMA

CONFORME AL PROVVEDIMENTO AGENZIA DELLE ENTRATE DEL 28/02/2024 E SUCCESSIVE MODIFICAZIONI - Bluenet S.r.l. - www.bluenet.it



CODICE FISCALE

[Empty box for tax code]

REDDITI

Familiari a carico  
QUADRO RA - Redditi dei terreni

Mod. N.

01

FAMILIARI A CARICO

BARRARE LA CASELLA:  
C = CONIUGE  
F1 = PRIMO FIGLIO  
F = FIGLIO  
A = ALTRO FAMILIARE  
D = FIGLIO CON DISABILITA'

Relazione di parentela		CODICE FISCALE (il codice del coniuge va indicato anche se non fiscalmente a carico)	Mesi a carico	%	Detrazione 100% affidamento figli	N. mesi detrazione figl 21 anni o più
1	<input checked="" type="checkbox"/> CONIUGE		5			
2	<input type="checkbox"/> PRIMO FIGLIO					
3	<input type="checkbox"/> FIGLIO					
4	<input type="checkbox"/> ALTRO FAMILIARE					
5	<input type="checkbox"/> FIGLIO CON DISABILITA'					

QUADRO A  
REDDITI DEI TERRENI

Esclusi i terreni all'estero da includere nel Quadro RL

I redditi dominicale (col. 1) e agrario (col. 3) vanno indicati senza operare la rivalutazione

RA1	Reddito dominicale non rivalutato		Reddito agrario non rivalutato		7 NUMERO PRATI A CARICO DEL CONTRIBUENTE	8 Possesso giorni %	9 Canone di affitto in regime vincolistico	10 Casi particolari	11 Continuazione (1)	12 IaU non dovute	13 Cottivazione diretta o IAP
	1	2	3	4							
RA1	168,00	1	135,00	365	33,33	99,00				131,00	
RA2	1,00	1	1,00	365	100	2,00				2,00	
RA3	3,00	1	1,00	365	100	2,00				7,00	
RA4	77,00	1	29,00	365	100	64,00				180,00	
RA5	3,00	1	3,00	365	100	7,00				7,00	
RA6	45,00	1	40,00	365	100	88,00				105,00	
RA7	.00	2	.00			.00				.00	
RA8	.00	2	.00			.00				.00	
RA9	.00	2	.00			.00				.00	
RA10	.00	2	.00			.00				.00	
RA11	.00	2	.00			.00				.00	
RA12	.00	2	.00			.00				.00	
RA13	.00	2	.00			.00				.00	
RA14	.00	2	.00			.00				.00	
RA15	.00	2	.00			.00				.00	
RA16	.00	2	.00			.00				.00	
RA17	.00	2	.00			.00				.00	
RA18	.00	2	.00			.00				.00	
RA19	.00	2	.00			.00				.00	
RA20	.00	2	.00			.00				.00	
RA21	.00	2	.00			.00				.00	
RA22	.00	2	.00			.00				.00	
RA23	Somme colonne 11, 12 e 13				TOTALI	.00	262,00			432,00	

CONFORME AL PROVVEDIMENTO AGENZIA DELLE ENTRATE DEL 28/02/2024 E SUCCESSIVE MODIFICAZIONI - Bluenext S.r.l. www.bluenext.it

(\*) Barrare la casella se si tratta dello stesso terreno o della stessa unità immobiliare del rigo precedente.



CODICE FISCALE

Blank box for tax code

REDDITI

QUADRO RB - Redditi dei fabbricati

Mod. N.

01

QUADRO RB  
REDDITI  
DEI  
FABBRICATI  
E ALTRI DATI

Sezione I  
Redditi dei  
fabbricati

Esclusi i  
fabbricati  
all'estero da  
includere nel  
Quadro RL

La rendita cata-  
stale (col. 1) va  
indicata senza  
operare la  
rivalutazione

	1	2	3	4	5	6	7	8	9	10	11	12
	Rendita catastale non rivalutata	Utilizzo	Possesso	Canone	Canone	Casi	Continua-	Codice Co-	Cedolare	Casi parti-		
		giorni	percentuale	canone	di locazione	particolari	zione (*)	mune	secca	IMU		
RB1	904,00	1	365	100								
	Tassazione ordinaria	Cedolare secca 21%	Cedolare secca 10%	REDDITI	Abitazione principale	Immobili non locali	Abitazione principale	REDDITI				
	IMPONIBILI			IMPONIBILI	soggetta a IMU	non soggetta a IMU	non soggetta a IMU	NON				
	.00	.00	.00	.00	.00	.00	.00	IMPONIBILI	.00	.00	949,00	
RB2	503,00	5	365	100								
	Tassazione ordinaria	Cedolare secca 21%	Cedolare secca 10%	REDDITI	Abitazione principale	Immobili non locali	Abitazione principale	REDDITI				
	IMPONIBILI			IMPONIBILI	soggetta a IMU	non soggetta a IMU	non soggetta a IMU	NON				
	.00	.00	.00	.00	.00	.00	.00	IMPONIBILI	.00	.00	528,00	
RB3	1.684,00	3	365	100	1				8.550,00			
	Tassazione ordinaria	Cedolare secca 21%	Cedolare secca 10%	REDDITI	Abitazione principale	Immobili non locali	Abitazione principale	REDDITI				
	IMPONIBILI			IMPONIBILI	soggetta a IMU	non soggetta a IMU	non soggetta a IMU	NON				
	.00	.00	.00	.00	.00	.00	.00	IMPONIBILI	.00	.00		
RB4	.00								.00			
	Tassazione ordinaria	Cedolare secca 21%	Cedolare secca 10%	REDDITI	Abitazione principale	Immobili non locali	Abitazione principale	REDDITI				
	IMPONIBILI			IMPONIBILI	soggetta a IMU	non soggetta a IMU	non soggetta a IMU	NON				
	.00	.00	.00	.00	.00	.00	.00	IMPONIBILI	.00	.00	.00	
RB5	.00								.00			
	Tassazione ordinaria	Cedolare secca 21%	Cedolare secca 10%	REDDITI	Abitazione principale	Immobili non locali	Abitazione principale	REDDITI				
	IMPONIBILI			IMPONIBILI	soggetta a IMU	non soggetta a IMU	non soggetta a IMU	NON				
	.00	.00	.00	.00	.00	.00	.00	IMPONIBILI	.00	.00	.00	
RB6	.00								.00			
	Tassazione ordinaria	Cedolare secca 21%	Cedolare secca 10%	REDDITI	Abitazione principale	Immobili non locali	Abitazione principale	REDDITI				
	IMPONIBILI			IMPONIBILI	soggetta a IMU	non soggetta a IMU	non soggetta a IMU	NON				
	.00	.00	.00	.00	.00	.00	.00	IMPONIBILI	.00	.00	.00	
RB7	.00								.00			
	Tassazione ordinaria	Cedolare secca 21%	Cedolare secca 10%	REDDITI	Abitazione principale	Immobili non locali	Abitazione principale	REDDITI				
	IMPONIBILI			IMPONIBILI	soggetta a IMU	non soggetta a IMU	non soggetta a IMU	NON				
	.00	.00	.00	.00	.00	.00	.00	IMPONIBILI	.00	.00	.00	
RB8	.00								.00			
	Tassazione ordinaria	Cedolare secca 21%	Cedolare secca 10%	REDDITI	Abitazione principale	Immobili non locali	Abitazione principale	REDDITI				
	IMPONIBILI			IMPONIBILI	soggetta a IMU	non soggetta a IMU	non soggetta a IMU	NON				
	.00	.00	.00	.00	.00	.00	.00	IMPONIBILI	.00	.00	.00	
RB9	.00								.00			
	Tassazione ordinaria	Cedolare secca 21%	Cedolare secca 10%	REDDITI	Abitazione principale	Immobili non locali	Abitazione principale	REDDITI				
	IMPONIBILI			IMPONIBILI	soggetta a IMU	non soggetta a IMU	non soggetta a IMU	NON				
	.00	.00	.00	.00	.00	.00	.00	IMPONIBILI	.00	.00	.00	
TOTALI	8.550,00								.00			
	Tassazione ordinaria	Cedolare secca 21%	Cedolare secca 10%	REDDITI	Abitazione principale	Immobili non locali	Abitazione principale	REDDITI				
	IMPONIBILI			IMPONIBILI	soggetta a IMU	non soggetta a IMU	non soggetta a IMU	NON				
	.00	.00	.00	.00	.00	.00	.00	IMPONIBILI	.00	.00	1.477,00	
RB11	Imposta cedolare secca 21%	Imposta cedolare secca 40%	Totale imposta cedolare secca									
	.00	.00	.00									
Sezione II	Dati relativi ai contratti di locazione											
RB21	N. di rigo	Mod. N.	Data	Estremi di registrazione del contratto		Codice aff.co	Codice identificativo contratto		Categoria catastale	Anno dich. (C/IMU)		
RB22												
RB23												

(\*) Barrare la casella se si tratta dello stesso terreno o della stessa unità immobiliare del rigo precedente.



CODICE FISCALE

REDDITI

QUADRO RC - Redditi di lavoro dipendente
QUADRO CR - Crediti d'imposta

Mod. N.

01

QUADRO RC
REDDITI
DI LAVORO
DIPENDENTE
E ASSIMILATI
Sezione I
Redditi di
lavoro
dipendente e
assimilati

Form sections RC1-RC5: Typologia reddito, SOMME PER PREMI DI RISULTATO E WELFARE AZIENDALE, Casi particolari, Quota esente, etc.

Sezione II
Altri redditi
assimilati
e quelli di lavoro
dipendente

Form sections RC6-RC9: Assegno del coniuge, Sommare gli importi da RC7 a RC8, etc.

Sezione III
Ritenute IRPEF e
addizionali
regionali e
comunali
all'IRPEF

Form sections RC10-RC11: Ritenute IRPEF, Ritenute per lavori socialmente utili, etc.

Sezione IV
Ritenute per lavori
socialmente
utili e altri dati

Form sections RC12-RC13: Importo ritenute addizionale regionale trattenuto, etc.

Sezione V
Riduzione Pressione
Fiscale

Form sections RC14-RC15: Riduzione Pressione Fiscale, Fruita tassazione ordinaria, etc.

Sezione VI
Detrazione
per comparto
sicurezza e difesa

Form sections RC16-RC17: Detrazione per comparto sicurezza e difesa, etc.

Sezione VII
Tassazione manco
settore turistico,
alberghiero e
di ricezione

Form sections RC18-RC20: Tassazione manco settore turistico, etc.

QUADRO CR
CREDITI D'IMPOSTA

Form sections CR7-CR13: Crediti d'imposta per il riacquisto della prima casa, Crediti d'imposta per canoni non percepiti, etc.

CONFORME AL PROVVEDIMENTO AGENZIA DELLE ENTRATE DEL 28/02/2024 E SUCCESSIVE MODIFICAZIONI - Bitenexi S.r.l.



Sezione VII	Sezione VIII	Sezione IX	Sezione X	Sezione XI	Sezione XII
CR14 Somma 2023 .00 Risultato anno 2022 .00 Risultato anno 2022 .00 Risultato precedente dichiarazione di cui compensato nel Mod. F24 .00 Risultato residuo .00	CR15 Risultato anno 2022 .00 Risultato anno 2022 .00 Risultato precedente dichiarazione di cui compensato nel Mod. F24 .00 Risultato residuo .00	CR17 Risultato precedente dichiarazione di cui compensato nel Mod. F24 .00 Risultato precedente dichiarazione di cui compensato nel Mod. F24 .00 Risultato residuo .00	CR30 Risultato precedente dichiarazione di cui compensato nel Mod. F24 .00 Risultato precedente dichiarazione di cui compensato nel Mod. F24 .00 Risultato residuo .00	CR31 Risultato precedente dichiarazione di cui compensato nel Mod. F24 .00 Risultato precedente dichiarazione di cui compensato nel Mod. F24 .00 Risultato residuo .00	CR34 Risultato precedente dichiarazione di cui compensato nel Mod. F24 .00 Risultato precedente dichiarazione di cui compensato nel Mod. F24 .00 Risultato residuo .00



CODICE FISCALE

REDDITI
QUADRO RP - Oneri e spese

Mod. N. 0 1

QUADRO RP
ONERI E SPESE

Sezione I
Spese per le quali spetta la detrazione d'imposta del 19%, del 26%, del 30%, del 35% del 80%

Le spese mediche vanno indicate interamente senza sottrarre la franchigia di euro 129,11

Per l'elenco dei codici spesa consultare la Tabella nelle istruzioni

Table with rows RP1 to RP13. Columns include description, Spese patologiche assenti, Spese sanitarie, and various tax codes.

Table for RP14 (Spesa per canone di leasing) and RP15 (Totale spese su cui determinare la detrazione). Includes fields for date, amount, and tax calculation.

Sezione II
Spese e oneri per i quali spetta la deduzione dal reddito complessivo

Table with rows RP21 to RP26. Columns include description, Codici fiscali, and tax amounts.

Table for RP27 to RP30. Columns include Dedotti dal sostituto, Non dedotti dal sostituto, and descriptions.

Table for RP32 and RP33. Columns include Date stipula locazione, Spesa acquisto/costruzione, and Restituzione somme.

Table for RP34. Columns include Quota, Codice fiscale, Importo, and Importo residuo RPF.

Table for RP36. Columns include Deduzione ricevuta, Deduzione propria, and Importo residuo RPF.

Table for RP39 TOTALE ONERI E SPESE DEDUCIBILI. Total amount: 1.970,00

Sezione III A
Spese per interventi di recupero del patrimonio edilizio, misure antisismiche e bonus verde bonus facciate e superbonus

Table with rows RP41 to RP49. Columns include Anno, Tipologia, Codice fiscale, Interventi particolari, Acquisto, Maggiorazione, Part., Numero rata, Importo spesa, Importo rata, and N. d'ordine immobile.

CONFORME AL PROVVEDIMENTO AGENZIA DELLE ENTRATE DEL 28/02/2024 E SUCCESSIVE MODIFICAZIONI - Bluemex S.r.l.

Sezione III B

Dati catastali identificativi degli immobili e altri dati per fruizione della detrazione

RP51	N. ordine immobile	Condominio	Codice comune	TAU	Int. ord. Comune catast.	Foglio	Particella	Subalterno
RP52	N. ordine immobile	Condominio	Codice comune	TAU	Int. ord. Comune catast.	Foglio	Particella	Subalterno

Altri dati

CONDUTTORE (estratti registrazione contratto) CODICE IDENTIFICATIVO DEL CONTRATTO

RP53 N. ordine immobile Condominio Data Spese N. Rate e sostituz. Codice Ufficio Ac. Entrate

DOMANDA ACCATAMENTO

Data Numero Provincia UE Agenzia Entrate

Sezione III C

Altre Spese per le quali spetta la detrazione del 50% e del 90% e del 110%

RP56 Pace contributiva o colonnine per la ricarica

Codice	Anno	Spese sostenute	Percentuale	N. Rate	Importo rata
1	2	3	4	5	6
			.00		.00

RP57 Spese arredo immobili ristrutturati

N. Rate	Spese arredo immobile	Importo rata
1	2	3
	.00	.00

RP58 Spese arredo immobili giovani coppie

N. Rate	Spese arredo immobile	Importo rata
1	2	3
	.00	.00

RP59 IVA per acquisto abilitazione classe energetica A o B

N. Rate	Importo IVA pagata	Importo rata
1	2	3
	.00	.00

Sezione IV

Spese per interventi finalizzati al risparmio energetico e superbonus

RP60 TOTALE RATE

Rata 50%	Rata 110%	Rata 90%
1	2	3
.00	.00	.00

RP61 RP62 RP63 RP64

Tipo intervento	ANNO	Costi particolari	Periodo 2008 ridetermin. rate	Percentuale	N. rate	Spese totale	Miglioramenti effettuati	Importo rata
1	2	3	4	5	6	7	8	9
						.00		.00

RP65 TOTALE RATE

Rata 50%	Rata 55%	Rata 65%	Rata 70%	Rata 75%
1	2	3	4	5
.00	.00	.00	.00	.00

RP66 TOTALE DETRAZIONE

Detrazione 50%	Detrazione 55%	Detrazione 65%	Detrazione 70%	Detrazione 75%
1	2	3	4	5
.00	.00	.00	.00	.00

Sezione V

Detrazioni per inquilini con contratto di locazione

RP71 Inquilini di alloggi edibili ad abitazione principale

Tipologie	N. di giorni	Percentuale	Canone
1	2	3	4
			.00

RP72 Lavoratori dipendenti che trasferiscono la residenza per motivi di lavoro

N. di giorni	Percentuale
1	2

RP73 Detrazione affitto terreni agricoli ai giovani

1	2
	.00

Sezione VI

Altre detrazioni

RP80 Investimenti start up

Codice fiscale	Codice identificativo o identificativo estero
1	1A

Tipologia investimento	Ammontare investimento	Codice	Ammontare detrazione	Totale detrazione
2	3	4	5	6
	.00		.00	.00

RP82 Decadenza Start-up Recupero detrazione

di cui interessi su detrazione fruita	Detrazione fruita	Eccedenze di detrazione
7	8	9
.00	.00	.00

RP83 Altre detrazioni

Codice	Importo
1	2
	.00

Sezione VII

Ulteriori dati

RP82 Manutenzione dei cani guida (Barrare le caselle)

RP83 Altre detrazioni

RP90 Redditi prodotti in euro Campione d'Italia

Codice	Importo
1	2
	.00

RP91 Redditi prodotti Campione d'Italia

Importo	Importo	Importo	Importo
1	2	3	4
.00	.00	.00	.00

QUADRO LC

CEDOLARE SECCA SULLE LOCAZIONI

RP91

Totale imposta cedolare secca	Imposta su redditi diversi (21%)	Totale imposta complessiva	Ritenute CU locazioni brevi	Differenza	Eccedenza dichiarazione precedente
1	2	3	4	5	6
.00	.00	.00	.00	.00	.00

Eccedenza compensata Mod. F24

Acconti versati	Acconti sospesi	Trettenuta dal sostituto	Rimborsata da 730/2024	Imposta e debito
7	8	9	10	11
.00	.00	.00	.00	.00

Imposta a credito

13	.00
----	-----

ACCONTO CEDOLARE SECCA 2024

C2

Primo acconto	Secondo o unico acconto
1	2
.00	.00

Sezione VIII

Determinazione della cedolare secca





CODICE FISCALE

[Redacted tax code field]

REDDITI  
QUADRO RE

Reddito di lavoro autonomo derivante dall'esercizio di arti e professioni



RE1	Codice attività	862209		ISA: cause di esclusione		
Determinazione del reddito	RE2	Compensi derivanti dall'attività professionale o artistica	Compensi convenzionali ONG		1	2
				.00		48.080,00
Impatriati	RE3	Altri proventi lordi				3.690,00
Art. 16 D.lgs. 147/2015	RE4	Plusvalenze patrimoniali				.00
<input type="checkbox"/>	RE5	Compensi non annotati nelle scritture contabili	ISA		1	2
				.00		.00
	RE6	Totale compensi (RE2 colonna 2 + RE3 + RE4 + RE5 colonna 2)				51.770,00
	RE7	Quote di ammortamento e spese per l'acquisto di beni di costo unitario non superiore a euro 516,46	Commi 91 e 92 L. 208/2015		1	2
				.00		470,00
	RE8	Canoni di locazione finanziaria relativi ai beni mobili	Commi 91 e 92 L. 208/2015		1	2
				.00		.00
	RE9	Canoni di locazione non finanziaria e/o di noleggio				13.749,00
	RE10	Spese relative agli immobili				9.000,00
	RE11	Spese per prestazioni di lavoro dipendente e assimilato				.00
	RE12	Compensi corrisposti a terzi per prestazioni direttamente afferenti l'attività professionale o artistica				4.318,00
	RE13	Interessi passivi				.00
	RE14	Consumi				1.212,00
	RE15	Spese per prestazioni alberghiere e per somministrazione di alimenti e bevande in pubblici esercizi	Spese non addebitate analiticamente al committente		1	2
				.00		.00
			Spese addebitate analiticamente al committente		2	3
				.00		.00
	RE16	Spese di rappresentanza	Spese alberghiere, alimenti e bevande		1	2
				.00		.00
			Altre spese		2	3
				438,00		438,00
	RE17	Spese di iscrizione a master, corsi di formazione, convegni, congressi o a corsi di aggiornamento professionale	Spese alberghiere, alimenti e bevande		1	2
				.00		.00
			Spese formazione		2	3
				.00		.00
			Spese servizi certificazione competenze		3	4
				.00		.00
	RE18	Minusvalenze patrimoniali				.00
	RE19	Altre spese documentate	Irap 10%		1	2
		(di cui)		.00		.00
			Irap personale dipendente		2	3
				.00		.00
			IMU		3	4
				.00		.00
	RE20	Totale spese (sommare gli importi da rigo RE7 a RE19)				12.527,00
						41.714,00
Docenti e Ricercatori	RE21	Differenza (RE6 - RE20)	Reddito docenti e ricercatori scientifici		1	2
<input type="checkbox"/>		(di cui)		.00		.00
			Reddito prodotto all'estero soggetti L. 238/10 art. 16 D.Lgs. 147/15		2	3
				.00		.00
			Reddito impatriati/controesodati eccedente il limite di minimo		3	4
				.00		.00
			Redditi da prestazioni agevolate D.Lgs. 36/2021		4	5
				.00		10.056,00
	RE23	Reddito (o perdita) delle attività professionali e artistiche				10.056,00
	RE24	Perdite di lavoro autonomo degli esercizi precedenti				.00
	RE25	Reddito (o perdita) (da riportare nel quadro RN)				10.056,00
	RE26	Ritenute d'acconto (da riportare nel quadro RN)				490,00

CONFORME AL PROVVEDIMENTO AGENZIA DELLE ENTRATE DEL 28/02/2024 E SUCCESSIVE MODIFICAZIONI - Bluenext S.r.l. www.bluenext.it

originale

PERIODO D'IMPOSTA 2023



CODICE FISCALE

REDDITI

QUADRO RN - Determinazione dell'IRPEF



QUADRO RN IRPEF

RN1	REDDITO COMPLESSIVO	Reddito di riferimento per agevolazioni fiscali	Credito per fondi comuni - Credito art. 3 d.lgs. 147/2015	Parziale compensabile con crediti di categoria 2	Reddito minimo da partecipazione in società non operative	5
		34.435,00	,00	,00	,00	34.435,00
RN2	Deduzione per abitazione principale				1.477,00	
RN3	Oneri deducibili				1.970,00	
RN4	REDDITO IMPONIBILE (indicare zero se il risultato è negativo)					30.988,00
RN5	IMPOSTA LORDA					7.746,00
RN6	Detrazioni per familiari a carico	Detrazione per coniuge a carico	Detrazione per figli a carico	Detrazione per altri familiari a carico		
		,00	,00	,00		
RN7	Detrazioni lavoro	Detrazione per redditi di lavoro dipendente	Detrazione per redditi di pensione	Detrazione per redditi assimilati a quelli di lavoro dipendente e altri redditi		
		,00	,00	387,00		
RN8	TOTALE DETRAZIONI PER CARICHI DI FAMIGLIA E LAVORO					387,00
RN12	Detrazione canoni di locazione e affitto terreni (Sez. V del quadro RP)	Totale detrazione	Credito residuo da riportare al rigo RN31 col. 2	Detrazione utilizzata		
		,00	,00	,00		
RN13	Detrazione oneri ed erogazioni liberali (Sez. I quadro RP)					,00
RN14	Detrazione spese Sez. III-A quadro RP					,00
RN15	Detrazione spese Sez. III-C quadro RP				(50% + 90% + 110% di RP60)	,00
RN16	Detrazione oneri Sez. IV quadro RP					,00
RN17	Detrazione Sez. VI (quadro RP e quadro RC)			Forze Armate		,00
						,00
RN18	Residuo detrazione Start-up periodo d'imposta 2020		RN47, col. 1, Mod. Redditi 2023	Detrazione utilizzata		,00
			,00	,00		,00
RN19	Residuo detrazione Start-up periodo d'imposta 2021		RN47, col. 2, Mod. Redditi 2023	Detrazione utilizzata		,00
			,00	,00		,00
RN20	Residuo detrazione Start-up periodo d'imposta 2022		RN47, col. 3, Mod. Redditi 2023	Detrazione utilizzata		,00
			,00	,00		,00
RN21	Detrazione investimenti start up (Sez. VI del quadro RP)		RP80 col. 6	Detrazione utilizzata		,00
			,00	,00		,00
RN22	TOTALE DETRAZIONI D'IMPOSTA					- 387,00
RN23	Detrazione spese sanitarie per determinate patologie					,00
RN24	Crediti d'imposta che generano residui	Riacquisto prima casa	Incremento occupazione	Rimborso anticipazioni fondi pensioni	Mediazioni	
		,00	,00	,00	,00	,00
		Negoziazione e Arbitrato	Acquisto prima casa under 36	Contributo unificato		
		,00	,00	,00		,00
RN25	TOTALE ALTRE DETRAZIONI E CREDITI D'IMPOSTA (somma dei rigi RN23 e RN24)					,00
RN26	IMPOSTA NETTA (RN5 - RN22 - RN25; indicare zero se il risultato è negativo)					7.359,00
RN27	Credito d'imposta per altri immobili - Sisma Abruzzo					,00
RN28	Credito d'imposta per abitazione principale - Sisma Abruzzo					,00
RN29	Crediti d'imposta per redditi prodotti all'estero (di cui derivanti da imposte figurative)	Importo rata 2022	Totale credito	Credito utilizzato		
		,00	,00	,00		,00
		Cultura	Totale credito	Credito utilizzato		
		,00	,00	,00		,00
RN30	Credito imposta Scuola					,00
			,00	,00		,00
		Videosorveglianza				,00
			,00	,00		,00
RN31	Crediti residui per detrazioni incapienti					,00

Fondi comuni <sup>1</sup> .00		Altri crediti d'imposta <sup>2</sup> .00			
Erogazione sportiva <sup>4</sup> .00		Totale credito <sup>3</sup> .00		Credito utilizzato <sup>5</sup> .00	
Importo rata 2023		Totale credito		Credito utilizzato	
Bonifica ambientale <sup>6</sup> .00		<sup>7</sup> .00		<sup>8</sup> .00	
Riscatto alloggi sociali <sup>10</sup> .00		Credito utilizzato		Credito utilizzato	
Sanificazione e acquisto dispositivi protezione <sup>11</sup> .00		Depuratori acqua e riduzione consumo plastica <sup>12</sup> .00			
Importo rata 2023		Totale credito		Credito utilizzato	
Social Bonus <sup>13</sup> .00		<sup>14</sup> .00		<sup>15</sup> .00	
Credito utilizzato		Credito utilizzato		Credito utilizzato	
Attività fisica adattata <sup>18</sup> .00		Sistemi accumulo integrati <sup>17</sup> .00			
Credito utilizzato		Credito utilizzato		Credito utilizzato	
ITS Academy 30% <sup>19</sup> .00		ITS Academy 60% <sup>18</sup> .00			
di cui ritenute sospese IRPEF e imposta sostitutiva R.I.T.A.		di cui altre ritenute subite		di cui ritenute art. 5 non utilizzate	
<sup>1</sup> .00		<sup>2</sup> .00		<sup>3</sup> .00	
<b>RN33 RITENUTE TOTALI</b>				<b>3.731,00</b>	
<b>RN34 DIFFERENZA</b> (se tale importo è negativo indicare l'importo preceduto dal segno meno)				<b>3.628,00</b>	
<b>RN35 Crediti d'imposta per le imprese e i lavoratori autonomi</b>				<b>.00</b>	
<b>RN36 ECCEDENZIA D'IMPOSTA RISULTANTE DALLA PRECEDENTE DICHIARAZIONE</b>		di cui credito Quadro I 730/2023			
<sup>1</sup> .00		<sup>2</sup> .00			
<b>RN37 ECCEDENZIA D'IMPOSTA RISULTANTE DALLA PRECEDENTE DICHIARAZIONE COMPENSATA NEL MOD. F24</b>				<b>.00</b>	
<b>RN38 ACCONTI</b>		di cui acconti sospesi		di cui recupero imposta sostitutiva	
<sup>1</sup> .00		<sup>2</sup> .00		<sup>3</sup> .00	
		di cui acconti ceduti		di cui fuoriscaglione regime di vantaggio o regime forfettario	
		<sup>4</sup> .00		<sup>5</sup> .00	
				di cui credito rivenuto da atti di recupero	
				<sup>6</sup> .00	
				<b>852,00</b>	
<b>RN41 Importi rimborsati dal sostituto o già fruiti</b>		Detrazioni canoni locazione <sup>2</sup> .00			
<b>RN42 Impeti da trattare o da rimborsare risultante da 730/2024</b>		Trattenuto dal sostituto		Rimborsato	
<sup>1</sup> .00		<sup>2</sup> .00		<sup>3</sup> .00	
<b>RN43 TRATTAMENTO INTEGRATIVO</b>		Trattamento spettante		Trattamento riconosciuto in dichiarazione	
<sup>1</sup> .00		<sup>2</sup> .00		<sup>3</sup> .00	
				Restituzione trattamento non spettante	
				<sup>4</sup> .00	
<b>RN45 IMPOSTA A DEBITO</b>		di cui exit-tax ratezzata (Quadro TR)		<sup>1</sup> .00	
<b>RN46 IMPOSTA A CREDITO</b>				<sup>2</sup> <b>2.776,00</b>	
<b>RN47</b>					
Start up RPF 2022 RN19	<sup>1</sup> .00	Start up RPF 2023 RN20	<sup>2</sup> .00	Start up RPF 2024 RN21	<sup>3</sup> .00
Spese sanitarie RN23	<sup>6</sup> .00	Casa RN24, col. 1	<sup>11</sup> .00	Occup. RN24, col. 2	<sup>12</sup> .00
Fondi Pens. RN24, col.3	<sup>13</sup> .00	Mediazioni RN24, col. 4	<sup>14</sup> .00	Arbitrato RN24, col. 5	<sup>15</sup> .00
Sisma Abruzzo RN28	<sup>21</sup> .00	Cultura RN30	<sup>26</sup> .00	Scuola RN30	<sup>27</sup> .00
Videosorveglianza RN30	<sup>29</sup> .00	Deduz. start up RPF 2022	<sup>31</sup> .00	Deduz. start up RPF 2023	<sup>32</sup> .00
Deduz. start up RPF 2024	<sup>33</sup> .00	Restituzione somme RP33	<sup>36</sup> .00	Deduz. Erogez. Liberali RPF 2023	<sup>37</sup> .00
Deduz. Erogez. Liberali RPF 2024	<sup>39</sup> .00	Erog. sportive RPF 2024	<sup>39</sup> .00	Bonifica ambientale RPF 2024	<sup>40</sup> .00
		Riscatto alloggi sociali RPF 2024	<sup>42</sup> .00	Deduz. Erogez. Liberali RPF 2022	<sup>41</sup> .00
		Sanificazione e acquisto dispositivi protezione	<sup>45</sup> .00	Depuratori acqua e riduzione consumo plastica	<sup>46</sup> .00
Prime case under 36	<sup>44</sup> .00	Social Bonus	<sup>48</sup> .00	Attività fisica adattata	<sup>51</sup> .00
Deduz. Erogez. Liberali RPF 2021	<sup>47</sup> .00	ITS Academy 30%	<sup>53</sup> .00	ITS Academy 60%	<sup>54</sup> .00
Sistemi scuola integrati	<sup>52</sup> .00	Contributo Unificato	<sup>56</sup> .00		
Spese sanitarie 2023 ratezzate	<sup>55</sup> .00				
<b>RN50</b>	<sup>1</sup> .00	Fondieri non imponibili	<sup>2</sup> <b>432,00</b>	di cui immobili all'estero	<sup>3</sup> .00
<b>RN61 Ricalcolo reddito</b>	<sup>1</sup> .00	Casi particolari	<sup>2</sup> .00	Reddito complessivo	<sup>3</sup> .00
<b>RN62 Acconto dovuto</b>		Reddito complessivo	<sup>1</sup> <b>1.814,00</b>	Imposte nette	<sup>2</sup> .00
		Imposte nette	<sup>1</sup> .00	Differenza	<sup>4</sup> .00
		Primo acconto	<sup>1</sup> <b>1.814,00</b>	Secondo o unico acconto	<sup>2</sup> <b>1.814,00</b>

Determinazione dell'imposta

Residui detrazioni, crediti d'imposta e deduzioni

Altri dati

Acconto 2024



PERIODO D'IMPOSTA 2023

CODICE FISCALE

REDDITI

QUADRO RV - Addizionale regionale e comunale all'IRPEF

QUADRO RV ADDIZIONALE REGIONALE E COMUNALE ALL'IRPEF  Sezione I Addizionale regionale all'IRPEF           Sezione II-A Addizionale comunale all'IRPEF           Sezione II-B Accanto addizionale comunale all'IRPEF 2024	RV1	REDDITO IMPONIBILE								30.988,00																
	RV2	ADDIZIONALE REGIONALE ALL'IRPEF DOVUTA		Casi particolari addizionale regionale <input type="checkbox"/>						434,00																
	RV3	ADDIZIONALE REGIONALE ALL'IRPEF TRATTENUTA O VERSATA								187,00																
		(di cui altre trattenute)	<input type="text" value="0,00"/>		(di cui sospesa)	<input type="text" value="0,00"/>																				
	RV4	ECCEDENZA DI ADDIZIONALE REGIONALE ALL'IRPEF RISULTANTE DALLA PRECEDENTE DICHIARAZIONE (RX2 col. 5 Mod. RPF 2023)		Cod. Regione			di cui credito da Quadro I 730/2023	<input type="text" value="0,00"/>			,00															
	RV5	ECCEDENZA DI ADDIZIONALE REGIONALE ALL'IRPEF RISULTANTE DALLA PRECEDENTE DICHIARAZIONE COMPENSATA NEL MOD. F24									,00															
	RV6	Addizionale regionale Irpef da trattenere o da rimborsare risultante da 730/2024		730/2024																						
			Trattenuto dal sostituto		Rimborsato																					
			<input type="text" value="0,00"/>		<input type="text" value="0,00"/>																					
	RV7	ADDIZIONALE REGIONALE ALL'IRPEF A DEBITO									247,00															
	RV8	ADDIZIONALE REGIONALE ALL'IRPEF A CREDITO									,00															
	RV9	ALiquota DELL'ADDIZIONALE COMUNALE DELIBERATA DAL COMUNE					Aliquote per scaglioni	<input checked="" type="checkbox"/>			,00															
	RV10	ADDIZIONALE COMUNALE ALL'IRPEF DOVUTA					Agevolazioni	<input type="checkbox"/>			213,00															
		ADDIZIONALE COMUNALE ALL'IRPEF TRATTENUTA O VERSATA																								
	RV11	RC e RL	<input type="text" value="96,00"/>	730/2023 o F24	<input type="text" value="49,00"/>						145,00															
			altre trattenute	<input type="text" value="0,00"/>	(di cui sospesa)	<input type="text" value="0,00"/>																				
RV12	ECCEDENZA DI ADDIZIONALE COMUNALE ALL'IRPEF RISULTANTE DALLA PRECEDENTE DICHIARAZIONE (RX3 col. 5 Mod. REDDITI 2023)		Cod. Comune			di cui credito da Quadro I 730/2023	<input type="text" value="0,00"/>			,00																
RV13	ECCEDENZA DI ADDIZIONALE COMUNALE ALL'IRPEF RISULTANTE DALLA PRECEDENTE DICHIARAZIONE COMPENSATA NEL MOD. F24									,00																
RV14	Addizionale comunale Irpef da trattenere o da rimborsare risultante da 730/2024		730/2024																							
		Trattenuto dal sostituto		Rimborsato																						
		<input type="text" value="0,00"/>		<input type="text" value="0,00"/>																						
RV15	ADDIZIONALE COMUNALE ALL'IRPEF A DEBITO									68,00																
RV16	ADDIZIONALE COMUNALE ALL'IRPEF A CREDITO									,00																
RV17	<table border="0"> <thead> <tr> <th>Agevolazioni</th> <th>Imponibile</th> <th>Aliquota per scaglioni</th> <th>Aliquota</th> <th>Acconto dovuto</th> <th>Addizionale comunale 2024 trattenuta dal datore di lavoro</th> <th>Importo trattenuto o versato (per dichiarazione integrativa)</th> <th>Acconto da versare</th> </tr> </thead> <tbody> <tr> <td></td> <td>30.988,00</td> <td>X</td> <td></td> <td>64,00</td> <td>,00</td> <td>,00</td> <td>64,00</td> </tr> </tbody> </table>										Agevolazioni	Imponibile	Aliquota per scaglioni	Aliquota	Acconto dovuto	Addizionale comunale 2024 trattenuta dal datore di lavoro	Importo trattenuto o versato (per dichiarazione integrativa)	Acconto da versare		30.988,00	X		64,00	,00	,00	64,00
Agevolazioni	Imponibile	Aliquota per scaglioni	Aliquota	Acconto dovuto	Addizionale comunale 2024 trattenuta dal datore di lavoro	Importo trattenuto o versato (per dichiarazione integrativa)	Acconto da versare																			
	30.988,00	X		64,00	,00	,00	64,00																			



CODICE FISCALE

[Redacted tax code field]



REDDITI  
QUADRO RS  
Prospetti comuni ai quadri  
RA, RD, RE, RF, RG, RH, LM e prospetti vari

Mod. N. 01

	Quadro di riferimento	RE				
Plusvalenze e sopravvalenze attive	RS2	Importo complessivo da rateizzare ai sensi degli articoli 56, comma 4 e 88, comma 2	1 .00	2 .00		
	RS3	Quota costante degli importi di cui al rigo RS2	1 .00	2 .00		
	RS4	Importo complessivo da rateizzare ai sensi dell'art. 88, comma 3, lett. b), del Tuir		.00		
	RS5	Quota costante dell'importo di cui al rigo RS4		.00		
	Imputazione del reddito dell'impresa familiare	Codice fiscale		Quota di partecipazione	Quota di reddito	Quota reddito esente da ZFU
1		2 %	3 .00	4 .00		
Quota delle ritenute d'acconto di cui non utilizzate		ACE	Quota reddito agevolabile da ZES	Recupero agevolabile da ZES		
5 .00		6 .00	7 .00	8 .00	9 .00	
1		2 %	3 .00	4 .00		
Perdite pregresse non compensate nell'anno ex contribuenti minimi e fuoriusciti dal regime di vantaggio	Eccedenza 2018		Eccedenza 2019	Eccedenza 2020	Eccedenza 2021	Eccedenza 2022
	1 .00	2 .00	3 .00	4 .00	5 .00	
	Eccedenza 2018		Eccedenza 2019	Eccedenza 2020	Eccedenza 2021	Eccedenza 2022
	1 .00	2 .00	3 .00	4 .00	5 .00	
	Eccedenza 2018		Eccedenza 2019	Eccedenza 2020	Eccedenza 2021	Eccedenza 2022
Perdite di lavoro autonomo (art. 36 c. 27, DL 223/2006) non compensate nell'anno	RS8	Lavoro autonomo	Perdite riportabili senza limiti di tempo			
	1 .00	2 .00	3 .00	4 .00	5 .00	
Perdite di lavoro autonomo (art. 36 c. 27, DL 223/2006) non compensate nell'anno	RS9	Impresa	Perdite riportabili senza limiti di tempo			
	1 .00	2 .00	3 .00	4 .00	5 .00	
Perdite istanza art. 42, quarto comma, DPR 600 del 1973	RS10	PERDITE RIPORTABILI SENZA LIMITI DI TEMPO				
	1 .00	2 .00	3 .00	4 .00	5 .00	
Perdite d'impresa non compensate	RS11		In misura limitata	In misura piena		
	1 .00	2 .00	3 .00	4 .00		
Utili distribuiti da imprese estere partecipate e crediti d'imposta per le imposte pagate all'estero	RS12	PERDITE UTILIZZABILI IN MISURA LIMITATA	Perdite d'impresa			
	1 .00	2 .00	3 .00	4 .00		
Utili distribuiti da imprese estere partecipate e crediti d'imposta per le imposte pagate all'estero	RS13	PERDITE UTILIZZABILI IN MISURA PIENA (ART. 84, COMMA 2)	924 .00			
	1 .00	2 .00	3 .00	4 .00		
CREDITI PER LE IMPOSTE PAGATE ALL'ESTERO	DATI DEL SOGGETTO RESIDENTE E DELL'IMPRESA ESTERA PARTECIPATA					
	Trasparenza	Codice fiscale	Denominazione dell'impresa estera partecipata	Soggetto non residente	Utili distribuiti	
	1	2	3	4	5 .00	
	CREDITI PER LE IMPOSTE PAGATE ALL'ESTERO					
	Crediti d'imposta					
RS21	Saldo iniziale	Imposta dovuta	Sui redditi	Sugli utili distribuiti	Saldo finale	
6 .00	7 .00	8 .00	9 .00	10 .00		
RS22	1	2	3	4	5 .00	
6 .00	7 .00	8 .00	9 .00	10 .00		

www.bluenext.it - Bluenext S.r.l. CONFORME AL PROVVEDIMENTO AGENZIA DELLE ENTRATE DEL 28/02/2024 E SUCCESSIVE MODIFICAZIONI

Acconto caduto per interruzione del regime art. 116 del TUIR	RS23	1	2	3	4	Importo	.00				
	RS24	1	2	3	4	Importo	.00				
Ammortamento dei terreni	RS25	Numero		Importo	Numero	Importo	.00				
	RS26	Altri fabbricati strumentali		Importo		Importo	.00				
Spese di rappresentanza per le imprese di nuova costituzione D.M. del 9/11/08 art. 1 c. 3	RS28	Spese non deducibili						.00			
	RS32	Possesso documentazione		Componenti positivi		Componenti negativi		.00			
Prezzi di trasferimento	RS33	Codice fiscale				Ritenute		.00			
	RS36	CREDITO D'IMPOSTA									
Consezi di imprese	Credito da restituire										
	0	7	8	9	10	11	12	13	14	15	16
Deduzione per capitale investito proprio (ACE)	Credito da restituire										
	0	7	8	9	10	11	12	13	14	15	16
Incrementi del capitale proprio	Credito da restituire										
	0	7	8	9	10	11	12	13	14	15	16
Decrementi del capitale proprio	Credito da restituire										
	0	7	8	9	10	11	12	13	14	15	16
Riduzioni	Credito da restituire										
	0	7	8	9	10	11	12	13	14	15	16
Differenza	Credito da restituire										
	0	7	8	9	10	11	12	13	14	15	16
Patrimonio netto	Credito da restituire										
	0	7	8	9	10	11	12	13	14	15	16
Minor importo	Credito da restituire										
	0	7	8	9	10	11	12	13	14	15	16
Rendimento	Credito da restituire										
	0	7	8	9	10	11	12	13	14	15	16
Codice fiscale	Credito da restituire										
	0	7	8	9	10	11	12	13	14	15	16
Rendimento attribuito	Credito da restituire										
	0	7	8	9	10	11	12	13	14	15	16
Eccedenza riportata	Credito da restituire										
	0	7	8	9	10	11	12	13	14	15	16
Rendimenti totali	Credito da restituire										
	0	7	8	9	10	11	12	13	14	15	16
Rendimento ceduto	Credito da restituire										
	0	7	8	9	10	11	12	13	14	15	16
Rendimento imputatore utilizzato	Credito da restituire										
	0	7	8	9	10	11	12	13	14	15	16
Eccedenza riportabile	Credito da restituire										
	0	7	8	9	10	11	12	13	14	15	16
Codice Stato Estero	Credito da restituire										
	0	7	8	9	10	11	12	13	14	15	16
Importo	Credito da restituire										
	0	7	8	9	10	11	12	13	14	15	16
Codice fiscale	Credito da restituire										
	0	7	8	9	10	11	12	13	14	15	16
Totale	Credito da restituire										
	0	7	8	9	10	11	12	13	14	15	16
Elementi conoscitivi	Credito da restituire										
	0	7	8	9	10	11	12	13	14	15	16
Interpello	Credito da restituire										
	0	7	8	9	10	11	12	13	14	15	16
Conferimenti art. 10, co. 2	Credito da restituire										
	0	7	8	9	10	11	12	13	14	15	16
Conferimenti col. 2 sterilizzati	Credito da restituire										
	0	7	8	9	10	11	12	13	14	15	16
Corrispettivi art. 10, co. 3, lett. a)	Credito da restituire										
	0	7	8	9	10	11	12	13	14	15	16
Corrispettivi col. 4 sterilizzati	Credito da restituire										
	0	7	8	9	10	11	12	13	14	15	16
Corrispettivi art. 10, co. 3, lett. b)	Credito da restituire										
	0	7	8	9	10	11	12	13	14	15	16
Corrispettivi col. 6 sterilizzati	Credito da restituire										
	0	7	8	9	10	11	12	13	14	15	16
Incrementi art. 10, co. 3, lett. c)	Credito da restituire										
	0	7	8	9	10	11	12	13	14	15	16
Incrementi col. 8 sterilizzati	Credito da restituire										
	0	7	8	9	10	11	12	13	14	15	16
Conferimenti art. 10, co. 4	Credito da restituire										
	0	7	8	9	10	11	12	13	14	15	16
Conferimenti col. 10 sterilizzati	Credito da restituire										
	0	7	8	9	10	11	12	13	14	15	16
Ritenute regime di vantaggio e regime forfetario - Casi particolari	Credito da restituire										
	0	7	8	9	10	11	12	13	14	15	16
Ritenute	Credito da restituire										
	0	7	8	9	10	11	12	13	14	15	16

CONFORME AL PROVVEDIMENTO AGENZIA DELLE ENTRATE DEL 28/02/2024 E SUCCESSIVE MODIFICAZIONI - Bluenext S.r.l. www.bluenext.it



Canone Rai

RS41		1. RS41 prima abbonamento		2. Numero abbonamento	
3. Comune		4. Provincia		5. Codice Comune	
6. Indirizzo (via/casa/corriere)		7. Spazio			
8. Data	9. giorno mese anno				
RS42		1. RS42 prima abbonamento		2. Numero abbonamento	
3. Comune		4. Provincia		5. Codice Comune	
6. Indirizzo (via/casa/corriere)		7. Spazio			
8. Data	9. giorno mese anno				

Prospetto dei crediti

		Valore di bilancio	Valore fiscale
RS48	Ammontare complessivo delle svalutazioni dirette e degli accantonamenti risultanti al termine dell'esercizio precedente	.00	.00
RS49	Perdite dell'esercizio	.00	.00
RS50	Differenza	.00	.00
RS51	Svalutazioni e accantonamenti dell'esercizio	.00	.00
RS52	Ammontare complessivo delle svalutazioni dirette e degli accantonamenti risultanti a fine esercizio	.00	.00
RS53	Valore dei crediti risultanti in bilancio	.00	.00

Dati di bilancio

RS97	Immobilizzazioni immateriali		.00				
RS98	Immobilizzazioni materiali	Fondo ammortamento beni materiali	.00				
RS99	Immobilizzazioni finanziario		.00				
RS100	Rimanenze di materie prime, sussidiarie e di consumo, in corso di lavorazione, prodotti finiti		.00				
RS101	Crediti verso clienti compresi nell'attivo circolante		.00				
RS102	Altri crediti compresi nell'attivo circolante		.00				
RS103	Attività finanziarie che non costituiscono immobilizzazioni		.00				
RS104	Disponibilità liquide		.00				
RS105	Ratei o risconti attivi		.00				
RS106	Totale attivo		.00				
RS107	Patrimonio netto	Saldo iniziale	.00				
RS108	Fondi per rischi e oneri		.00				
RS109	Trattamento di fine rapporto di lavoro subordinato		.00				
RS110	Dobiti verso banche e altri finanziatori esigibili entro l'esercizio successivo		.00				
RS111	Dobiti verso banche e altri finanziatori esigibili oltre l'esercizio successivo		.00				
RS112	Dobiti verso fornitori		.00				
RS113	Altri dobili		.00				
RS114	Ratei o risconti passivi		.00				
RS115	Totale passivo		.00				
RS116	Ricavi delle vendite		.00				
RS117	Altri oneri di produzione e vendita	(d. cui per lavoro dipendente)	.00				
RS118	Minusvalenze e differenze negative	N. atti di disposizione	Minusvalenze	.00			
RS119		N. atti di disposizione	Minusvalenze/Azioni	N. atti di disposizione	Minusvalenze/Altri titoli	Dividendi	.00

Variazione dei criteri di valutazione

RS120

Comunicazione (Art. 4 D.M. 4 Agosto 2016)

RS136

Esistenze dei presupposti per la riduzione dei termini di decadenza

Conservazione dei documenti rilevanti ai fini tributari

RS140

02

Patent box

RS147

Opzione  1      Possesso documentazione  2      Comunicazione  3      Identificativo sito  4

ZONE FRANCHE URBANE (ZFU)

RS280

Codice ZFU	N. periodo d'imposta	N. dipendenti assunti	Reddito ZFU	Reddito esente frutto
<input type="text"/>	<input type="text"/>	<input type="text"/>	<input type="text"/> ,00	<input type="text"/> ,00

Sezione I  
Dati ZFU

RS280

Codice fiscale	Ammontare agevolazione	Agevolazione utilizzata per versamenti accenti	Differenza (col. 8 - col. 7)
<input type="text"/>	<input type="text"/> ,00	<input type="text"/> ,00	<input type="text"/> ,00

RS281

Codice ZFU	N. periodo d'imposta	N. dipendenti assunti	Reddito ZFU	Reddito esente frutto
<input type="text"/>	<input type="text"/>	<input type="text"/>	<input type="text"/> ,00	<input type="text"/> ,00

Codice fiscale	Ammontare agevolazione	Agevolazione utilizzata per versamenti accenti	Differenza (col. 8 - col. 7)
<input type="text"/>	<input type="text"/> ,00	<input type="text"/> ,00	<input type="text"/> ,00

RS282

Codice ZFU	N. periodo d'imposta	N. dipendenti assunti	Reddito ZFU	Reddito esente frutto
<input type="text"/>	<input type="text"/>	<input type="text"/>	<input type="text"/> ,00	<input type="text"/> ,00

Codice fiscale	Ammontare agevolazione	Agevolazione utilizzata per versamenti accenti	Differenza (col. 8 - col. 7)
<input type="text"/>	<input type="text"/> ,00	<input type="text"/> ,00	<input type="text"/> ,00

RS283

Codice ZFU	N. periodo d'imposta	N. dipendenti assunti	Reddito ZFU	Reddito esente frutto
<input type="text"/>	<input type="text"/>	<input type="text"/>	<input type="text"/> ,00	<input type="text"/> ,00

Codice fiscale	Ammontare agevolazione	Agevolazione utilizzata per versamenti accenti	Differenza (col. 8 - col. 7)
<input type="text"/>	<input type="text"/> ,00	<input type="text"/> ,00	<input type="text"/> ,00

RS284

Reddito esente/Quadro RF	Reddito esente/Quadro RG	Reddito esente/Quadro RE	Reddito impresa esente/quadro RH	Reddito esente ass. professionisti/Quadro RI
<input type="text"/> ,00	<input type="text"/> ,00	<input type="text"/> ,00	<input type="text"/> ,00	<input type="text"/> ,00

Totale reddito esente frutto	Totale agevolazione	Perdite/Quadro RE	Perdite/Quadro RG	Perdite/Quadro RF
<input type="text"/> ,00	<input type="text"/> ,00	<input type="text"/> ,00	<input type="text"/> ,00	<input type="text"/> ,00

Perdite/Quadro RH impresa	Perdite/Quadro RH Associazioni professionisti	Perdite di cui utilizzo a misura piena
<input type="text"/> ,00	<input type="text"/> ,00	<input type="text"/> ,00

Sezione II  
Quadro RN  
Rideterminato

RS301

Reddito complessivo	,00
---------------------	-----

RS303

Oneri deducibili	,00
------------------	-----

RS304

Reddito Imponibile	,00
--------------------	-----

RS305

Imposta lorda	,00
---------------	-----

RS308

Totale detrazioni per carichi famiglia e lavoro	,00
-------------------------------------------------	-----

RS322

Totale detrazioni d'imposta	,00
-----------------------------	-----

RS325

Totale altre detrazioni e crediti d'imposta	,00
---------------------------------------------	-----

RS326

Imposta netta	,00
---------------	-----

RS334

Differenza	,00
------------	-----

RS335

Crediti d'imposta per imprese e lavoratori autonomi	,00
-----------------------------------------------------	-----

RS347

Start up RPF 2022 RN19	Start up RPF 2023 RN20	Start up RPF 2024 RN21
1 <input type="text"/> ,00	2 <input type="text"/> ,00	3 <input type="text"/> ,00
6 Spese sanitarie RN23 <input type="text"/> ,00	11 Case RN24, col. 1 <input type="text"/> ,00	12 Occup. RN24, col. 2 <input type="text"/> ,00
13 Fondi Pens. RN24, col.3 <input type="text"/> ,00	14 Meditazioni RN24, col. 4 <input type="text"/> ,00	15 Arbitrato RN24, col. 5 <input type="text"/> ,00
21 Sisma Abruzzo RN28 <input type="text"/> ,00	26 Culture RN30 <input type="text"/> ,00	27 Scuole RN30 <input type="text"/> ,00
29 Videosorveglianza RN30 <input type="text"/> ,00	31 Deduz. start up RPF 2022 <input type="text"/> ,00	32 Deduz. start up RPF 2023 <input type="text"/> ,00
33 Deduz. start up RPF 2024 <input type="text"/> ,00	36 Restituzione attività RP33 <input type="text"/> ,00	37 Deduz. Erogaz. Liberali RPF2023 <input type="text"/> ,00
39 Deduz. Erogaz. Liberali RPF2024 <input type="text"/> ,00	39 Erog. sportive RPF 2024 <input type="text"/> ,00	40 Bonifica ambientale RPF 2024 <input type="text"/> ,00
	42 Riciclaggio merci sociali RPF 2024 <input type="text"/> ,00	43 Deduz. Erogaz. Liberali RPF2022 <input type="text"/> ,00
44 Prima casa under 36 <input type="text"/> ,00	45 Sanificazione e acquisto dispositivi protezione <input type="text"/> ,00	48 Depuratori acque e riduzione consumo plastico <input type="text"/> ,00
47 Deduz. Erogaz. Liberali RPF2021 <input type="text"/> ,00	48 Social Bonus <input type="text"/> ,00	61 Attività fisica adattata <input type="text"/> ,00
52 Sistemi acciaio integrat <input type="text"/> ,00	53 ITS Accademy 30% <input type="text"/> ,00	64 ITS Accademy 80% <input type="text"/> ,00
55 Spese sanitarie 2023 rimborsate <input type="text"/> ,00	56 Contributo Unificat <input type="text"/> ,00	



Regime forfetario per gli esercenti attività d'impresa, arti e professioni - Obblighi Informativi

	Codice fiscale	Reddito
RS371		.00
RS372		.00
RS373		.00

Esercenti attività d'impresa

	Mezzi di trasporto /veicoli utilizzati nell'attività	numero
RS375		
RS376	Costi per l'acquisto di materie prime, sussidiarie, semilavorati e merci	.00
RS377	Costo per il godimento di beni di terzi (canoni di leasing, canoni relativi a beni immobili, royalties)	.00
RS378	Spese per l'acquisto carburante per l'autotrazione	.00

Esercenti attività di lavoro autonomo

RS381	Consumi	.00
-------	---------	-----

Aiuti di Stato

BASE GIURIDICA

	Codice aiuto	Regione	Quadro	Tipo norma	Anno	Numero	Articolo	Estensione	Numero	Estensione	Lettera	Comma
	1	2	3	4	5	6	7	8	9	10	11	
RS401	11A											.00

DATI DEL PROGETTO

Data inizio			Data fine			Codice Regione		Codice Comune	
18	giorno	19	giorno	20	giorno	21	22	23	24
Obiettivo		Tipologia costi		Costi agevolabili		Intensità di aiuto		Importo aiuto spettante	
25		26		27	.00	28		29	.00

IMPRESA UNICA

RS402	Codice fiscale	1	Codice fiscale	2
	Codice fiscale	3	Codice fiscale	4
	Codice fiscale	5	Codice fiscale	6

Assenza Impresa Unica

Acconti soggetti ISA

RS430		
-------	--	--

Numero di riferimento del meccanismo frontaliere

RS490	
-------	--

Zone economiche speciali (ZES)

	Codice ZES	N. periodo d'imposta	Reddito ZES		
RS491	1	2	3 .00		
RS492	1	2	3 .00		
RS493	1	2	3 .00		
	Totale	Reddito attribuito	Reddito agevolabile		
	1	2	3		
	.00	.00	.00		
	Codice ZES	Anno inizio agevolazione	Primo periodo d'imposta	Secondo periodo d'imposta	Terzo periodo d'imposta
RS494	1	2	3 .00	4 .00	5 .00
	Recupero agevolazione	Quarta periodo d'imposta	Quinto periodo d'imposta	Sesto periodo d'imposta	Settimo periodo d'imposta
	1	2	3	4	5
	.00	.00	.00	.00	.00
RS495	Totale da recuperare	Recupero attribuito	Totale		
	1	2	3		
	.00	.00	.00		

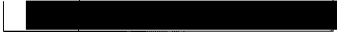

Dati relativi all'opzione "Patent box"

		COSTI INTRA-MUROS			
		Numero dei beni	Personale	Ammortamenti	Altri costi
RS530	Software protetto da copyright	1	2	3	4
			,00	,00	,00
		COSTI EXTRA-MUROS			
		Codice fiscale fornitore			Comina 10bis
RS531	Brevetti industriali	5	6	7	
		,00			
RS531	Brevetti industriali	1	2	3	4
			,00	,00	,00
RS532	Disegni e modelli	5	6	7	
		,00			
RS532	Disegni e modelli	1	2	3	4
			,00	,00	,00
RS532	Disegni e modelli	5	6	7	
		,00			



CODICE FISCALE

[Redacted tax code field]

REDDITI

QUADRO RX – Risultato della dichiarazione

Mod. N. 101



QUADRO RX  
RISULTATO  
DELLA  
DICHIARAZIONE

Sezione I  
Debiti/Crediti  
ed eccedenze  
risultanti dalla  
presente  
dichiarazione

	Imposta a debito risultante dalla presente dichiarazione	Imposte a credito risultante dalla presente dichiarazione	Eccedenza di versamento a saldo	Credito di cui si chiede il rimborso	Credito da utilizzare in compensazione e/o in detrazione
<b>RX1</b> IRPEF	2.776,00	,00	,00	,00	,00
<b>RX2</b> Addizionale regionale IRPEF	247,00	,00	,00	,00	,00
<b>RX3</b> Addizionale comunale IRPEF	68,00	,00	,00	,00	,00
<b>RX4</b> Cedolare secca (LC)	,00	,00	,00	,00	,00
<b>RX5</b> Imp. sost. premi risultato e welfare aziendale	,00		,00	,00	,00
<b>RX6</b> Imp. sost. Tassazione meno settore turistico-alberghiero e di ricazione (RC sez. VII)	,00		,00	,00	,00
<b>RX7</b> Imposta sostitutiva di capitali estera (RM sez. V)	,00		,00	,00	,00
<b>RX8</b> Imposta sostitutiva redditi di capitale (RM sez. V)	,00		,00	,00	
<b>RX9</b> Imposta sostitutiva proventi da depositi e garanzie (RM sez. VII)	,00		,00	,00	
<b>RX10</b> Imposta sostitutiva rivalutazione su TFR (RM sez. XII)	,00		,00	,00	,00
<b>RX12</b> Acconto su redditi a tassazione separata (RM sez. VI e XII)	,00		,00	,00	,00
<b>RX13</b> Imposta sostitutiva riallineamenti valori fiscali (RM sez. XIII)	,00		,00	,00	,00
<b>RX14</b> Addizionale bonus e stock option (RM sez. XIV)	,00		,00	,00	,00
<b>RX15</b> Imposta sostitutiva redditi partecipazione imprese estere (RM sez. VIII)	,00	,00	,00	,00	,00
<b>RX16</b> Imposta pignoramento presso terzi e beni sequestrati (RM sez. XI e XVI)	,00	,00	,00	,00	,00
<b>RX17</b> Imposta noleggio occasionale imbarcazioni (RM sez. XV)	,00		,00	,00	,00
<b>RX18</b> Imposta sostitutiva sulle lezioni private (RM sez. XVII)	,00	,00	,00	,00	,00
<b>RX19</b> Opzione per l'imposta sostitutiva prevista dall'art. 24 ter del TUIR (RM sez. XVIII)	,00		,00	,00	
<b>RX20</b> Imposte sostitutive (RT sez. I - II A e V)	,00	,00	,00	,00	,00
<b>RX21</b> Imp. sost. plus. Cripto-attività (RT sez. II B)	,00		,00	,00	
<b>RX22</b> Valutazione valore normale Cripto-attività (RT sez. VII)	,00		,00	,00	
<b>RX25</b> IVE (RW)	,00	,00	,00	,00	,00
<b>RX26</b> IVAFE (RW)	,00	,00	,00	,00	,00
<b>RX27</b> Imposta Cripto-attività (RW)	,00		,00	,00	
<b>RX31</b> Imposta sostitutiva nuovi minimi/contribuenti forfettari (LM46 e LM47)	,00	,00	,00	,00	,00
<b>RX32</b> Imposta sostitutiva tasse piatte incrementale (LM15)	,00		,00	,00	
<b>RX33</b> Imposta sostitutiva deduzioni extra contabili (RQ sez. IV)	,00		,00	,00	,00
<b>RX34</b> Imposta sostitutiva plusvalenze beni/azienda (RQ sez. I)	,00		,00	,00	
<b>RX35</b> Imposta sostitutiva conferimenti SIIQ/SIINO (RQ sez. III)	,00		,00	,00	,00
<b>RX36</b> Tassa etica (RQ sez. XII)	,00	,00	,00	,00	,00
<b>RX38</b> Imp. sost. (RQ XXII)	,00		,00	,00	,00
<b>RX40</b> Imp. sost. recupero utili e riserve di utile (RQ - sez. XXIII)	,00		,00	,00	
<b>RX41</b> Imp. sost. RQ-sez. XXVII	,00		,00	,00	

CONFORME AL PROVVEDIMENTO AGENZIA DELLE ENTRATE DEL 28/02/2024 E SUCCESSIVE MODIFICAZIONI - Bluenext S.r.l. - www.bluenext.it

**Sezione II**

Crediti ed eccedenze risultanti dalle precedenti dichiarazioni

	Codice tributo	Eccedenza o credito precedente	Importo compensato nel Mod. F24	Importo di cui si chiede il rimborso	Importo residuo da compensare
<b>RX51</b> IVA		.00	.00	.00	.00
<b>RX52</b> Contributi previdenziali		.00	.00	.00	.00
<b>RX53</b> Imposta sostitutiva di cui al quadro RT		.00	.00	.00	.00
<b>RX54</b> Altre imposte		.00	.00	.00	.00
<b>RX55</b> Altre imposte		.00	.00	.00	.00
<b>RX56</b> Altre imposte		.00	.00	.00	.00
<b>RX57</b> Altre imposte		.00	.00	.00	.00

**SEZIONE III**  
Credito IRPEF da ritenute rimborsate

<b>RX58</b>	Eccedenza ritenute precedente dichiarazione	di cui compensate nel Mod. F24	Ritenute presente dichiarazione	Credito di cui si chiede il rimborso	Credito da utilizzare in compensazione
	.00	.00	.00	.00	.00

**SEZIONE IV**  
Versamenti periodici omessi

<b>RX59</b>	Anno	Differenza tra IVA periodica dovuta e IVA periodica versata	Differenza tra credito potenziale e credito effettivo	IVA periodica versata a seguito di comunicazioni in anni precedenti
		.00	.00	.00

<b>RX59</b>	IVA periodica versata a seguito di comunicazione d'irregolarità	IVA periodica versata a seguito di cartella di pagamento	Versamenti sospesi per eventi eccezionali	Credito maturato
	.00	.00	.00	.00

Codice fiscale



**COMUNICAZIONE DI AVVENUTO RICEVIMENTO (art. 3, comma 10, D.P.R. 322/1998)**

MODELLO DI DICHIARAZIONE REDDITI 2024 PERSONE FISICHE (Periodo di imposta 2023)

PROTOCOLLO N. 24102519252032622 - 000001 DICHIARAZIONE presentata il 25/10/2024

LA DICHIARAZIONE E' STATA ACCOLTA.

**TIPO DI DICHIARAZIONE**

Quadro RW: NO Quadro VO: NO Quadro AC: NO ISA: SI  
 Dichiarazione correttiva nei termini : NO  
 Dichiarazione integrativa : NO  
 Dichiarazione integrativa art.2, co.8-ter, DPR 322/98: NO  
 Dichiarazione integrativa errori contabili: NO  
 Eventi eccezionali : NO  
 Presenza quadri aggiuntivi al 730: NO

**DATI DEL CONTRIBUENTE**

Cognome e nome : MARIANO MARIANO NATALIA  
 Codice fiscale : ██████████  
 Partita IVA : ██████████  
 Cessazione attivita' : NO

**ERED E, CURATORE FALLIMENTARE O DELL'EREDITA', ETC.**

Cognome e nome : ---  
 Codice fiscale : ---  
 Codice carica : --- Data carica : ---  
 Data inizio procedura : ---  
 Data fine procedura : ---  
 Procedura non ancora terminata: ---  
 Codice fiscale societa' o ente dichiarante : ---

**IMPEGNO ALLA PRESENTAZIONE TELEMATICA**

Codice fiscale dell'incaricato: ██████████  
 Soggetto che ha predisposto la dichiarazione: 1  
 Ricezione avviso telematico controllo automatizzato dichiarazione: NO  
 Ricezione altre comunicazioni telematiche: NO  
 Data dell'impegno: 18/07/2024

**VISTO DI CONFORMITA'**

Codice fiscale responsabile C.A.F.: ---  
 Codice fiscale C.A.F.: ---  
 Codice fiscale professionista : ---

**CERTIFICAZIONE TRIBUTARIA**

Codice fiscale del professionista : ---  
 Codice fiscale o partita IVA del soggetto diverso dal certificatore che ha predisposto la dichiarazione e tenuto le scritture contabili : ---

**FIRMA DELLA DICHIARAZIONE**

Quadri dichiarati: RA:1 RB:1 RC:1 RE:1 RN:1 RP:1 RS:1 RV:1 RX:1 FA:1  
 Invio avviso telematico controllo automatizzato dichiarazione all'intermediario: NO  
 Invio altre comunicazioni telematiche all'intermediario: NO  
 Presenza Visto Superbonus: NO  
 Situazioni particolari : --

L'Agenzia delle Entrate provvedera' ad eseguire sul documento presentato i controlli previsti dalla normativa vigente.

Comunicazione di avvenuto ricevimento prodotta il 25/10/2024

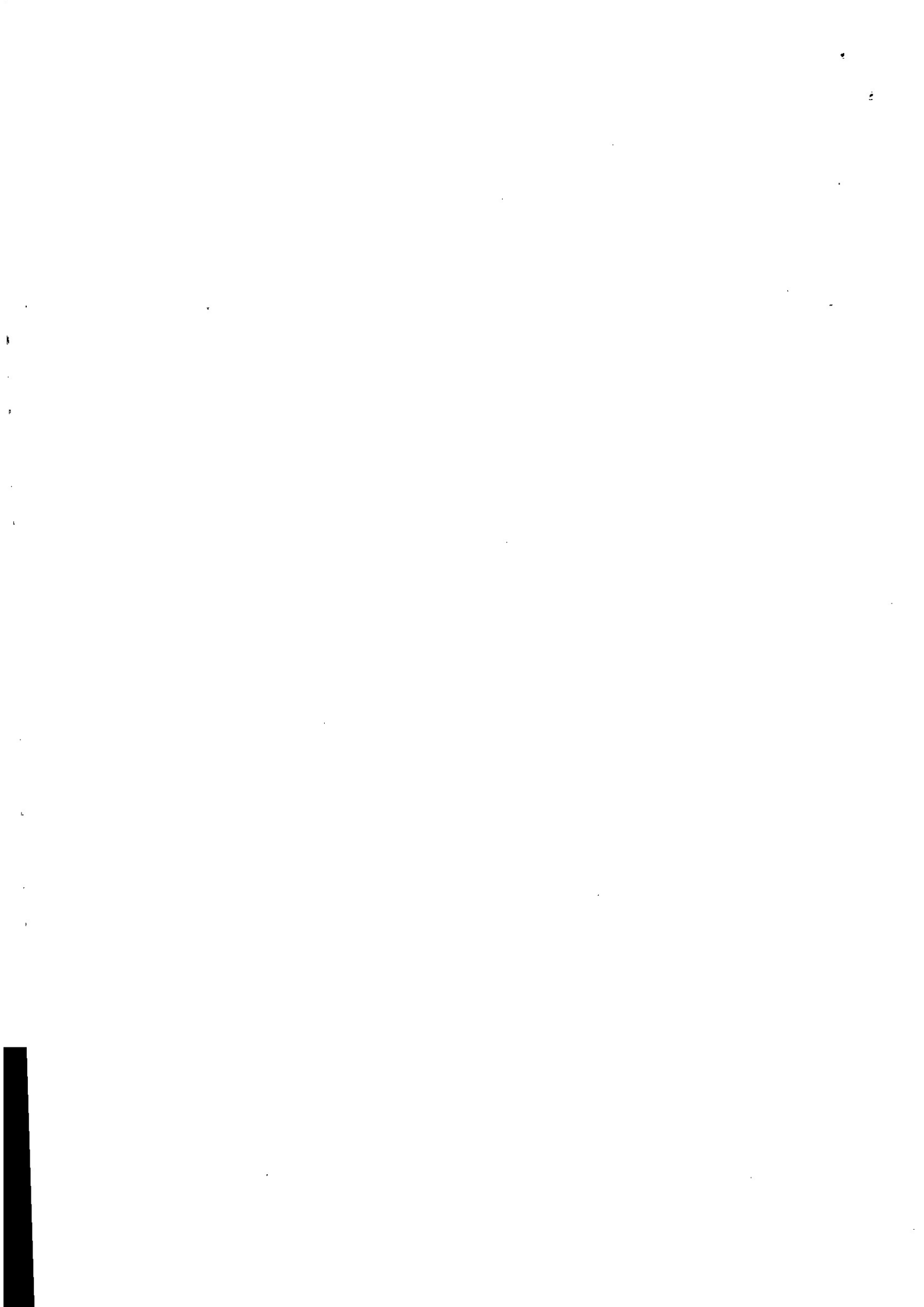



COMUNICAZIONE DI AVVENUTO RICEVIMENTO (art. 3, comma 10, D.P.R. 322/1998)

MODELLO DI DICHIARAZIONE

REDDITI 2024 PERSONE FISICHE (Periodo di imposta 2023)

PROTOCOLLO N. 24102519252032622 - 000001 DICHIARAZIONE presentata il 25/10/2024

DATI DEL CONTRIBUENTE

Cognome e nome : MARIANO MARIANO NATALIA  
Codice fiscale : ██████████

RIEPILOGO DATI CONTABILI PRINCIPALI

ISA : allegati alla dichiarazione

Quadri compilati : RA RB RC RE RN RP RS RV RX FA

LM006001	REDDITO O PERDITA REGIME DI VANTAGGIO	--
LM011001	IMPOSTA SOSTITUTIVA REGIME DI VANTAGGIO	--
LM034003	REDDITO REGIME FORFETARIO	--
LM039001	IMPOSTA SOSTITUTIVA REGIME FORFETARIO	--
LM062001	PRESENZA DI EVENTI STRAORDINARI	--
LM063001	REDDITO PROPOSTO AI FINI DEL CPB p.i. 2024	34.435,00
RN001005	REDDITO COMPLESSIVO	7.359,00
RN026001	IMPOSTA NETTA	--
RN043002	TRATTAMENTO INTEGRATIVO RICONOSCIUTO IN DICHIARAZIONE	--
RN043003	RESTITUZIONE TRATTAMENTO INTEGRATIVO NON SPETTANTE	2.776,00
RN045002	IMPOSTA A DEBITO	--
RN046001	IMPOSTA A CREDITO	--
RV002002	ADDIZIONALE REGIONALE ALL'IRPEF DOVUTA	434,00
RV010002	ADDIZIONALE COMUNALE ALL'IRPEF DOVUTA	213,00

Comunicazione di avvenuto ricevimento prodotta il 25/10/2024



