

CITTA' DI LECCE	
UFFICIO PROTOCOLLO	
30 OTT. 2024	
ARRIVO	ORA

ALL'UFFICIO CONSIGLIO DEL COMUNE DI LECCE

LETTERA DI TRASMISSIONE DOCUMENTAZIONE DEL SINDACO, DEGLI ASSESSORI E DEI CONSIGLIERI COMUNALI

Ai sensi dell'art. 14 del D.Lgs. 14 marzo 2013, n. 33

Il/la sottoscritto/a Russo Roberto, in qualità di:

- SINDACO
 ASSESSORE COMUNALE
 CONSIGLIERE COMUNALE

deposita i seguenti documenti:

➤ Copia della:

Dichiarazione dei Redditi soggetti all'IRPEF relativa all'anno 2023

Copia della Certificazione Unica relativa ai redditi del/della sottoscritto/a nell'anno _____

➤ Dichiarazioni di cui:

all'ALLEGATO B;

all'ALLEGATO B1;

all'ALLEGATO B2;

Proprio Curriculum Vitae in formato europeo aggiornato

Copia della dichiarazione relativa alle spese elettorali

E,

➤ DEL PROPRIO CONIUGE NON SEPARATO E/O DEI SEGUENTI PARENTI ENTRO IL SECONDO GRADO:

(indicare legame di parentela: coniuge non separato o la parentela entro il secondo grado. Sono parenti entro il secondo grado: genitori, figli, nonni, nipoti in linea retta, fratelli e sorelle)

1	4
2	5
3	6

SE VI ACCONSENTONO:

- Copia della Dichiarazione dei Redditi soggetti all'IRPEF relativa all'anno _____
 Copia della Certificazione Unica relativa ai redditi dell'anno _____
 Dichiarazioni di cui all'ALLEGATO C.

➤ SE NON VI ACCONSENTONO:

Dichiarazioni di cui all'ALLEGATO C 1

PRECISA DI NON TRASMETTERE PERCHÉ ESONERATO DA TALE OBBLIGO (barrare casella):

- non possedendo sufficienti redditi tassabili;
- possedendo solamente redditi esenti;
- possedendo solamente redditi assoggettati a ritenuta alla fonte a titolo d'imposta:

- Copia della **propria** Dichiarazione dei Redditi soggetti all'IRPEF relativa all'anno _____
- Copia della **propria** Certificazione Unica relativa ai redditi dell'anno _____

e/o

del proprio coniuge non separato e/o dei seguenti parenti entro il secondo grado:

(indicare legame di parentela: coniuge non separato o la parentela entro il secondo grado. Sono parenti entro il secondo grado: genitori, figli, nonni, nipoti in linea retta, fratelli e sorelle)

1	4
2	5
3	6

- Copia della Dichiarazione dei Redditi soggetti all'IRPEF relativa all'anno _____
- Copia della Certificazione Unica relativa ai redditi dell'anno _____

Il sottoscritto dichiara, inoltre, di essere informato, ai sensi dell'art. 13 del Regolamento UE 2016/679, delle modalità con cui avverrà messo in atto il trattamento dei dati personali raccolti sulla base degli obblighi e delle previsioni di legge sopra riportati, secondo quanto riportato nell'informativa completa resa disponibile sul sito web istituzionale del Comune di Lecce, nella sezione "Allegati" alla pagina: <https://www.comune.lecce.it/privacy>.

Data 25/10/2024

Firma _____

**DICHIARAZIONI DEL SINDACO, DEGLI ASSESSORI
E DEI CONSIGLIERI COMUNALI**
(ai sensi dell'art. 14 del D.Lgs. 14 marzo 2013, n. 33)

Il/La sottoscritto/a RUSSO ROBERTO, in qualità di:

- SINDACO
- ASSESSORE COMUNALE
- CONSIGLIERE COMUNALE

DICHIARA E ATTESTA QUANTO SEGUE

1. DICHIARAZIONE PATRIMONIALE

I - BENI IMMOBILI (TERRENI E FABBRICATI)			
Natura del diritto (a)	Tipologia (indicare se fabbricato o terreno)	Quota di titolarità %	Italia/Estero
PROPRIETA'	FABBRICATO	100%	ITALIA
PROPRIETA'	FABBRICATO	100%	ITALIA

(a) Specificare se trattasi di proprietà, comproprietà, superficie, enfiteusi, usufrutto, uso, abitazione.

II - BENI MOBILI ISCRITTI IN PUBBLICI REGISTRI		
Tipologia - Indicare se Autovetture, aeromobile, imbarcazione da diporto	CV fiscali	Anno di immatricolazione

III - AZIONI E QUOTE DI PARTECIPAZIONE IN SOCIETA'			
Denominazione della società (anche estera)	Tipologia (indicare se si posseggono quote o azioni)	n. di azioni	n. di quote
MAS SRLS	QUOTE		97%

IV - ESERCIZIO DI FUNZIONI DI AMMINISTRATORE O DI SINDACO DI SOCIETA'	
Denominazione della società (anche estera)	Natura dell'incarico
MAS SRLS	AMMINISTRATORE UNICO

V - TITOLARITA' DI IMPRESE	
Denominazione dell'impresa	Qualifica

VI-CONSISTENZA INVESTIMENTI IN TITOLI OBBL. E DI STATO E ALTRE UTILITA' FINANZIARIE	

2. **DICHIARAZIONE ASSUNZIONE DI ALTRE CARICHE PRESSO ENTI PUBBLICI O PRIVATI**

- DI NON RICOPRIRE**, presso enti pubblici o privati, altre cariche oltre a quella sopra dichiarata e a quelle ad essa connesse;
- DI RICOPRIRE**, presso enti pubblici o privati, altre cariche oltre a quella sopra dichiarata e a quelle ad essa connesse, percependo i compensi di seguito elencati:

Carica ricoperta	Ente pubblico/privato	Compenso percepito

3. **DICHIARAZIONE ALTRI INCARICHI CON ONERI A CARICO DELLA FINANZA PUBBLICA**

DI NON RICOPRIRE altri eventuali incarichi con oneri a carico della finanza pubblica;

DI RICOPRIRE i seguenti ulteriori incarichi con oneri a carico della finanza pubblica percependo i compensi di seguito elencati:

<i>Carica ricoperta</i>	<i>Ente pubblico/privato</i>	<i>Compenso percepito</i>

4. **DIHIARAZIONE VARIAZIONE INERENTI I LEGAMI DI PARENTELA**

CHE NON SONO intervenute variazioni rispetto alla dichiarazione depositata per l'anno _____;

CHE SONO intervenute le seguenti variazioni inerenti i legami di parentela:

1	6
2	7
3	8
4	9
5	10

Sul mio onore affermo che le dichiarazioni corrispondono al vero.

Il sottoscritto dichiara, inoltre, di essere informato, ai sensi dell'art. 13 del Regolamento UE 2016/679, delle modalità con cui avverrà messo in atto il trattamento dei dati personali raccolti sulla base degli obblighi e delle previsioni di legge sopra riportati, secondo quanto riportato nell'informativa completa resa disponibile sul sito web istituzionale del Comune di Lecce, nella sezione "Allegati" alla pagina: <https://www.comune.lecce.it/privacy>.

Lecce, 25/10/2024

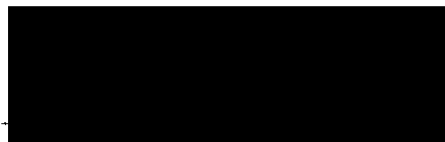



**DICHIARAZIONE DI NEGATO CONSENSO PER IL CONIUGE
NON SEPARATO E PER I PARENTI ENTRO IL 2° GRADO ALLA
PUBBLICAZIONE DEI DATI DI CUI ALL'ART.14 DEL D.LGS.
N.33/2013**

Il/la sottoscritto/a RUSSO ROBERTO, in qualità di:

- SINDACO
 ASSESSORE COMUNALE
 CONSIGLIERE COMUNALE

DICHIARO CHE

➤ **IL MIO CONIUGE NON SEPARATO E/O I SEGUENTI PARENTI ENTRO IL SECONDO GRADO:**

(indicare legame di parentela: coniuge non separato o la parentela entro il secondo grado. Sono parenti entro il secondo grado: genitori, figli, nonni, nipoti in linea retta, fratelli e sorelle)

1	PADRE - [REDACTED]	4
2	SORELLA - [REDACTED]	5
3	[REDACTED]	6

NON HANNO consentito,

come loro facoltà, alla pubblicazione dei dati reddituali e patrimoniali previsti dall'art. 14 lett. f) del d.lgs. n. 33/2013.

La presente dichiarazione è resa ai sensi delle art 46 e seguenti del D.P.R. n. 445 del 28 dicembre 2000.

Il sottoscritto dichiara, inoltre, di essere informato, ai sensi dell'art. 13 del Regolamento UE 2016/679, delle modalità con cui avverrà messo in atto il trattamento dei dati personali raccolti sulla base degli obblighi e delle previsioni di legge sopra riportati, secondo quanto riportato nell'informativa completa resa disponibile sul sito web istituzionale del Comune di Lecce, nella sezione "Allegati" alla pagina: <https://www.comune.lecce.it/privacy>.

Lecce, 25/10/2026

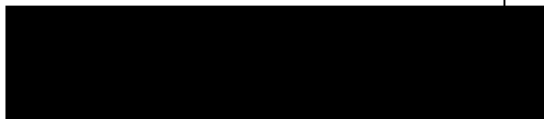

Soggetto: ROBERTO RUSSO

Data: 25/10/2024 - Ore: 12:25:24 - Utente:

Identificativo dichiarazione: 23390627141 - 0000001 del 16/10/2024



Riservato alla Poste italiane Spa

N. Protocollo

Data di presentazione

1 | 6 | 1 | 0 | 2 | 0 | 2 | 4

RPF

COGNOME

RUSSO

NOME

ROBERTO

CODICE FISCALE

INFORMATIVA SUL TRATTAMENTO DEI DATI PERSONALI AI SENSI DEGLI ARTICOLI 13 E 14 DEL REGOLAMENTO "(UE)" 2016/679

Con questa informativa l'Agenzia delle Entrate spiega come tratta i dati raccolti e quali sono i diritti riconosciuti all'interessato ai sensi del Regolamento "(UE)" 2016/679, relativo alla protezione delle persone fisiche con riguardo al trattamento dei dati personali e del D.Lgs. 196/2003, in materia di protezione dei dati personali.

FINALITÀ DEL TRATTAMENTO

I dati trasmessi attraverso questo modello verranno trattati dall'Agenzia delle Entrate per le finalità di liquidazione, accertamento e riscossione delle imposte e per eventuali ulteriori finalità che potranno essere previste da specifiche norme di legge. I dati potranno essere utilizzati al fine di individuare contribuenti con profili di elevato rischio di evasione, di frode o di elusione fiscale, così come previsto dalla normativa in materia.

BASE GIURIDICA

La base giuridica del trattamento è da individuarsi nell'esercizio di pubblici poteri connessi allo svolgimento delle predette attività (liquidazione, accertamento e riscossione) di cui è investita l'Agenzia delle Entrate (art. 6, §1 lett. e) del Regolamento), in base a quanto previsto dalla normativa di settore. Il Decreto del Presidente della Repubblica del 22 luglio 1998, n. 322 stabilisce le modalità per la presentazione delle dichiarazioni relative alle imposte sui redditi, all'imposta regionale sulle attività produttive e all'imposta sul valore aggiunto, ai sensi dell'articolo 3, comma 136, della legge 23 dicembre 1996, n. 662.

CONFERIMENTO DEI DATI

I dati richiesti devono essere forniti obbligatoriamente al fine di potersi avvalere degli effetti delle disposizioni in materia di dichiarazione dei redditi.

Se i dati riguardano anche familiari o terzi, questi ultimi dovranno essere informati dai dichiarante che i loro dati sono stati comunicati all'Agenzia delle Entrate.

L'omissione e/o l'indicazione non veritiera di dati può far incorrere in sanzioni amministrative o, in alcuni casi, penali.

L'indicazione del numero di telefono, del cellulare e dell'indirizzo di posta elettronica è facoltativa e consente di ricevere gratuitamente dall'Agenzia delle Entrate informazioni e aggiornamenti su scadenze, novità, adempimenti e servizi offerti.

Ai sensi dell'art. 9 del Regolamento (UE) 2016/679 comporta il conferimento di categorie particolari di dati personali l'utilizzo della scheda unica per la scelta della destinazione dell'8, del 5 e del 2 per mille dell'Irpef. L'effettuazione della scelta per la destinazione dell'otto per mille dell'Irpef è facoltativa e viene richiesta ai sensi dell'art. 47 della legge 20 maggio 1985 n. 222 e delle successive leggi di ratifica delle intese stipulate con le confessioni religiose.

L'effettuazione della scelta per la destinazione del cinque per mille dell'Irpef è facoltativa e viene richiesta ai sensi dell'art. 3, del decreto legislativo 3 luglio 2017, n. 111 e dell'art. 9, comma 6, del decreto-legge 30 dicembre 2021, n. 228.

L'effettuazione della scelta per la destinazione del due per mille a favore dei partiti politici è facoltativa e viene richiesta ai sensi dell'art. 12 del decreto legge 28 dicembre 2013, n. 149, convertito, con modificazioni, dall'art. 1 comma 1, della legge 21 febbraio 2014, n.13.

Anche l'inserimento delle spese sanitarie tra gli oneri deducibili o per i quali è riconosciuta la detrazione d'imposta è facoltativo e richiede il conferimento di dati particolari.

Il Modello ISA costituisce parte integrante del presente modello ed è utilizzato per la dichiarazione dei dati rilevanti ai fini della applicazione e dell'aggiornamento degli indici sintetici di affidabilità fiscale di cui all'articolo 9-bis del Decreto legge 24 aprile 2017, n. 50, così come convertito dalla Legge 21 giugno 2017, n. 96. Il Modello CPB (Concordato Preventivo Biennale) costituisce parte integrante del presente modello ed è utilizzato per la dichiarazione dei dati rilevanti ai fini dell'elaborazione della proposta di concordato preventivo biennale di cui al Titolo II del decreto legislativo 12 febbraio 2024, n. 13.

PERIODO DI CONSERVAZIONE DEI DATI

I dati saranno conservati fino al 31 dicembre dell'undicesimo anno successivo a quello di presentazione della dichiarazione di riferimento ovvero entro il maggior termine per la definizione di eventuali procedimenti giurisdizionali o per rispondere a richieste da parte dell'Autorità giudiziaria.

Per quanto riguarda i dati relativi alle scelte per la destinazione dell'otto, del cinque e del due per mille, gli stessi saranno conservati per il tempo necessario a consentire all'Agenzia delle entrate di effettuare i controlli presso gli intermediari e/o i sostituti d'imposta che prestano assistenza fiscale circa la corretta trasmissione delle relative informazioni. Saranno, inoltre, conservati per il tempo necessario a consentire al destinatario della scelta e al contribuente che effettua la scelta di esercitare i propri diritti: tale periodo coincide con il termine di prescrizione ordinaria decennale che decorre dalla effettuazione della scelta.

MODALITÀ DEL TRATTAMENTO

I dati personali saranno trattati anche con strumenti automatizzati per il tempo strettamente necessario a conseguire gli scopi per cui sono stati raccolti. L'Agenzia delle Entrate attua idonee misure per garantire che i dati forniti vengano trattati in modo adeguato e conforme alle finalità per cui vengono gestiti; l'Agenzia delle Entrate impiega idonee misure di sicurezza, organizzative, tecniche e fisiche, per tutelare le informazioni dall'alterazione, dalla distruzione, dalla perdita, dal furto o dall'utilizzo improprio o illegittimo. Il modello può essere consegnato a soggetti intermediari individuati dalla legge (centri di assistenza, associazioni di categoria e professionisti) che tratteranno i dati esclusivamente per la finalità di trasmissione del modello all'Agenzia delle Entrate. Per la sola attività di trasmissione, gli intermediari assumono la qualifica di "titolare del trattamento" quando i dati entrano nella loro disponibilità e sotto il loro diretto controllo.

CATEGORIE DI DESTINATARI DEI DATI PERSONALI

I suoi dati personali saranno trattati dai soggetti designati dal Titolare quali Responsabili, ovvero dalle persone autorizzate al trattamento dei dati personali che operano sotto l'autorità diretta del Titolare, o del Responsabile. Al di fuori di queste ipotesi, i suoi dati non saranno diffusi, né saranno comunicati a terzi; tuttavia, se necessario, potranno essere comunicati:

- ai soggetti cui la comunicazione dei dati debba essere effettuata in adempimento di un obbligo previsto dalla legge, da un regolamento, da un atto amministrativo generale o dalla normativa comunitaria, ovvero per adempiere ad un ordine dell'Autorità giudiziaria;
- ad altri eventuali soggetti terzi, qualora la comunicazione si dovesse rendere necessaria per la tutela di Agenzia in sede giudiziaria, nel rispetto delle vigenti disposizioni in materia di protezione dei dati personali.

TRASFERIMENTO DATI ALL'ESTERO

Alcuni dati potrebbero essere comunicati, in adempimento di un obbligo previsto dalla legge o sulla base di norme di cooperazione internazionale, a Paesi o a organizzazioni internazionali situati sia all'interno che all'esterno dell'Unione Europea.

TITOLARE DEL TRATTAMENTO

Titolare del trattamento dei dati personali è l'Agenzia delle Entrate, con sede in Roma, via Giorgione n. 106 - 00147.

RESPONSABILE DEL TRATTAMENTO

L'Agenzia delle entrate si avvale di Sogei S.p.a, alla quale è affidata la gestione del sistema informativo dell'Anagrafe tributaria, l'elaborazione e l'aggiornamento degli indici sintetici di affidabilità fiscale nonché le attività di analisi correlate e le attività per l'elaborazione della proposta di concordato preventivo biennale. Sogei S.p.a è designata Responsabile del trattamento dei dati ai sensi dell'art. 28 del Regolamento (UE) 2016/679.

RESPONSABILE DELLA PROTEZIONE DEI DATI

Il dato di contatto del Responsabile della Protezione dei Dati dell'Agenzia delle Entrate è: entrate.dpo@agenziaentrate.it per le questioni relative al trattamento dei dati personali.

DIRITTI DELL'INTERESSATO

L'interessato ha il diritto, in qualunque momento, di ottenere la conferma dell'esistenza o meno dei dati forniti attraverso la consultazione all'interno della propria area riservata, area Consultazioni del sito web dell'Agenzia delle Entrate.

I diritti previsti dagli artt. 15 e ss. del Regolamento possono essere esercitati alternativamente tramite:

- applicazione web disponibile nell'area riservata del sito dell'Agenzia delle entrate
- apposito form in area libera del sito dell'Agenzia delle entrate che guida l'utente nelle diverse fasi di redazione dell'istanza
- posta ordinaria o raccomandata a/r all'indirizzo Via Giorgione n. 106 - 00147 Roma
- posta elettronica certificata all'indirizzo esercizioidiriti@pec.agenziaentrate.it

Qualora l'interessato ritenga che il trattamento sia avvenuto in modo non conforme al Regolamento e al D.Lgs. 196/2003 potrà rivolgersi al Garante per la Protezione dei Dati Personali, ai sensi dell'art. 77 del medesimo Regolamento. Ulteriori informazioni in ordine ai suoi diritti sulla protezione dei dati personali sono reperibili sul sito web del Garante per la Protezione dei Dati Personali all'indirizzo www.garanteprivacy.it

CONSENSO

L'Agenzia delle Entrate, in quanto soggetto pubblico, non deve acquisire il consenso degli interessati per trattare i loro dati personali.

Gli intermediari non devono acquisire il consenso degli interessati per il trattamento dei dati in quanto è previsto dalla legge; mentre sono tenuti ad acquisire il consenso degli interessati sia per trattare i dati relativi a particolari oneri deducibili o per i quali è riconosciuta la detrazione d'imposta, alla scelta dell'otto per mille, del cinque per mille e del due per mille dell'Irpef, sia per poterli comunicare all'Agenzia delle Entrate, o ad altri intermediari.

Tale consenso viene manifestato mediante la sottoscrizione della dichiarazione nonché la firma con la quale si effettua la scelta dell'otto per mille dell'Irpef, del cinque per mille e del due per mille dell'Irpef.

L'Agenzia delle entrate si riserva il diritto di apportare alla presente informativa, a propria esclusiva discrezione ed in qualunque momento, tutte le modifiche ritenute opportune o rese obbligatorie dalle norme di volta in volta vigenti, dondane adeguata pubblicità nella sezione dedicata del sito internet www.agenziaentrate.gov.it

La presente informativa viene data in via generale per tutti i titolari del trattamento sopra indicati.

CODICE FISCALE (*)

TIPO DI DICHIARAZIONE	Quadro RW	Quadro VO	Quadro AC	ISA	Quadri aggiuntivi al modello 730	Correttiva nei termini	Dichiarazione integrativa	Dichiarazione integrativa (art. 2, co. 8-ter, DPR 322/98)	Dichiarazione integrativa errori contabili	Eventi eccezionali
DATI DEL CONTRIBUENTE	Comune (o Stato estero) di nascita _____ Provincia (sigla) _____ Data di nascita _____ Sesso (barrare la relativa casella)									
	giorno mese anno <u>13</u> <u>01</u> <u>1965</u> <input checked="" type="checkbox"/> M <input type="checkbox"/> X <input type="checkbox"/> F									
	deceduto/a <input type="checkbox"/> tutelato/a <input type="checkbox"/> minore <input type="checkbox"/> Codice Stato estero _____ Partita IVA (eventuale) _____									
	Accettazione eredità giacente <input type="checkbox"/> Liquidazione volontaria <input type="checkbox"/> Immobili sequestrati <input type="checkbox"/> Cessazione attività <input type="checkbox"/> Riservato al liquidatore ovvero al curatore fallimentare/curatore della liquidazione giudiziale									
	Stato _____ Periodo d'imposta dal _____ al _____									
RESIDENZA ANAGRAFICA	Comune _____ Provincia (sigla) _____ C.a.p. _____ Codice comune _____									
Da compilare solo se variata dal 01/01/2023 alla data di presentazione della dichiarazione	Tipologia (via, piazza, ecc.) _____ Indirizzo _____ Numero civico _____									
	Frazione _____ Data della variazione _____ Dichiarazione presentata per la prima volta <input type="checkbox"/>									
	giorno mese anno _____ giorno mese anno _____									
TELEFONO E INDIRIZZO DI POSTA ELETTRONICA	Telefono prefisso _____ numero _____ Cellulare _____ Indirizzo di posta elettronica _____									
DOMICILIO FISCALE AL 01/01/2023	Comune _____ Provincia (sigla) _____ Codice comune _____ Fusione comuni _____									
DOMICILIO FISCALE AL 01/01/2024	Comune _____ Provincia (sigla) _____ Codice comune _____ Fusione comuni _____									
RESIDENTE ALL'ESTERO	Codice fiscale estero _____ Stato estero di residenza _____ Codice Stato estero _____									
DA COMPILARE SE RESIDENTE ALL'ESTERO NEL 2023	Stato federato, provincia, contea _____ Località di residenza _____									
	Indirizzo _____									
	Non residenti "Schumacker" <input type="checkbox"/>									
	NAZIONALITÀ <input type="checkbox"/> Estero <input checked="" type="checkbox"/> Italiano									
RISERVATO A CHI PRESENTA LA DICHIARAZIONE PER ALTRI	Codice fiscale (obbligatoria) _____ Codice carica _____ Data carica _____									
	giorno mese anno _____									
	Cognome _____ Nome _____ Sesso (barrare la relativa casella)									
	<input checked="" type="checkbox"/> M <input type="checkbox"/> F									
EREDE, CURATORE FALLIMENTARE/CURATORE DELLA LIQUIDAZIONE GIUDIZIALE o DELL'EREDITA' ecc. (vedere istruzioni)	Data di nascita _____ Comune (o Stato estero) di nascita _____									
	giorno mese anno _____									
	RESIDENZA ANAGRAFICA (O SE DIVERSO) DOMICILIO FISCALE _____ Provincia (sigla) _____ C.a.p. _____									
	Rappresentante residente all'estero _____ Frazione, via e numero civico / indirizzo estero _____ Telefono prefisso _____ numero _____									
	Data di inizio procedura _____ Procedura non ancora terminata _____ Data di fine procedura _____ Codice fiscale società o ente dichiarante _____									
	giorno mese anno _____ giorno mese anno _____									
CANONE RAI IMPRESE	<input type="checkbox"/> Tipologia apparecchio (Riservata ai contribuenti che esercitano attività d'impresa)									
IMPEGNO ALLA PRESENTAZIONE TELEMATICA	Codice fiscale dell'incaricato _____									
Riservato all'incaricato	Soggetto che ha predisposto la dichiarazione <input checked="" type="checkbox"/> Ricezione avviso telematico controllo automatizzato dichiarazione <input type="checkbox"/> Ricezione altre comunicazioni telematiche <input type="checkbox"/>									
	Data dell'impegno <u>31</u> <u>07</u> <u>2024</u> FIRMA DELL'INCARICATO Firma Presente									
VISTO DI CONFORMITÀ	Riservato al C.A.F. o al professionista									
	Codice fiscale del responsabile del C.A.F. _____ Codice fiscale del C.A.F. _____									
	Codice fiscale del professionista _____ FIRMA DEL RESPONSABILE DEL C.A.F. O DEL PROFESSIONISTA _____									
CERTIFICAZIONE TRIBUTARIA	Riservato al professionista									
	Codice fiscale del professionista _____									
	Codice fiscale o partita IVA del soggetto diverso dal certificatore che ha predisposto la dichiarazione e tenuto le scritture contabili _____									
	Si attesta la certificazione ai sensi dell'art. 36 del D.Lgs. n. 241/1997 _____ FIRMA DEL PROFESSIONISTA _____									

(*) Da compilare per i soli modelli predisposti su fogli singoli, ovvero su moduli meccanografici a striscia continua.

CODICE FISCALE ([REDACTED])

FIRMA DELLA DICHIARAZIONE

Il contribuente dichiara di aver compilato e allegato i seguenti quadri (barrare le caselle che interessano).

Familiari o carico	RA	RB	RC	RP	LC	RN	RV	CR	DI	RX	RH	RL	RM	RR	RT	RE	RF	RG	RD	RS	RO	CE	
		X		X		X	X			X		X		X									
LM	TR	RU	NR	FC	Invio avviso telematico controllo automatizzato dichiarazione all'intermediario <input type="checkbox"/>										Invio altre comunicazioni telematiche all'intermediario <input type="checkbox"/>			Presenza Visto Superbonus <input type="checkbox"/>					
Situazioni particolari	Codice	CON LA FIRMA SI ESPRIME ANCHE IL CONSENSO AL TRATTAMENTO DEI DATI SENSIBILI EVENTUALMENTE INDICATI NELLA DICHIARAZIONE										FIRMA del CONTRIBUENTE (o di chi presenta la dichiarazione per altri)											
												Firma Presente											

(*) Da compilare per i soli modelli predisposti su fogli singoli, ovvero su moduli meccanografici a striscia continua.

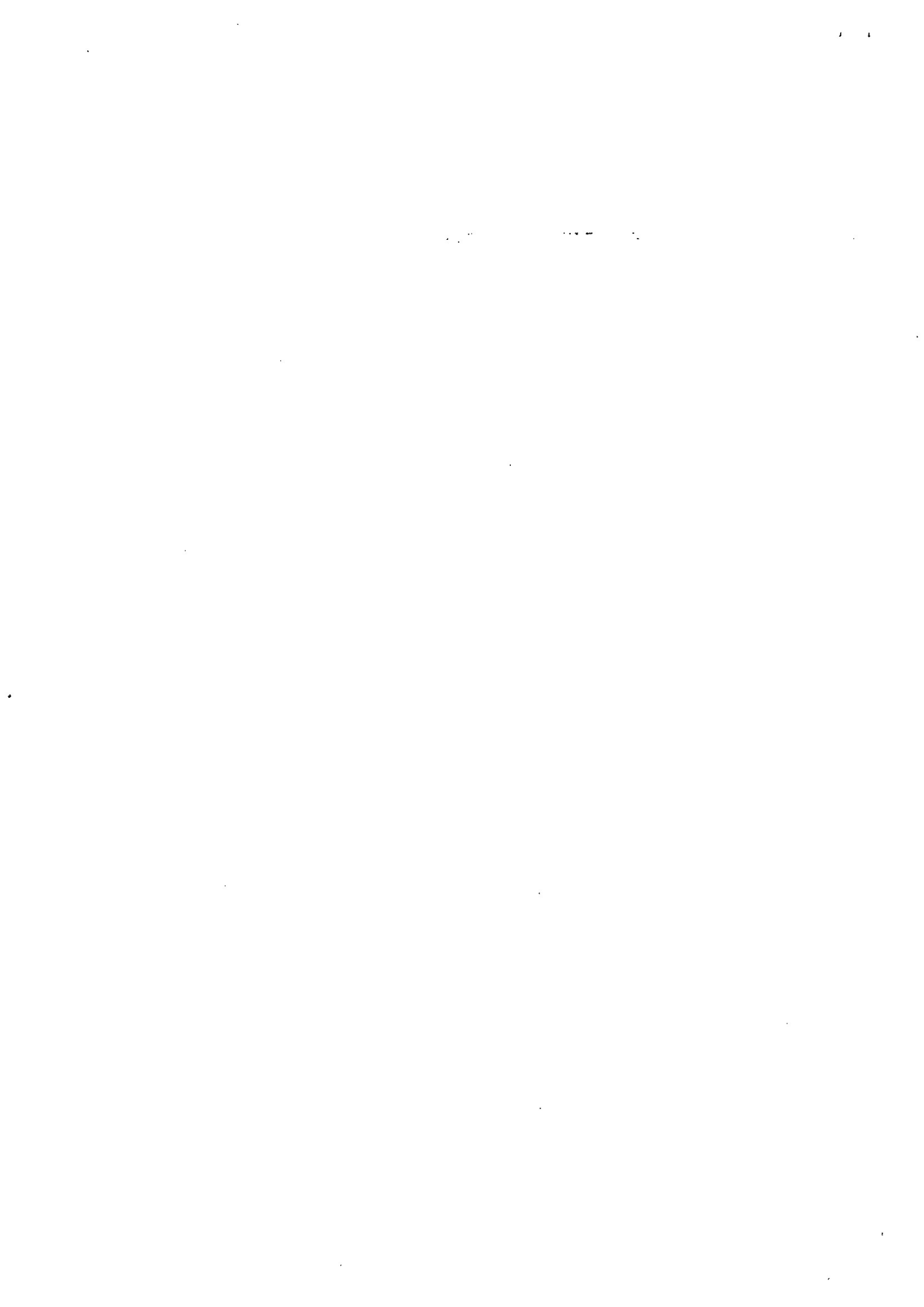



CODICE FISCALE

REDDITI

QUADRO RB - Redditi dei fabbricati

Mod. N. 1

QUADRO RB REDDITI DEI FABBRICATI E ALTRI DATI	RB1											Altri dati IMU (19)		
	Rendita catastale non rivalutata (1)	Utilizzo (2)	giorni (3)	Possesso percentuale (4)	Codice canone (5)	Canone di locazione (6)	Casi particolari (7)	Continuazione (*) (8)	Codice Comune (9)	Cedolare secca (11)	Casi part. IMU (12)			
REDDITI IMPONIBILI (13)	7.980,00			365	100,000				E506					
Tassazione ordinaria (14)														
Cedolare secca 21% (15)														
Cedolare secca 10% (16)														
REDDITI NON IMPONIBILI (17)														
Abitazione principale soggetta a IMU (18)														
Immobili non locati (19)														
Abitazione principale non soggetta a IMU (20)														
TOTALI	7.980,00			365	100,000				E506					
Imposta cedolare secca (21)														
Imposta cedolare secca 21% (22)														
Imposta cedolare secca 10% (23)														
Totale imposta cedolare secca (24)														
Sezione II Dati relativi ai contratti di locazione	Estremi di registrazione del contratto											Anno dich. superiori a 30 gg. (10)	ICI/IMU (11)	
	N. di rigo (1)	Mod. N. (2)	Data (3)	Serie (4)	Numero e sottanumero (5)	Codice ufficio (6)	Codice identificativo contratto (7)							
RB21														
RB22														
RB23														

(*) Barrare la casella se si tratta dello stesso terreno o della stessa unità immobiliare del rigo precedente.

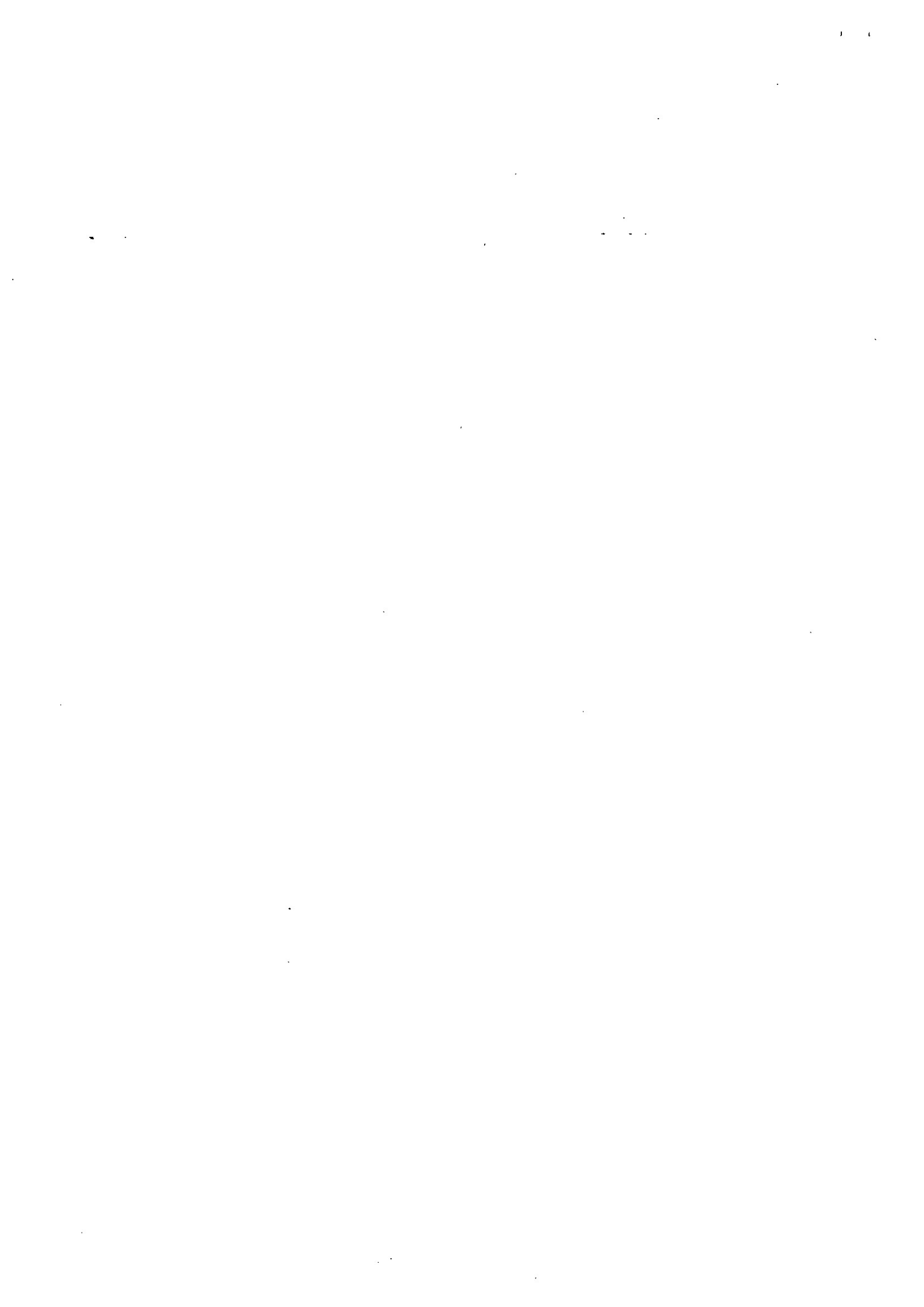



CODICE FISCALE

REDDITI
QUADRO RL - Altri redditi

Mod. N.

1

SEZIONE I-A		Tipo reddito		Redditi		Ritenute	
Redditi di capitale	RL1	Utili ed altri proventi equiparati			,00		,00
	RL2	Altri redditi di capitale			,00		,00
	RL3	Totale (sommare l'importo di col. 2 agli altri redditi Irpef e riportare il totale al rigo RN1 col. 5; sommare l'importo di col. 3 alle altre ritenute e riportare il totale al rigo RN33, col. 4)			,00		,00
SEZIONE I-B		Codice fiscale del Trust		Reddito		Credito di imposta sui fondi comuni di investimento	
Redditi di capitale imputati da Trust	RL4		,00		,00		,00
		Eccedenze di imposta	,00	Altri crediti	,00	Accenti versati	,00
SEZIONE II-A		Redditi diversi		Redditi		Speso	
	RL5	Corrispettivi di cui all'art. 67, lett. a) del Tuir (lottizzazione di terreni, ecc.)		,00		,00	
	RL6	Corrispettivi di cui all'art. 67, lett. b) del Tuir (rivendita di beni immobili nel quinquennio)		,00		,00	
	RL7	Corrispettivi di cui all'art. 67, lett. c) del Tuir (cessioni di partecipazioni sociali)		,00		,00	
	RL8	Proventi derivanti dalla cessione totale o parziale di aziende di cui all'art. 67, lett. h) e h-bis) del Tuir		,00		,00	
	RL9	Proventi di cui all'art. 67, lett. h) del Tuir, derivanti dall'affitto e dalla concessione in usufrutto di aziende		8.900,00		4.544,00	
	RL10	Proventi di cui all'art. 67, lett. h) e h-ter) del Tuir, derivanti dall'utilizzazione da parte di terzi di beni mobili ed immobili	Cedolare secca	,00		,00	
				,00		,00	
				Totale Cedolare secca			,00
	RL11	Redditi di natura fondiaria non determinabili catastalmente (censi, decime, livelli, ecc.) e redditi dei terreni dati in affitto per usi non agricoli		,00		,00	
	RL12	Redditi di beni immobili situati all'estero non locati per i quali è dovuta l'IVE e dei fabbricati adibiti ad abitazione principale	Redditi di beni immobili situati all'estero	,00		,00	
			Redditi sui quali non è stata applicata ritenuta	,00		,00	
	RL13	Redditi derivanti dalla utilizzazione economica di opere dell'ingegno, di brevetti industriali, ecc. non conseguiti dall'autore o dall'inventore		,00		,00	
Redditi derivanti da attività occasionale o da obblighi di fare, non fare e permettere	RL14	Corrispettivi derivanti da attività commerciali non esercitate abitualmente	Altri dati	,00		,00	
	RL15	Compensi derivanti da attività di lavoro autonomo non esercitate abitualmente	Altri dati	,00		,00	
	RL16	Compensi derivanti dall'assunzione i obblighi di fare, non fare o permettere	Altri dati	,00		,00	
	RL17	Redditi determinati ai sensi dell'art. 71, comma 2-bis del Tuir		,00		,00	
	RL18	Totale (sommare gli importi da rigo RL5 a RL17)		8.900,00		4.544,00	
	RL19	Reddito netto (col. 1 rigo RL18 - col. 2 rigo RL18; sommare l'importo di rigo RL19 agli altri redditi Irpef e riportare il totale al rigo RN1 col. 5)		4.356,00			
	RL20	Ritenute d'acconto (sommare tale importo alle altre ritenute e riportare il totale al rigo RN33, col. 4)		,00			
SEZIONE II-B		Attività sportive dilettantistiche e collaborazioni con cori, bande e filodrammatiche		Compensi sportivi dilettanti fino a 30/06/2023		Compensi cori e bande	
	RL21	Compensi percepiti		,00		,00	
	RL22	Totale compensi assoggettati a titolo d'imposta		,00		,00	
	RL23	Totale ritenute operate sui compensi percepiti nel 2023		,00		,00	
	RL24	Totale addizionale regionale trattenuta sui compensi percepiti nel 2023		,00		,00	
		Totale addizionale comunale trattenuta sui compensi percepiti nel 2023		,00		,00	



SEZIONE III Altri redditi di lavoro autonomo	RL25	Proventi lordi per l'utilizzazione economica di opere dell'ingegno, di brevetti industriali, ecc. percepiti dall'autore o inventore	Altri dati						
			1	2				,00	
	RL26	Compensi derivanti dall'attività di levata dei protesti esercitata dai segretari comunali Indennità dei giudici di pace e dei vice procuratori onorari	Altri dati						
			1	2	3			,00	
	RL27	Redditi derivanti dai contratti di associazione in partecipazione se l'apporto è costituito esclusivamente da prestazioni di lavoro e utili spettanti ai promotori e ai soci fondatori di società per azioni, in accomandita per azioni e a responsabilità limitata	Altri dati						
			1	2				,00	
	RL28	Compensi sportivi professionisti campione d'Italia dal 1/07/2023			Compensi sportivi professionisti dal 1/07/2023				
						2		,00	
	RL29	Compensi sportivi dilettanti campione d'Italia dal 1/07/2023			Compensi sportivi dilettanti dal 1/07/2023				
						2		,00	
	RL30	Totale compensi, proventi e redditi (sommare gli importi da rigo RL25 a RL29)							,00
	RL31	Deduzioni forfetarie delle spese di produzione dei compensi e dei proventi di cui ai righe RL25 e RL26							,00
	RL32	Totale netto compensi, proventi e redditi (RL30 - RL31; sommare l'importo agli altri redditi Irpef e riportare il totale al rigo RN1 col. 5)							,00
	RL33	Ritenute d'accanto (sommare tale importo alle altre ritenute e riportare il totale al rigo RN33, col. 4)							,00
SEZIONE IV Altri redditi	RL34	Decadenza start up recupero deduzioni	Deduzione fruita non spettante	Interessi su deduzione fruita	Eccedenza di deduzione				
			1	2	3			,00	

1. 2. 3. 4. 5. 6. 7. 8. 9. 10.

11. 12. 13. 14. 15. 16. 17. 18. 19. 20.



CODICE FISCALE

REDDITI

QUADRO RN - Determinazione dell'IRPEF

QUADRO RN
IRPEF

RN1	REDDITO COMPLESSIVO	Reddito di riferimento per agevolazioni fiscali... 12.662,00	Credito per fondi comuni Credito art. 3 d.lgs. 147/2015 00	Perdite compensabili con crediti di colonna 2 00	Reddito minimo da partecipazione in società non operative 00	5	12.662,00
RN2	Deduzione per abitazione principale				326,00		
RN3	Oneri deducibili				4.215,00		
RN4	REDDITO IMPONIBILE (indicare zero se il risultato è negativo)						8.121,00
RN5	IMPOSTA LORDA						1.868,00
RN6	Detrazioni per familiari a carico	Detrazione per coniuge a carico 00	Detrazione per figli a carico 00	Detrazione per altri familiari a carico 00			
RN7	Detrazioni lavoro	Detrazione per redditi di lavoro dipendente 00	Detrazione per redditi di pensione 00	Detrazione per redditi assimilati a quelli di lavoro dipendente e altri redditi 00			
RN8	TOTALE DETRAZIONI PER CARICHI DI FAMIGLIA E LAVORO						00
RN12	Detrazione canoni di locazione e affitto terreni (Sez. V del quadro RP)	Totale detrazione 00	Credito residuo da riportare al rigo RN31, col. 2 00	Detrazione utilizzata 00			
RN13	Detrazione oneri ed erogazioni liberali (Sez. I quadro RP)						00
RN14	Detrazione spese Sez. III-A quadro RP						00
RN15	Detrazione spese Sez. III-C quadro RP				(50% + 90% + 110% di RP60)		00
RN16	Detrazione oneri Sez. IV quadro RP						00
RN17	Detrazione Sez. VI (quadro RP e quadro RC)			Forze Armate 00			00
RN18	Residuo detrazione Start-up periodo d'imposta 2020		RN47, col. 1, Mod. Redditi 2023 00	Detrazione utilizzata 00			
RN19	Residuo detrazione Start-up periodo d'imposta 2021		RN47, col. 2, Mod. Redditi 2023 00	Detrazione utilizzata 00			
RN20	Residuo detrazione Start-up periodo d'imposta 2022		RN47, col. 3, Mod. Redditi 2023 00	Detrazione utilizzata 00			
RN21	Detrazione investimenti start up (Sez. VI del quadro RP)		RP80 col. 6 00	Detrazione utilizzata 00			
RN22	TOTALE DETRAZIONI D'IMPOSTA						00
RN23	Detrazione spese sanitarie per determinate patologie						00
RN24	Crediti d'imposta che generano residui	Riacquisto prima casa 00	Incremento occupazione 00	Reintegro anticipazioni fondi pensioni 00	Mediazioni 00		
		Negoziante e Arbitrato 00	Acquisto prima casa under 36 00	Contributo unificato 00			
RN25	TOTALE ALTRE DETRAZIONI E CREDITI D'IMPOSTA (somma dei rigi RN23 e RN24)						00
RN26	IMPOSTA NETTA (RN5 - RN22 - RN25; indicare zero se il risultato è negativo)						1.868,00
RN27	Credito d'imposta per altri immobili - Sisma Abruzzo						00
RN28	Credito d'imposta per abitazione principale - Sisma Abruzzo						00
RN29	Crediti d'imposta per redditi prodotti all'estero (di cui derivanti da imposte figurative)						00
RN30	Credito imposta	Cultura Importo rata 2023 00	Totale credito 00	Credito utilizzato 00			
		Scuola	Totale credito 00	Credito utilizzato 00			
		Videosorveglianza	Totale credito 00	Credito utilizzato 00			
RN31	Crediti residui per detrazioni incapienti						00



	Fondi comuni ¹	.00	Altri crediti d'imposta ²	.00
	Erogazione sportiva	Totale credito ⁴	.00	Credito utilizzato ⁵
	Bonifica ambientale	Importo rata 2023 ⁶	.00	Totale credito ⁷
			.00	Credito utilizzato ⁸
RN32 Crediti d'imposta				Credito utilizzato ¹⁰
	Sonificazione e acquisto dispositivi protezione ¹¹	Credito utilizzato	.00	Depuratori acqua e riduzione consumo plastica ¹²
	Social Bonus ¹³	Importo rata 2023	.00	Totale credito ¹⁴
			.00	Credito utilizzato ¹⁵
	Attività fisica adattata ¹⁶	Credito utilizzato	.00	Sistemi accumulo integrati ¹⁷
			.00	Credito utilizzato ¹⁸
	ITS Academy 30% ¹⁸	Credito utilizzato	.00	ITS Academy 60% ¹⁹
			.00	Credito utilizzato ¹⁹
RN33 RITENUTE TOTALI	di cui ritenute sospese IRPEF e imposta sostitutiva R.I.T.A. ¹	.00	di cui altre ritenute subite ²	.00
				di cui ritenute art. 5 non utilizzate ³
				.00 ⁴
RN34 DIFFERENZA (se tale importo è negativo indicare l'importo preceduto dal segno meno)				1.868,00
RN35 Crediti d'imposta per le imprese e i lavoratori autonomi			.00	
RN36 ECCEDENZIA D'IMPOSTA RISULTANTE DALLA PRECEDENTE DICHIARAZIONE				di cui credito Quadro I 730/2023 ¹
			.00	.00 ²
RN37 ECCEDENZIA D'IMPOSTA RISULTANTE DALLA PRECEDENTE DICHIARAZIONE COMPENSATA NEL MOD. F24				.00
RN38 ACCONTI	di cui acconti sospesi ¹	.00	di cui recupero imposta sostitutiva ²	.00
				di cui acconti ceduti ³
			.00	di cui fuoriscchi regime di vantaggio o regime forfetario ⁴
			.00	di cui credito riversato da anni di recupero ⁵
			.00	.00 ⁶
RN41 Importi rimborsati dal sostituto o già fruiti	Detrazione canoni locazione ¹	.00		
RN42 Impref da trattenero o da rimborsare risultante da 730/2023	Trattenuto dal sostituto ¹	.00	Rimborsato ²	.00
RN43 TRATTAMENTO INTEGRATIVO	Trattamento spettante ¹	.00	Trattamento riconosciuto in dichiarazione ²	.00
				Restituzione trattamento non spettante ³
			.00	.00
Determinazione dell'imposta	RN45 IMPOSTA A DEBITO		di cui exit-tax rateizzata (Quadro TR) ¹	.00 ²
				1.868,00
	RN46 IMPOSTA A CREDITO			.00
Residui detrazioni, crediti d'imposta e deduzioni	Start up RPF 2022 RN19 ¹	.00	Start up RPF 2023 RN20 ²	.00
				Start up RPF 2024 RN21 ³
			.00	.00 ⁴
	Spese sanitarie RN23 ⁶	.00	Casa RN24, col. 1 ¹¹	.00
				Occup. RN24, col. 2 ¹²
			.00	.00 ¹³
	Fondi Pens. RN24, col.3 ¹³	.00	Mediazioni RN24, col. 4 ¹⁴	.00
				Arbitrato RN24, col. 5 ¹⁵
			.00	.00 ¹⁶
	Sisma Abruzzo RN28 ²¹	.00	Cultura RN30 ²⁶	.00
				Scuola RN30 ²⁷
			.00	.00 ²⁸
	Videosorveglianza RN30 ²⁸	.00	Deduz. start up RPF 2022 ³¹	.00
				Deduz. start up RPF 2023 ³²
			.00	.00 ³³
	Deduz. start up RPF 2024 ³³	.00	Restituzione somme RP33 ³⁶	.00
				Deduz. Erogaz. Liberali RPF 2023 ³⁷
			.00	.00 ³⁸
	Deduz. Erogaz. Liberali RPF 2024 ³⁸	.00	Erog. sportive RPF 2024 ³⁹	.00
				Bonifica ambientale RPF 2024 ⁴⁰
			.00	.00 ⁴¹
				Riscatto alloggi sociali RPF 2024 ⁴²
			.00	.00 ⁴³
	Prima casa under 36 ⁴⁴	.00	Sonificazione e acquisto dispositivi protezione ⁴⁵	.00
				Depuratori acqua e riduzione consumo plastica ⁴⁶
			.00	.00 ⁴⁷
	Deduz. Erogaz. Liberali RPF 2021 ⁴⁷	.00	Social Bonus ⁴⁸	.00
				Attività fisica adattata ⁵¹
			.00	.00 ⁵²
	Sistemi accumulo integrati ⁵²	.00	ITS Academy 30% ⁵³	.00
				ITS Academy 60% ⁵⁴
			.00	.00 ⁵⁵
	Spese sanitarie 2023 rateizzate ⁵⁵	.00	Contributo Unificato ⁵⁶	.00
Altri dati	RN50 Abitazione principale soggetta a IMU ¹	.00	Fondari non imponibili ²	.00
				di cui immobili all'estero ³
			.00	.00
Acconto 2024	RN61 Ricalcolo reddito	Casi particolari ¹	Reddito complessivo ²	Imposta netta ³
			.00	Differenza ⁴
			.00	.00
	RN62 Acconto dovuto		Primo acconto ¹	747,00
				Secondo e unico acconto ²
				1.121,00



Sezione III B
Dati catastali identificativi degli immobili e altri dati per fruire della detrazione

RP51	N. d'ordine immobile	Condominio	Codice comune	T/U	Sez. urb./comune catast.	Foglio	Particella	Subalterno
RP52	N. d'ordine immobile	Condominio	Codice comune	T/U	Sez. urb./comune catast.	Foglio	Particella	Subalterno
CONDUTTORE (estremi registrazione contratto)					CODICE IDENTIFICATIVO DEL CONTRATTO			
Altri dati	RP53	N. d'ordine immobile	Condominio	Data	Serie	Numero e sottnumero	Cod. Ufficio Ag. Entrate	
DOMANDA ACCATASTAMENTO								
		Data	Numero	Provincia Uff. Agenzia Entrate				

Sezione III C
Altre Spese per le quali spetta la detrazione del 50%, 90% e del 110%

RP56	Pace contributiva o colonnine per la ricarica	Codice	Anno	Spesa sostenuta	Percentuale	N. Rata	Importo rata	
	colonnine per la ricarica	Codice fiscale	Codice	Anno	Spesa attribuita	Percentuale	N. Rata	Importo rata
RP57	Spesa arredo immobili ristrutturati	N. Rata	Spesa arredo immobile	Importo rata				
RP58	Spesa arredo immobili giovani coppie	Meno di 35 anni	Spesa sostenuta nel 2016	Importo rata				
RP59	IVA per acquisto abitazione classe energetica A o B	N. Rata	Importo IVA pagata	Importo rata				
RP60	TOTALE RATE	Rata 50%	Rata 110%	Rata 90%				

Sezione IV
Spese per interventi finalizzati al risparmio energetico e superbonus

RP61	RP62	RP63	RP64	RP65	RP66			
Tipologia intervento	Anno	Casi particolari	Periodo 2008 ridetermina rate	Percentuale	N. rata	Spesa totale	Maggiorazione Sistema	Importo rata
RP65 TOTALE RATE				Rata 50%	Rata 55%	Rata 65%	Rata 70%	Rata 75%
RP66 TOTALE DETRAZIONE				Detrazione 50%	Detrazione 55%	Detrazione 65%	Detrazione 70%	Detrazione 75%

Sezione V
Detrazioni per inquilini con contratto di locazione

RP71	Inquilini di alloggi adibiti ad abitazione principale	Tipologia	N. di giorni	Percentuale	Canone
RP72	Lavoratori dipendenti che trasferiscono la residenza per motivi di lavoro	N. di giorni	Percentuale		
RP73	Detrazione affitto terreni agricoli ai giovani				

Sezione VI
Altre detrazioni

RP80	Investimenti start up	Codice fiscale	Codice identificativo o identificativo estero	Tipologia investimento	Ammontare investimento	Codice	Ammontare detrazione	Totale detrazione
RP82	Decadenza Start-up	Recupero detrazione	di cui interessi su detrazione fruita	Detrazione fruita	Eccedenze di detrazione			
RP83	Mantenimento dei cani guida (Bararre la casella)							
RP83	Altre detrazioni	Codice						

Sezione VII
Ulteriori dati

RP90	Redditi prodotti in euro Campione d'Italia	Codice	Importo		
RP91	Redditi prodotti Campione d'Italia	Importo	Importo	Importo	Importo

QUADRO LC
CEDOLARE SECCA SULLE LOCAZIONI

Determinazione della cedolare secca

LC1	Totale imposta cedolare secca	Imposto su redditi diversi (21%)	Totale imposta complessiva	Ritenute CU locazioni brevi	Differenza	Eccedenza dichiarazione precedente	
	Eccedenza compensata Mod. F24	Acconti versati	Acconti sospesi	Cedolare secca risultante da 730/2024	Trattenuta dal sostituto	Rimborzata da 730/2024	Imposta a debito
	Imposta a credito						
LC2	Acconto cedolare secca 2024	Primo acconto	Secondo o unico acconto				



CODICE FISCALE

[redacted]

REDDITI

QUADRO RR - Contributi previdenziali

Mod. N. 11

Sezione I
Contributi previdenziali dovuti da artigiani e commercianti (INPS)

Tipologia iscritto
1

RR1 CODICE AZIENDA INPS Attività particolari Quote di partecipazione
2 7 6 3 3 4 8 5 A P 2

DATI GENERALI DELLA SINGOLA POSIZIONE CONTRIBUTIVA

Codice fiscale [redacted] Codice INPS 27633485231106352 Reddito d'impresa (o perdita) 00

Quota di competenza del coadiutore/collaboratore 00 Periodo imposizione contributiva dal 1 al 12 Lavoratori privi di anzianità contributiva al 31/12/95 Tipo riduzione Periodo riduzione

CONTRIBUTO SUL REDDITO MINIMALE

10 Reddito minimale 17.504,00	11 Contributi INPS dovuti sul reddito minimale 4.285,00	12 Contributi maternità 7,00	13 Quote associative e oneri accessori 00	14 Contributi versati sul minimale 4.292,00
15 Contributi compensati con crediti previdenziali senza esposizione nel mod. F24 00	16 Contributo a debito sul reddito minimale 00	17 Contributo a credito sul reddito minimale 00	18 Credito di cui si chiede il rimborso 00	19 Credito da utilizzare in compensazione 00
20 Credito del precedente anno 00	21 Credito del precedente anno compensato nel Mod. F24 00	22 Residuo a rimborso o in autoconguaglio 00		

CONTRIBUTO SUL REDDITO CHE ECCEDE IL MINIMALE

24 Reddito eccedente il minimale 00	25 Contributo INPS dovuto sul reddito che eccede il minimale 00	26 Contributi maternità (vedere istruzioni) 00	27 Contributi versati sul reddito che eccede il minimale 00	28 Contributi compensati con crediti previdenziali senza esposizione nel mod. F24 00
29 Contributo a debito sul reddito che eccede il minimale 00	30 Contributo a credito sul reddito che eccede il minimale 00	31 Eccedenza di versamento a saldo 00	32 Credito di cui si richiede il rimborso 00	33 Credito da utilizzare in compensazione 00
34 Credito del precedente anno 00	35 Credito del precedente anno compensato nel Mod. F24 00	36 Residuo a rimborso o in autoconguaglio 00		

RR2 RR3

Tipologia iscritto
[]

Sezione II
Contributi previdenziali dovuti dai liberi professionisti iscritti alla gestione separata di cui all'art. 2, comma 26, della L. 335/95 (INPS)

RR4 Riepilogo crediti

Totale credito 00	Eccedenza di versamento a saldo 00	Totale credito di cui si chiede il rimborso 00	Totale credito da utilizzare in compensazione 00
-------------------	------------------------------------	------------------------------------------------	--------------------------------------------------

RR5

Codice 2 Reddito 00	Codice 3 Reddito 00	Codice 4 Reddito 00	Codice 5 Reddito 00	Codice 6 Reddito 00	Codice 7 Reddito 00	Codice 8 Reddito 00	Codice 9 Reddito 00	Codice 10 Reddito 00
11 Imponibile 00	12 Periodo dal	13 Aliquota al	14 Contributo dovuto 00	15	16 Acconto versato 00	17	18 Contributi sospesi 00	19

RR6 Totali Contributo a debito 00

RR7 Contributo a credito da utilizzare in compensazione con F24 00

RR8 Contributo a credito di cui si chiede il rimborso 00

RR9

Sezione III
Contributi previdenziali dovuti dai lavoratori autonomi iscritti alla Gestione Separata di cui all'art. 2, comma 26, della legge n. 335/1995 - riforma dello sport: decreto legislativo n. 36/2021

RR9

Totale compensi 00	Deduzione 00	Imponibile 00	Imponibile 50% 00
Periodo da 5 mese anno a 6 mese anno	Codice Aliquota 7	Contributo dovuto 00	Acconto 00

RR10 Contributo a debito 00

RR11 Contributo a credito da utilizzare in compensazione con F24 00

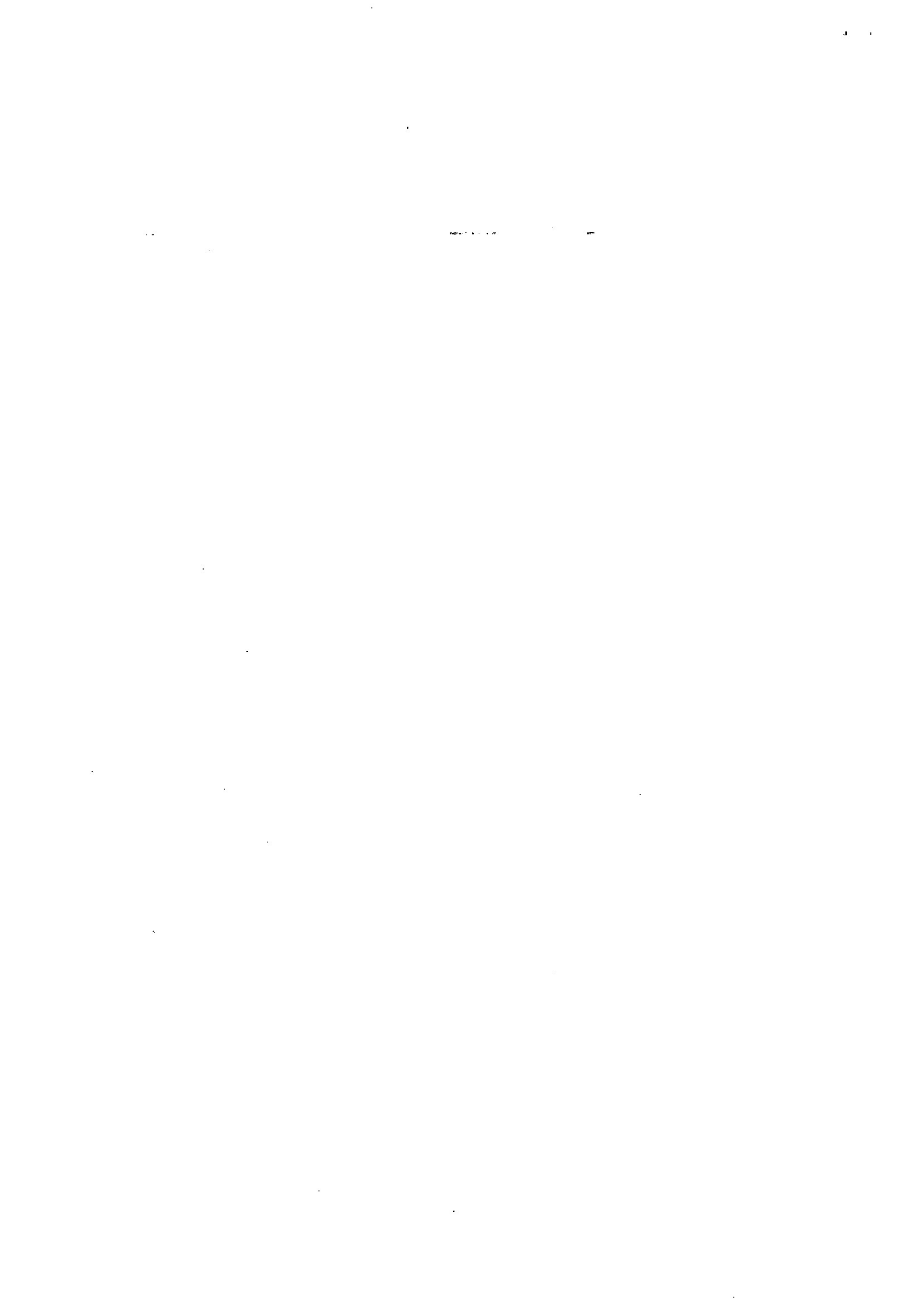



CODICE FISCALE

REDDITI

QUADRO RV - Addizionale regionale e comunale all'IRPEF

Sezione I Addizionale regionale all'IRPEF	RV1	REDDITO IMPONIBILE							8.121,00	
	RV2	ADDIZIONALE REGIONALE ALL'IRPEF DOVUTA	Casi particolari addizionale regionale	1	2				108,00	
	RV3	ADDIZIONALE REGIONALE ALL'IRPEF TRATTENUTA O VERSATA								
		(di cui altre trattenute	1							
		(di cui sospesa	2							
	RV4	ECCEDENZA DI ADDIZIONALE REGIONALE ALL'IRPEF RISULTANTE DALLA PRECEDENTE DICHIARAZIONE (RX2 col. 5 Mod. RPF 2023)	Cod. Regione	1	2					
	RV5	ECCEDENZA DI ADDIZIONALE REGIONALE ALL'IRPEF RISULTANTE DALLA PRECEDENTE DICHIARAZIONE COMPENSATA NEL MOD. F24								
RV6	Addizionale regionale Irpef da trattenere o da rimborsare risultante da 730/2024	730/2024								
	Trattenuto dal sostituto	1								
	Rimborsato	2								
RV7	ADDIZIONALE REGIONALE ALL'IRPEF A DEBITO								108,00	
RV8	ADDIZIONALE REGIONALE ALL'IRPEF A CREDITO									
Sezione II-A Addizionale comunale all'IRPEF	RV9	ALIQUOTA DELL'ADDIZIONALE COMUNALE DELIBERATA DAL COMUNE	Aliquote per scaglioni	1	X					
	RV10	ADDIZIONALE COMUNALE ALL'IRPEF DOVUTA	A agevolazioni	1						
	RV11	ADDIZIONALE COMUNALE ALL'IRPEF TRATTENUTA O VERSATA								
		RC e RL	1							
		730/2023 o F24	2							
		altre trattenute	4							
		(di cui sospesa	5							
	RV12	ECCEDENZA DI ADDIZIONALE COMUNALE ALL'IRPEF RISULTANTE DALLA PRECEDENTE DICHIARAZIONE (RX3 col. 5 Mod. REDDITI 2023)	Cod. Comune	1	2					
RV13	ECCEDENZA DI ADDIZIONALE COMUNALE ALL'IRPEF RISULTANTE DALLA PRECEDENTE DICHIARAZIONE COMPENSATA NEL MOD. F24									
RV14	Addizionale comunale Irpef da trattenere o da rimborsare risultante da 730/2024	730/2024								
	Trattenuto dal sostituto	1								
	Rimborsato	2								
RV15	ADDIZIONALE COMUNALE ALL'IRPEF A DEBITO									
RV16	ADDIZIONALE COMUNALE ALL'IRPEF A CREDITO									
Sezione II-B Acconto addizionale comunale all'IRPEF 2024	RV17		A agevolazioni	1	2					
		Imponibile	3							
	Aliquote per scaglioni	3								
	Aliquota	4								
	Acconto dovuto	5								
	Addizionale comunale 2024 trattenuta dal datore di lavoro	6								
	Importo trattenuto o versato (per dichiarazione integrativa)	7								
	Acconto da versare	8								



CODICE FISCALE

[REDACTED]

REDDITI

QUADRO RX - Risultato della Dichiarazione

Mod. N. 1

QUADRO RX
RISULTATO DELLA
DICHIARAZIONE

Sezione I
Debiti/Crediti
ed eccedenze
risultanti dalla
presente dichiarazione

	Imposta a debito risultante dalla presente dichiarazione	Imposta a credito risultante dalla presente dichiarazione	Eccedenza di versamento a saldo	Credito di cui si chiede il rimborso	Credito da utilizzare in compensazione e/o in detrazione
RX1 IRPEF	1.868,00	0,00	0,00	0,00	0,00
RX2 Addizionale regionale IRPEF	108,00	0,00	0,00	0,00	0,00
RX3 Addizionale comunale IRPEF	0,00	0,00	0,00	0,00	0,00
RX4 Cedolare secca (LC)	0,00	0,00	0,00	0,00	0,00
RX5 Imp. sost. premi risultato e welfare aziendale	0,00	0,00	0,00	0,00	0,00
RX6 Imp. sost. tassazione manca settore turistico-alberghiero e di ricezione (RC sez. VII)	0,00	0,00	0,00	0,00	0,00
RX7 Imposta sostitutiva di capitali estera (RM sez. V)	0,00	0,00	0,00	0,00	0,00
RX8 Imposta sostitutiva redditi di capitale (RM sez. V)	0,00	0,00	0,00	0,00	0,00
RX9 Imposta sostitutiva proventi da depositi a garanzia (RM sez. VII)	0,00	0,00	0,00	0,00	0,00
RX10 Imposta sostitutiva rivalutazione su TFR (RM sez. XII)	0,00	0,00	0,00	0,00	0,00
RX12 Accanto su redditi a tassazione separata (RM sez. VI e XII)	0,00	0,00	0,00	0,00	0,00
RX13 Imposta sostitutiva riallineamento valori fiscali (RM sez. XIII)	0,00	0,00	0,00	0,00	0,00
RX14 Addizionale bonus e stock option (RM sez. XIV)	0,00	0,00	0,00	0,00	0,00
RX15 Imposta sostitutiva redditi partecipazione imprese estere (RM sez. VIII)	0,00	0,00	0,00	0,00	0,00
RX16 Imposta pignoramento presso terzi e beni sequestrati (RM sez. XI e XVI)	0,00	0,00	0,00	0,00	0,00
RX17 Imposta noleggio occasionale imbarcazioni (RM sez. XV)	0,00	0,00	0,00	0,00	0,00
RX18 Imposta sostitutiva sulle lezioni private (RM sez. XVII)	0,00	0,00	0,00	0,00	0,00
RX19 Opzione per l'imposta sostitutiva prevista dall'art. 24 ter del TUIR (RM sez. XVIII)	0,00	0,00	0,00	0,00	0,00
RX20 Imposte sostitutive (RT sez. I - I/A e VI)	0,00	0,00	0,00	0,00	0,00
RX21 Imp. sost. plus. Cripto-attività (RT sez. I/B)	0,00	0,00	0,00	0,00	0,00
RX22 Valutazione valore normale Cripto-attività (RT sez. VIII)	0,00	0,00	0,00	0,00	0,00
RX25 IVE (RW)	0,00	0,00	0,00	0,00	0,00
RX26 IAFE (RW)	0,00	0,00	0,00	0,00	0,00
RX27 Imposta Cripto-attività (RW)	0,00	0,00	0,00	0,00	0,00
RX31 Imposta sostitutiva nuovi minimi/contribuenti forfetari (UM46 e UM47)	0,00	0,00	0,00	0,00	0,00
RX32 Imposta sostitutiva tassa piatta incrementale (UM15)	0,00	0,00	0,00	0,00	0,00
RX33 Imposta sostitutiva deduzioni extra contabili (RO sez. IV)	0,00	0,00	0,00	0,00	0,00
RX34 Imposta sostitutiva plusvalenze beni/azienda (RO sez. I)	0,00	0,00	0,00	0,00	0,00
RX35 Imposta sostitutiva conferimenti SIG/SIING (RO sez. III)	0,00	0,00	0,00	0,00	0,00
RX36 Tassa etica (RO sez. XII)	0,00	0,00	0,00	0,00	0,00
RX38 Imp. sost. (RO XXII)	0,00	0,00	0,00	0,00	0,00
RX40 Imp. sost. recupero utili e riserva di utile (RO - sez. XXIII)	0,00	0,00	0,00	0,00	0,00
RX41 Imp. sost. RO-sez. XXVII	0,00	0,00	0,00	0,00	0,00





Sezione II Crediti ed eccedenze risultanti dalle precedenti dichiarazioni						
RX51 IVA	Credito di cui chiede il rimborso					
RX52 Contributi previdenziali	Importo di cui chiede il rimborso					
RX53 Imposta sostitutiva di cui al quadro RT	Importo compensato nel Mod. F24					
RX54 Altre imposte	Importo compensato nel Mod. F24					
RX55 Altre imposte	Importo compensato nel Mod. F24					
RX56 Altre imposte	Importo compensato nel Mod. F24					
RX57 Altre imposte	Importo compensato nel Mod. F24					
Sezione III Credito IRPEF da ritenute rithribuite						
RX58	Eccedenza ritenute precedentemente dichiarate					
	di cui compensata nel Mod. F24					
	Ritenute presenti dichiarazione					
	Credito di cui si chiede il rimborso					
	Credito da utilizzare in compensazione					
Sezione IV Versamenti periodici omessi						
	Anno					
	Differenza tra IVA periodica dovuta e IVA periodica versata					
	Differenza tra credito potenziale e credito effettivo					
	IVA periodica versata a seguito di comunicazioni in anni precedenti					
	IVA periodica versata a seguito di comunicazione d'irregolarità					
	IVA periodica versata a seguito di cartello di pagamento					
	Versamenti sospesi per eventi eccezionali					
	Credito maturato					
RX59						
	Codice fiscale					