

ALL'UFFICIO CONSIGLIO DEL COMUNE DI LECCE

LETTERA DI TRASMISSIONE DOCUMENTAZIONE
DEL SINDACO, DEGLI ASSESSORI E DEI CONSIGLIERI COMUNALI
Ai sensi dell'art. 14 del D.Lgs. 14 marzo 2013, n. 33

Il/la sottoscritto/a BORRIGNO MAURIZIO, in qualità di:

- SINDACO
 ASSESSORE COMUNALE
 CONSIGLIERE COMUNALE

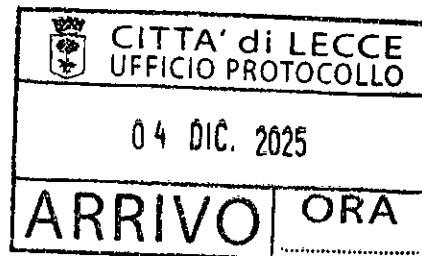

deposita i seguenti documenti:

- Copia della:
- Dichiarazione dei Redditi soggetti all'IRPEF relativa all'anno _____
 - Copia della Certificazione Unica relativa ai redditi del/della sottoscritto/a nell'anno _____
- Dichiarazioni di cui:
- all'ALLEGATO B;
 - all'ALLEGATO B1;
- Proprio Curriculum Vitae in formato europeo aggiornato
 - Copia della dichiarazione relativa alle spese elettorali

E,

➤ **DEL PROPRIO CONIUGE NON SEPARATO E/O DEI SEGUENTI PARENTI ENTRO IL SECONDO GRADO:**

(indicare legame di parentela: coniuge non separato o la parentela entro il secondo grado. Sono parenti entro il secondo grado: genitori, figli, nonni, nipoti in linea retta, fratelli e sorelle)

1 <u>SORDELLA</u>	4 <u>FIGLIA</u>
2 <u>FIGLIA</u>	5
3 <u>FIGLIA</u>	6

SE VI ACCONSENTONO:

- Copia della Dichiarazione dei Redditi soggetti all'IRPEF relativa all'anno _____
- Copia della Certificazione Unica relativa ai redditi dell'anno _____
- Dichiarazioni di cui all'ALLEGATO C.

➤ **SE NON VI ACCONSENTONO:**

- Dichiarazioni di cui all'ALLEGATO C 1

PRECISA DI NON TRASMETTERE PERCHÉ ESONERATO DA TALE OBBLIGO (barrare casella):

- non possedendo sufficienti redditi tassabili;
- possedendo solamente redditi esenti;
- possedendo solamente redditi assoggettati a ritenuta alla fonte a titolo d'imposta .

- Copia della **propria** Dichiarazione dei Redditi soggetti all'IRPEF relativa all'anno _____
- Copia della **propria** Certificazione Unica relativa ai redditi dell'anno _____

e/o

del proprio coniuge non separato e/o dei seguenti parenti entro il secondo grado: .

(indicare legame di parentela: coniuge non separato o la parentela entro il secondo grado. Sono parenti entro il secondo grado: genitori, figli, nonni, nipoti in linea retta, fratelli e sorelle)

1	4
2	5
3	6

- Copia della Dichiarazione dei Redditi soggetti all'IRPEF relativa all'anno _____
- Copia della Certificazione Unica relativa ai redditi dell'anno _____

Il sottoscritto dichiara, inoltre, di essere informato, ai sensi dell'art. 13 del Regolamento UE 2016/679, delle modalità con cui avverrà messo in atto il trattamento dei dati personali raccolti sulla base degli obblighi e delle previsioni di legge sopra riportati, secondo quanto riportato nell'informativa completa resa disponibile sul sito web istituzionale del Comune di Lecce, nella sezione "Allegati" alla pagina: <https://www.comune.lecce.it/privacy>.

Data 04/12/25

Firma _____



**DICHIARAZIONI DEL SINDACO, DEGLI ASSESSORI
E DEI CONSIGLIERI COMUNALI**
(ai sensi dell'art. 14 del D.Lgs. 14 marzo 2013, n. 33)

Il/La sottoscritto/a MAURIZIO BARRUENO, in qualità di:

- SINDACO
- ASSESSORE COMUNALE
- CONSIGLIERE COMUNALE

DICHIARA E ATTESTA

che non sono intervenute variazioni nella propria situazione patrimoniale già dichiarata nell'anno precedente.

Sul mio onore affermo che le dichiarazioni corrispondono al vero.

Il sottoscritto dichiara, inoltre, di essere informato, ai sensi dell'art. 13 del Regolamento UE 2016/679, delle modalità con cui avverrà messo in atto il trattamento dei dati personali raccolti sulla base degli obblighi e delle previsioni di legge sopra riportati, secondo quanto riportato nell'informativa completa resa disponibile sul sito web istituzionale del Comune di Lecce, nella sezione "Allegati" alla pagina: <https://www.comune.lecce.it/privacy>.

Lecce, 04/12/25

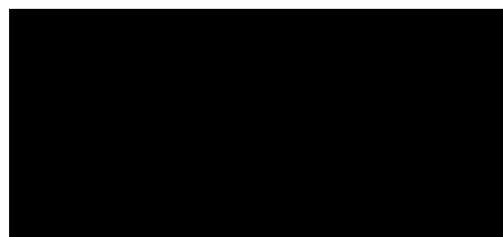

**DICHIARAZIONE DI NEGATO CONSENSO PER IL CONIUGE
NON SEPARATO E PER I PARENTI ENTRO IL 2° GRADO ALLA
PUBBLICAZIONE DEI DATI DI CUI ALL'ART.14 DEL D.LGS.
N.33/2013**

Il/la sottoscritto/a MAURIZIO BOPRUSNO in qualità di:

- SINDACO
 ASSESSORE COMUNALE
 CONSIGLIERE COMUNALE

DICHIARO CHE

➤ **IL MIO CONIUGE NON SEPARATO E/O I SEGUENTI PARENTI ENTRO IL SECONDO GRADO:**

(indicare legame di parentela: coniuge non separato o la parentela entro il secondo grado. Sono parenti entro il secondo grado: genitori, figli, nonni, nipoti in linea retta, fratelli e sorelle)

1	SORELLA	4	FISLIA
2	FISLIA	5	
3	FISLIA	6	

NON HANNO consentito,

come loro facoltà, alla pubblicazione dei dati reddituali e patrimoniali previsti dall'art. 14 lett. f) del d.lgs. n. 33/2013.

La presente dichiarazione è resa ai sensi delle art 46 e seguenti del D.P.R. n. 445 del 28 dicembre 2000.

Il sottoscritto dichiara, inoltre, di essere informato, ai sensi dell'art. 13 del Regolamento UE 2016/679, delle modalità con cui avverrà messo in atto il trattamento dei dati personali raccolti sulla base degli obblighi e delle previsioni di legge sopra riportati, secondo quanto riportato nell'informativa completa resa disponibile sul sito web istituzionale del Comune di Lecce, nella sezione "Allegati" alla pagina: <https://www.comune.lecce.it/privacy>.

Lecce, 04/12/25

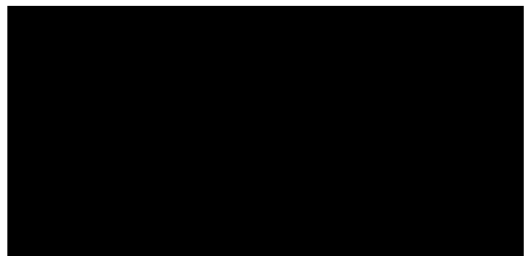

CODICE FISCALE (*)

TIPO DI DICHIARAZIONE	<input type="checkbox"/> Quadro RW <input type="checkbox"/> Quadro VO <input type="checkbox"/> Quadro AC <input type="checkbox"/> ISA <input type="checkbox"/> Quadri aggiuntivi al modello 730 <input type="checkbox"/> Comunicazione CPB <input type="checkbox"/> Correttiva nei termini <input type="checkbox"/> Dichiarazione Integrativa <input type="checkbox"/> Dichiarazione Integrativa (art. 2, co. 8-ter, DPR 322/98) <input type="checkbox"/> Dichiarazione Integrativa errori contabili <input type="checkbox"/> Eventi eccezionali <input type="checkbox"/> Dichiarazione rectificativa mod. 730/2025
DATI DEL CONTRIBUENTE	Comune (o Stato estero) di nascita: _____ Provincia (sigla): _____ Data di nascita: _____ Sesso (barrare la relativa casella): <input type="checkbox"/> M <input checked="" type="checkbox"/> X <input type="checkbox"/> F deceduto/a <input type="checkbox"/> [6] tutelato/a <input type="checkbox"/> [7] minore <input type="checkbox"/> [8] Codice fiscale: _____ <input type="checkbox"/> Accettazione eredità giacente <input type="checkbox"/> Liquidazione volontaria <input type="checkbox"/> Immobili sequestrati <input type="checkbox"/> Cessazione attività <input type="checkbox"/> Riservato al liquidatore ovvero al curatore fallimentare/curatore della liquidazione giudiziale Stato: _____ Periodo d'imposta dal: _____ giorno _____ mese _____ anno _____ al: _____ giorno _____ mese _____ anno
RESIDENZA ANAGRAFICA Da compilare solo se variata dal 01/01/2024 alla data di presentazione della dichiarazione	Comune: _____ Provincia (sigla): _____ C.a.p.: _____ Codice comune: _____ Tipologia (via, piazza, ecc.): _____ Indirizzo: _____ Numero civico: _____ Frazione: _____ Data della residenza: _____ giorno _____ mese _____ anno Domicilio fiscale diverso dalla residenza <input type="checkbox"/> [1] Dichiarazione presentata per la prima volta <input type="checkbox"/> [2]
TELEFONO E INDIRIZZO DI POSTA ELETTRONICA	Telefono prefisso: _____ numero: _____ Cellulare: _____ Indirizzo di posta elettronica: _____
DOMICILIO FISCALE AL 01/01/2024	Comune: _____ Provincia (sigla): _____ Codice comune: _____ Fusione comuni: _____
DOMICILIO FISCALE AL 01/01/2025	Comune: _____ Provincia (sigla): _____ Codice comune: _____ Fusione comuni: _____
RESIDENTE ALL'ESTERO DA COMPILARE SE RESIDENTE ALL'ESTERO NEL 2024	Codice fiscale estero: _____ Stato estero di residenza: _____ Codice Stato estero: _____ Non resident "Schumacker" <input type="checkbox"/> Stato (deletto, provincia, comune): _____ Località di residenza: _____ NAZIONALITÀ <input type="checkbox"/> [1] Estero <input checked="" type="checkbox"/> [2] Italiano Indirizzo: _____
RISERVATO A CHI PRESENTA LA DICHIARAZIONE PER ALTRI EREDE, CURATORE FALLIMENTARE/CURATORE DELLA LIQUIDAZIONE GIUDIZIALE o DELL'EREDITÀ ecc. (vedere Istruzioni)	Codice fiscale (obbligatorio): _____ Codice carica: _____ Data carica: _____ giorno _____ mese _____ anno Cognome: _____ Nome: _____ Sesso (barrare la relativa casella): <input type="checkbox"/> M <input checked="" type="checkbox"/> X <input type="checkbox"/> F Data di nascita: _____ giorno _____ mese _____ anno Comune (o Stato estero) di nascita: _____ Provincia (sigla): _____ RESIDENZA ANAGRAFICA (O SE DIVERSO) DOMICILIO FISCALE Comune (o Stato estero): _____ Provincia (sigla): _____ C.a.p.: _____ Frazione, via e numero civico // Indirizzo estero: _____ Telefono prefisso: _____ numero: _____ Data di inizio procedura: _____ giorno _____ mese _____ anno Procedura non ancora terminata <input type="checkbox"/> Data di fine procedura: _____ giorno _____ mese _____ anno Codice fiscale società o ente dichiarante: _____
CANONE RAI IMPRESE	<input checked="" type="checkbox"/> [3] Tipologia apparecchio (Riservata ai contribuenti che esercitano attività d'impresa)
IMPEGNO ALLA PRESENTAZIONE TELEMATICA Riservato all'incaricato	Codice fiscale dell'incaricato: _____ Soggetto che ha predisposto la dichiarazione <input checked="" type="checkbox"/> [2] Ricezione avviso telematico controllo automatizzato dichiarazione <input type="checkbox"/> Ricezione altre comunicazioni telematiche <input type="checkbox"/> Data dell'impegno: _____ giorno _____ mese _____ anno _____ FIRMA DELL'INCARICATO: _____
VISTO DI CONFORMITÀ Riservato al C.A.F. o al professionista	Codice fiscale del responsabile del C.A.F.: _____ Codice fiscale del C.A.F.: _____ Codice fiscale del professionista: _____ FIRMA DEL RESPONSABILE DEL C.A.F. O DEL PROFESSIONISTA: _____
CERTIFICAZIONE TRIBUTARIA Riservato al professionista	Codice fiscale del professionista: _____ Codice fiscale o partita IVA del soggetto diverso dal certificatore che ha predisposto la dichiarazione e tenuto le scritture contabili: _____ Si attesta la certificazione ai sensi dell'art. 36 del D.lgs. n. 241/1997 FIRMA DEL PROFESSIONISTA: _____

(*) Da compilare per i soli modelli predisposti su fogli singoli, ovvero su moduli meccanografici a striscia continua.

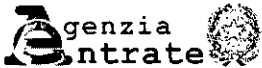

Periodo d'imposta 2024

ESTREMI TELEMATICO
Spedizione nr.: 0043/01 | Data: 11/10/2025
Protocollo nr.: 25101109481453644/000001

Riservato alla Poste italiane Spa
N. Protocollo
Data di presentazione
RPF

COGNOME | BOTRUGNO | NOME | MAURIZIO

CODICE FISCALE

INFORMATIVA SUL TRATTAMENTO DEI DATI PERSONALI AI SENSI DEGLI ARTICOLI 13 E 14 DEL REGOLAMENTO "(UE)" 2016/679

Con questa informativa l'Agenzia delle Entrate spiega come tratta i dati raccolti e quali sono i diritti riconosciuti all'interessato ai sensi del Regolamento "(UE)" 2016/679, relativo alla protezione delle persone fisiche con riguardo al trattamento dei dati personali e del D.Lgs. 196/2003, in materia di protezione dei dati personali.

FINALITÀ DEL TRATTAMENTO

I dati trasmessi attraverso questo modello verranno trattati dall'Agenzia delle Entrate per le finalità di liquidazione, accertamento e riscossione delle imposte e per eventuali ulteriori finalità che potranno essere previste da specifiche norme di legge. I dati potranno essere utilizzati al fine di individuare contribuenti con profili di elevato rischio di evasione, di frode o di elusione fiscale, così come previsto dalla normativa in materia.

BASE GIURIDICA

La base giuridica del trattamento è da individuarsi nell'esercizio di pubblici poteri connessi allo svolgimento delle predette attività (liquidazione, accertamento e riscossione) di cui è investita l'Agenzia delle Entrate (art. 6, §1 lett. e) del Regolamento), in base a quanto previsto dalla normativa di settore. Il Decreto del Presidente della Repubblica del 22 luglio 1998, n. 322 stabilisce le modalità per la presentazione delle dichiarazioni relative alle imposte sui redditi, all'imposta regionale sulle attività produttive e all'imposta sul valore aggiunto, ai sensi dell'articolo 3, comma 136, della legge 23 dicembre 1996, n. 662.

CONFERIMENTO DEI DATI

I dati richiesti devono essere forniti obbligatoriamente al fine di potersi avvalere degli effetti delle disposizioni in materia di dichiarazione dei redditi.

Se i dati riguardano anche familiari o terzi, questi ultimi dovranno essere informati dal dichiarante che i loro dati sono stati comunicati all'Agenzia delle Entrate.

L'omissione e/o l'indicazione non veritiera di dati può far incorrere in sanzioni amministrative o, in alcuni casi, penali.

L'indicazione del numero di telefono, del cellulare e dell'indirizzo di posta elettronica è facoltativa e consente di ricevere gratuitamente dall'Agenzia delle Entrate informazioni e aggiornamenti su scadenze, novità, adempimenti e servizi offerti.

Ai sensi dell'art. 9 del Regolamento (UE) 2016/679 comporta il conferimento di categorie particolari di dati personali l'utilizzo della scheda unica per la scelta della destinazione dell'8, del 5 e del 2 per mille dell'Irpef.

L'effettuazione della scelta per la destinazione dell'otto per mille dell'Irpef è facoltativa e viene richiesta ai sensi dell'art. 47 della legge 20 maggio 1985 n. 222 e delle successive leggi di ratifica delle intese stipulate con le confessioni religiose.

L'effettuazione della scelta per la destinazione del cinque per mille dell'Irpef è facoltativa e viene richiesta ai sensi dell'art. 3, del decreto legislativo 3 luglio 2017, n. 111 e dell'art. 9, comma 6, del decreto-legge 30 dicembre 2021, n. 228.

L'effettuazione della scelta per la destinazione del due per mille a favore dei partiti politici è facoltativa e viene richiesta ai sensi dell'art. 12 del decreto legge 28 dicembre 2013, n. 149, convertita, con modificazioni, dall'art. 1 comma 1, della legge 21 febbraio 2014, n. 13.

Anche l'inserimento delle spese sanitarie tra gli oneri deducibili o per i quali è riconosciuta la detrazione d'imposta è facoltativo e richiede il conferimento di dati particolari.

Il Modello ISA costituisce parte integrante del presente modello ed è utilizzato per la dichiarazione dei dati rilevanti ai fini della applicazione e dell'aggiornamento degli indici sintetici di affidabilità fiscale di cui all'articolo 9-bis del Decreto legge 24 aprile 2017, n. 50, così come convertito dalla Legge 21 giugno 2017, n. 96. Il Modello CPB (Concordato Preventivo Biennale) costituisce parte integrante del presente modello ed è utilizzato per la dichiarazione dei dati rilevanti ai fini dell'elaborazione della proposta di concordato preventivo biennale di cui al Titolo II del decreto legislativo 12 febbraio 2024, n. 13.

PERIODO DI CONSERVAZIONE DEI DATI

I dati saranno conservati fino al 31 dicembre dell'undicesimo anno successivo a quello di presentazione della dichiarazione di riferimento ovvero entro il maggior termine per la definizione di eventuali procedimenti giurisdizionali o per rispondere a richieste da parte dell'Autorità giudiziaria.

Per quanto riguarda i dati relativi alle scelte per la destinazione dell'otto, del cinque e del due per mille, gli stessi saranno conservati per il tempo necessario a consentire all'Agenzia delle Entrate di effettuare i controlli presso gli intermediari e/o i sostituti d'imposta che prestano assistenza fiscale circa la corretta trasmissione delle relative informazioni. Saranno, inoltre, conservati per il tempo necessario a consentire al destinatario della scelta e al contribuente che effettua la scelta di esercitare i propri diritti; tale periodo coincide con il termine di prescrizione ordinaria decennale che decorre dalla effettuazione della scelta.

MODALITÀ DEL TRATTAMENTO

I dati personali saranno trattati anche con strumenti automatizzati per il tempo strettamente necessario a conseguire gli scopi per cui sono stati raccolti. I trattamenti automatizzati non comportano in alcun modo l'assunzione di decisioni e provvedimenti basati unicamente su di essi. L'Agenzia delle Entrate adotta idonee misure per garantire che i dati forniti vengano trattati in modo adeguato e conforme alle finalità per cui vengono gestiti; l'Agenzia delle Entrate impiega idonee misure di sicurezza, organizzative, tecniche e fisiche, per tutelare le informazioni dall'alterazione, dalla distruzione, dalla perdita, dal furto o dall'utilizzo improprio o illegittimo. Il modello può essere consegnato a soggetti intermediari individuati dalla legge (centri di assistenza, associazioni di categoria e professionisti) che tratteranno i dati esclusivamente per la finalità di trasmissione del modello all'Agenzia delle Entrate. Per la sola attività di trasmissione, gli intermediari assumono la qualifica di "titolare del trattamento" quando i dati entrano nella loro disponibilità e sotto il loro diretto controllo.

CATEGORIE DI DESTINATARI DEI DATI

I suoi dati personali saranno trattati dai soggetti designati dal Titolare quali Responsabili, ovvero dalle persone autorizzate al trattamento dei dati personali che operano sotto l'autorità diretta del Titolare, o del Responsabile. Al di fuori di queste ipotesi, i dati non saranno diffusi, né saranno comunicati a terzi; tuttavia, se necessario, potranno essere comunicati:

- ai soggetti cui la comunicazione dei dati debba essere effettuata in adempimento di un obbligo previsto dalla legge, da un regolamento, da un atto amministrativo generale o dalla normativa comunitaria, ovvero per adempiere ad un ordine dell'Autorità giudiziaria;
- ad altri eventuali soggetti terzi, qualora la comunicazione si dovesse rendere necessaria per la tutela di Agenzia in sede giudiziaria, nel rispetto delle vigenti disposizioni in materia di protezione dei dati personali.

TRASFERIMENTO DATI ALL'ESTERO

Alcuni dati potrebbero essere comunicati, in adempimento di un obbligo previsto dalla legge o sulla base di norme di cooperazione internazionale, a Paesi o a organizzazioni internazionali situati sia all'interno che all'esterno dell'Unione Europea.

TITOLARE DEL TRATTAMENTO

Titolare del trattamento dei dati personali è l'Agenzia delle Entrate, con sede in Roma, via Giorgione n. 106 - 00147. Per la sola attività di trasmissione, gli intermediari assumono la qualifica di "titolare del trattamento" quando i dati entrano nella loro disponibilità e sotto il loro diretto controllo.

RESPONSABILE DEL TRATTAMENTO

L'Agenzia delle Entrate si avvale di Sogei S.p.a. alla quale è affidata la gestione del sistema informativo dell'Anagrafe tributaria, l'elaborazione e l'aggiornamento degli indici sintetici di affidabilità fiscale nonché le attività di analisi correlate e le attività per l'elaborazione della proposta di concordato preventivo biennale. Sogei S.p.a. è designata per questo responsabile del trattamento dei dati ai sensi dell'art. 28 del Regolamento (UE) 2016/679.

RESPONSABILE DELLA PROTEZIONE DEI DATI

Il dato di contatto del Responsabile della Protezione dei Dati dell'Agenzia delle Entrate è: entrate.dpo@agenziaentrate.it per le questioni relative al trattamento dei dati personali.

DIRITTI DELL'INTERESSATO

L'interessato ha il diritto, in qualunque momento, di ottenere la conferma dell'esistenza o meno dei dati forniti attraverso la consultazione all'interno della propria area riservata, area Consultazioni del sito web dell'Agenzia delle Entrate. I diritti previsti dagli artt. 15 e ss. del Regolamento possono essere esercitati alternativamente tramite:

- applicazione web disponibile nell'area riservata del sito dell'Agenzia delle Entrate
- apposito form in area libera del sito dell'Agenzia delle Entrate che guida l'utente nelle diverse fasi di redazione dell'istanza
- posta ordinaria o raccomandata a/r all'indirizzo Via Giorgione n. 106 - 00147 Roma
- posta elettronica certificata all'indirizzo eserciziidiritto@pec.agenziaentrate.it

Qualora l'interessato ritenga che il trattamento sia avvenuto in modo non conforme al Regolamento (UE) e al D.Lgs. 196/2003 ha diritto di proporre reclamo innanzi all'Autorità Garante per la Protezione dei Dati Personali, ai sensi dell'art. 77 del Regolamento (UE). Ulteriori informazioni in ordine ai suoi diritti sulla protezione dei dati personali sono reperibili sul sito web del Garante per la Protezione dei Dati Personali all'indirizzo www.garanteprivacy.it.

CONSENSO

L'Agenzia delle Entrate, in quanto soggetto pubblico, non deve acquisire il consenso degli interessati per trattare i loro dati personali.

Gli intermediari non devono acquisire il consenso degli interessati per il trattamento dei dati in quanto è previsto dalla legge; mentre sono tenuti ad acquisire il consenso degli interessati sia per trattare i dati relativi a particolari oneri deducibili o per i quali è riconosciuta la detrazione d'imposta, alla scelta dell'otto per mille, del cinque per mille e del due per mille dell'Irpef, sia per poterli comunicare all'Agenzia delle Entrate, o ad altri intermediari.

Tale consenso viene manifestato mediante la sottoscrizione della dichiarazione nonché la firma con la quale si effettua la scelta dell'otto per mille dell'Irpef, del cinque per mille e del due per mille dell'Irpef.

L'Agenzia delle Entrate si riserva il diritto di apportare alla presente informativa, a propria esclusiva discrezione ed in qualunque momento, tutte le modifiche ritenute opportune o rese obbligatorie dalle norme di volta in volta vigenti, dandone adeguata pubblicità nella sezione dedicata del sito internet www.agenziaentrate.gov.it

La presente informativa viene data in via generale per tutti i titolari del trattamento sopra indicati.

CODICE FISCALE (*)



FIRMA DELLA DICHIARAZIONE

Il contribuente dichiara di aver compilato e allegato i seguenti quadri (barrare le caselle che interessano).

Familiari in carico	RA	RB	RC	RP	LC	RN	RV	CR	DH	RX	RH	RL	RM	RR	RT	RE	RF	RG	RD	RS	RO	CE
<input checked="" type="checkbox"/>	<input type="checkbox"/>	<input checked="" type="checkbox"/>	<input checked="" type="checkbox"/>	<input type="checkbox"/>	<input type="checkbox"/>	<input checked="" type="checkbox"/>	<input checked="" type="checkbox"/>	<input type="checkbox"/>	<input type="checkbox"/>	<input checked="" type="checkbox"/>	<input type="checkbox"/>	<input type="checkbox"/>	<input type="checkbox"/>	<input checked="" type="checkbox"/>	<input type="checkbox"/>	<input type="checkbox"/>	<input type="checkbox"/>	<input type="checkbox"/>	<input type="checkbox"/>	<input checked="" type="checkbox"/>	<input type="checkbox"/>	<input type="checkbox"/>
LM	TR	RU	NR	FC	CP	Invio avviso telematico controllo automatizzato dichiarazione all'intermediario				<input type="checkbox"/>	Invio altre comunicazioni telematiche all'intermediario				<input type="checkbox"/>	Presenza Visto Superbonus				<input type="checkbox"/>		
Situazioni particolari		Codice		CON LA FIRMA SI ESPRIME ANCHE IL CONSENSO AL TRATTAMENTO DEI DATI SENSIBILI EVENTUALMENTE INDICATI NELLA DICHIARAZIONE										FIRMA del CONTRIBUENTE (e di chi presenta la dichiarazione per altri)								
														BOTRUGNO MAURIZIO								

(*) Da compilare per i soli modelli predisposti su fogli singoli, ovvero su moduli meccanografici a striscia continua.



CODICE FISCALE



REDDITI

Familiari a carico

QUADRO RA - Redditi dei terreni

Mod. N. 01

FAMILIARI A CARICO

- BARRARE LA CASELLA:
- C = CONIUGE
- F1 = PRIMO FIGLIO
- F = FIGLIO
- A = ALTRO FAMILIARE
- D = FIGLIO CON DISABILITÀ

1	Relazione di parentela	2	3	4	5	6	7	
1	Relazione di parentela	CODICE FISCALE (Il codice del coniuge va indicato anche se non fiscalmente a carico)			Mesi a carico	%	Detrazione 100% di dominio figl.	N. mesi detrazione figl. 21 anni o più
<input checked="" type="checkbox"/>	CONIUGE							
<input checked="" type="checkbox"/>	PRIMO FIGLIO				12			12
<input checked="" type="checkbox"/>	A				12	50		
<input type="checkbox"/>	F							
<input type="checkbox"/>	F							
7								
NUMERO FIGLI IN AFFIDO PREADOTTIVO A CARICO DEL CONTRIBUENTE								

QUADRO RA REDDITI DEI TERRENI

Esclusi i terreni all'estero da includere nel Quadro RL

I redditi dominicale (col. 1) e agrario (col. 3) vanno indicati senza operare la rivalutazione

RA1	1	2	3	4	5	6	7	8	9	10	11	12	13	14	15	16
RA1	Reddito dominicale non rivalutato	Titolo	Reddito agrario non rivalutato	Passaggio giorni	%	Canone di affitto in regime vincolistico	Casi particolari	Contenzioso (C)	IMU non dovuta	Coltivazione agraria e IAP	Reddito dominicale imponibile	Reddito agrario imponibile	Reddito dominicale non imponibile	Dominicale IAP	Agrario IAP	Produzione vegetali
RA1	.00		.00			.00					.00	.00	.00	.00	.00	
RA2	.00		.00			.00					.00	.00	.00	.00	.00	
RA3	.00		.00			.00					.00	.00	.00	.00	.00	
RA4	.00		.00			.00					.00	.00	.00	.00	.00	
RA5	.00		.00			.00					.00	.00	.00	.00	.00	
RA6	.00		.00			.00					.00	.00	.00	.00	.00	
RA7	.00		.00			.00					.00	.00	.00	.00	.00	
RA8	.00		.00			.00					.00	.00	.00	.00	.00	
RA9	.00		.00			.00					.00	.00	.00	.00	.00	
RA10	.00		.00			.00					.00	.00	.00	.00	.00	
RA11	.00		.00			.00					.00	.00	.00	.00	.00	
RA12	.00		.00			.00					.00	.00	.00	.00	.00	
RA13	.00		.00			.00					.00	.00	.00	.00	.00	
RA14	.00		.00			.00					.00	.00	.00	.00	.00	
RA15	.00		.00			.00					.00	.00	.00	.00	.00	
RA16	.00		.00			.00					.00	.00	.00	.00	.00	
RA17	.00		.00			.00					.00	.00	.00	.00	.00	
RA18	.00		.00			.00					.00	.00	.00	.00	.00	
RA19	.00		.00			.00					.00	.00	.00	.00	.00	
RA20	.00		.00			.00					.00	.00	.00	.00	.00	
RA21	.00		.00			.00					.00	.00	.00	.00	.00	
RA22	.00		.00			.00					.00	.00	.00	.00	.00	
RA23	Somma colonne 11, 12, 13, 14 e 15	TOTALI	Reddito dominicale imponibile	Reddito agrario imponibile	Reddito fondiario non imponibile	Dominicale IAP	Agrario IAP									
			.00	.00	.00	.00	.00									

(*) Barrare la casella se si tratta dello stesso terreno o della stessa unità immobiliare del rigo precedente.

Anno 2025: 000077-1 - BOTRUGNO MAURIZIO



CODICE FISCALE



REDDITI

QUADRO RB - Redditi dei fabbricati

Mod. N. 01

QUADRO RB REDDITI DEI FABBRICATI E ALTRI DATI	RB1														
	Rendita catastale non rivalutata	Utilizzo	Possesso percentuale	Codice canone	Canone di locazione	Casi particolari	Continuazione (*)	Codice Comune	Cedolare secca	Casi part. IMU	REDDITI IMPONIBILI	Abitazione principale soggetta a IMU	Immobili non locati	Abitazione principale non soggetta a IMU	Altri dati
Sezione I Redditi dei fabbricati	549,00	01	365	50,00							00	00	00	288,00	00
Esclusi i fabbricati all'estero da includere nel Quadro RI	134,00	09	365	50,00							00	00	70,00	00	00
La rendita catastale (col. 1) va indicata senza operare la rivalutazione	144,00	05	365	50,00							00	00	76,00	00	00
	00										00	00	00	00	00
	00										00	00	00	00	00
	00										00	00	00	00	00
	00										00	00	00	00	00
	00										00	00	00	00	00
	00										00	00	00	00	00
	00										00	00	00	00	00
TOTALI											00	00	70,00	364,00	00
Imposta cedolare secca	RB11														
	Imposta cedolare secca 21%	Imposta cedolare secca 10%	Imposta cedolare secca 26%	Totale imposta cedolare secca											
	00	00	00	00											
Sezione II Dati relativi ai contratti di locazione	RB21														
	Estremi di registrazione del contratto														
	N. di rigo	Mod. N.	Data	Serie	Numero e sottnumero	Codice ufficio	Codice identificativa contratto	Contratti non superiori a 30 gg	Anno dich. ICI/IMU						
Sezione III Codice Identificativo Nazionale - CIN	RB24														
	RB25														

Anna 2025: 000077-1 - BOTRUGNO MAURIZIO

(*) Barrare la casella se si tratta dello stesso terreno o della stessa unità immobiliare del rigo precedente.



CODICE FISCALE

REDDITI

QUADRO RC - Redditi di lavoro dipendente
QUADRO CR - Crediti d'imposta

Mod. N. 01

QUADRO RC REDDITI DI LAVORO DEPENDENTE E ASSIMILATI Sezione I Redditi di lavoro dipendente e assimilati Casi particolari <input type="checkbox"/>	RC1 Tipologia reddito ¹ 2 Indeterminata/Determinata ² 2 Redditi (punto 1, 2 e 3 CU 2025) ³ 369,00 Altri dati ⁴																
	RC2 ⁵ ,00																
	RC3 ⁶ ,00																
	RC4 SOMME PER PREMI DI RISULTATO E WELFARE AZIENDALE (compilare solo nei casi previsti nelle istruzioni) <table border="1"> <tr> <td>Codice ¹</td> <td>Somma tassazione ordinaria ² ,00</td> <td>Somma imposta sostitutiva ³ ,00</td> <td>Ritenute imposta sostit. altro ⁴ ,00</td> <td>Benefici ⁵ ,00</td> <td>Benefici a tassazione ordinaria ⁶ ,00</td> </tr> <tr> <td>Opzione o verifica (Leg. Cir.) ⁷</td> <td>Assenza requisiti ⁸</td> <td>Somma assoggettata ad imp. sost. da assoggettare a tass. ord. ⁹ ,00</td> <td>Somma assoggettata a tass. ord. da assoggettare ad imp. sost. ¹⁰ ,00</td> <td>Imposta sostitutiva a debito ¹¹ ,00</td> <td>Eccedenza di imposta sostitutiva trattata e/o versata ¹² ,00</td> </tr> </table>	Codice ¹	Somma tassazione ordinaria ² ,00	Somma imposta sostitutiva ³ ,00	Ritenute imposta sostit. altro ⁴ ,00	Benefici ⁵ ,00	Benefici a tassazione ordinaria ⁶ ,00	Opzione o verifica (Leg. Cir.) ⁷	Assenza requisiti ⁸	Somma assoggettata ad imp. sost. da assoggettare a tass. ord. ⁹ ,00	Somma assoggettata a tass. ord. da assoggettare ad imp. sost. ¹⁰ ,00	Imposta sostitutiva a debito ¹¹ ,00	Eccedenza di imposta sostitutiva trattata e/o versata ¹² ,00				
	Codice ¹	Somma tassazione ordinaria ² ,00	Somma imposta sostitutiva ³ ,00	Ritenute imposta sostit. altro ⁴ ,00	Benefici ⁵ ,00	Benefici a tassazione ordinaria ⁶ ,00											
Opzione o verifica (Leg. Cir.) ⁷	Assenza requisiti ⁸	Somma assoggettata ad imp. sost. da assoggettare a tass. ord. ⁹ ,00	Somma assoggettata a tass. ord. da assoggettare ad imp. sost. ¹⁰ ,00	Imposta sostitutiva a debito ¹¹ ,00	Eccedenza di imposta sostitutiva trattata e/o versata ¹² ,00												
RC5 Quota esente frontaliere ¹ ,00 Quota esente dipendente Campione d'Italia ² ,00 Quota esente pensioni ³ ,00 Quota esente lavoro sportivo ⁴ ,00 (di cui L.S.U. ⁵ ,00)																	
TOTALE ⁶ 369,00																	
RC6 Periodo di lavoro (giorni per i quali spettano le detrazioni) <table border="1"> <tr> <td>Lavoro dipendente ¹</td> <td>Pensione ²</td> </tr> </table>	Lavoro dipendente ¹	Pensione ²															
Lavoro dipendente ¹	Pensione ²																
Sezione II Altri redditi assimilati a quelli di lavoro dipendente	RC7 Assegno del coniuge ¹ Redditi (punto 4 e 5 CU 2025) ² 8.083,00 Altri dati ³																
RC8 ⁴ ,00																	
RC9 Sommare gli importi da RC7 a RC8; riportare il totale al rigo RN1 col. 5 TOTALE ⁵ 8.083,00																	
Sezione III Ritenute IRPEF e addizionali regionale e comunale all'IRPEF	RC10 <table border="1"> <tr> <td>Ritenute IRPEF punto 21 CU, RC4 col. 13 e RC16 col. 11 ¹ 1.944,00</td> <td>Ritenute addizionale regionale (punto 22 CU 2025) ² 107,00</td> <td>Ritenute acconto addizionale comunale 2024 (punto 26 CU 2025) ³ ,00</td> <td>Ritenute saldo addizionale comunale 2024 (punto 27 CU 2025) ⁴ ,00</td> <td>Ritenute acconto addizionale comunale 2025 (punto 29 CU 2025) ⁵ ,00</td> </tr> <tr> <td>Ritenute imposta sostitutiva R.I.T.A. ⁶ ,00</td> <td colspan="4"></td> </tr> </table>	Ritenute IRPEF punto 21 CU, RC4 col. 13 e RC16 col. 11 ¹ 1.944,00	Ritenute addizionale regionale (punto 22 CU 2025) ² 107,00	Ritenute acconto addizionale comunale 2024 (punto 26 CU 2025) ³ ,00	Ritenute saldo addizionale comunale 2024 (punto 27 CU 2025) ⁴ ,00	Ritenute acconto addizionale comunale 2025 (punto 29 CU 2025) ⁵ ,00	Ritenute imposta sostitutiva R.I.T.A. ⁶ ,00										
Ritenute IRPEF punto 21 CU, RC4 col. 13 e RC16 col. 11 ¹ 1.944,00	Ritenute addizionale regionale (punto 22 CU 2025) ² 107,00	Ritenute acconto addizionale comunale 2024 (punto 26 CU 2025) ³ ,00	Ritenute saldo addizionale comunale 2024 (punto 27 CU 2025) ⁴ ,00	Ritenute acconto addizionale comunale 2025 (punto 29 CU 2025) ⁵ ,00													
Ritenute imposta sostitutiva R.I.T.A. ⁶ ,00																	
Sezione IV Ritenute per lavori socialmente utili e altri dati	RC11 Ritenute per lavori socialmente utili ¹ ,00																
RC12 Importo ritenute addizionale regionale trattenuto ² ,00																	
Sezione V RIDUZIONE PRESSIONE FISCALE (Trattamento integrativo e bonus tridesimo)	RC14 <table border="1"> <tr> <td>Codice ¹ 2</td> <td>Trattamento erogato ² ,00</td> <td>Esenzione ricercatori e docenti ³ ,00</td> <td>Esenzione imparati ⁴ ,00</td> <td>Redditi di lavoro dipendente ⁵ ,00</td> <td>Bonus erogato ⁶ ,00</td> <td>Restituzione Bonus per assenza dei requisiti ⁷</td> <td>Giorni bonus ⁸</td> </tr> </table>	Codice ¹ 2	Trattamento erogato ² ,00	Esenzione ricercatori e docenti ³ ,00	Esenzione imparati ⁴ ,00	Redditi di lavoro dipendente ⁵ ,00	Bonus erogato ⁶ ,00	Restituzione Bonus per assenza dei requisiti ⁷	Giorni bonus ⁸								
Codice ¹ 2	Trattamento erogato ² ,00	Esenzione ricercatori e docenti ³ ,00	Esenzione imparati ⁴ ,00	Redditi di lavoro dipendente ⁵ ,00	Bonus erogato ⁶ ,00	Restituzione Bonus per assenza dei requisiti ⁷	Giorni bonus ⁸										
Sezione VI Detrazione per comparto sicurezza e difesa	RC15 <table border="1"> <tr> <td>Frutto tassazione ordinaria ¹ ,00</td> <td>Non frutto tassazione ordinaria ² ,00</td> <td>Frutto tassazione separata ³ ,00</td> </tr> </table>	Frutto tassazione ordinaria ¹ ,00	Non frutto tassazione ordinaria ² ,00	Frutto tassazione separata ³ ,00													
Frutto tassazione ordinaria ¹ ,00	Non frutto tassazione ordinaria ² ,00	Frutto tassazione separata ³ ,00															
Sezione VII Tassazione mance settore turistico alberghiero e di ricezione	RC16 <table border="1"> <tr> <td>Reddito settore turistico ¹ ,00</td> <td>Somma a tassazione ordinaria ² ,00</td> <td>Somma a imposta sostitutiva ³ ,00</td> <td>Ritenute imposta sostitutiva ⁴ ,00</td> <td>Tassazione Ordinaria ⁵</td> <td>Tassazione Sostitutiva ⁶</td> <td>Assenza requisiti ⁷</td> <td>Somme assoggettate ad imp. sost. da assoggettare a tass. ord. ⁸ ,00</td> </tr> <tr> <td>Somme assoggettate a tass. ord. da assoggettare ad imp. sost. ⁹ ,00</td> <td>Imposta sostitutiva a debito ¹⁰ ,00</td> <td>Eccedenza di imposta sostitutiva trattenuta e/o versata ¹¹ ,00</td> <td colspan="5"></td> </tr> </table>	Reddito settore turistico ¹ ,00	Somma a tassazione ordinaria ² ,00	Somma a imposta sostitutiva ³ ,00	Ritenute imposta sostitutiva ⁴ ,00	Tassazione Ordinaria ⁵	Tassazione Sostitutiva ⁶	Assenza requisiti ⁷	Somme assoggettate ad imp. sost. da assoggettare a tass. ord. ⁸ ,00	Somme assoggettate a tass. ord. da assoggettare ad imp. sost. ⁹ ,00	Imposta sostitutiva a debito ¹⁰ ,00	Eccedenza di imposta sostitutiva trattenuta e/o versata ¹¹ ,00					
Reddito settore turistico ¹ ,00	Somma a tassazione ordinaria ² ,00	Somma a imposta sostitutiva ³ ,00	Ritenute imposta sostitutiva ⁴ ,00	Tassazione Ordinaria ⁵	Tassazione Sostitutiva ⁶	Assenza requisiti ⁷	Somme assoggettate ad imp. sost. da assoggettare a tass. ord. ⁸ ,00										
Somme assoggettate a tass. ord. da assoggettare ad imp. sost. ⁹ ,00	Imposta sostitutiva a debito ¹⁰ ,00	Eccedenza di imposta sostitutiva trattenuta e/o versata ¹¹ ,00															
Sezione VIII Erogazioni in natura	RC17 <table border="1"> <tr> <td>Benefici base ¹ ,00</td> <td>Con figli fiscalmente a carico ² ,00</td> <td>Maggiorazione Reddito imponibile ³ ,00</td> <td>Riduzione Reddito imponibile ⁴ ,00</td> </tr> </table>	Benefici base ¹ ,00	Con figli fiscalmente a carico ² ,00	Maggiorazione Reddito imponibile ³ ,00	Riduzione Reddito imponibile ⁴ ,00												
Benefici base ¹ ,00	Con figli fiscalmente a carico ² ,00	Maggiorazione Reddito imponibile ³ ,00	Riduzione Reddito imponibile ⁴ ,00														
QUADRO CR CREDITI D'IMPOSTA	Sezione II Prima casa e canoni non percepiti																
RC7 Credito d'imposta per il riacquisto della prima casa <table border="1"> <tr> <td>Residuo precedente dichiarazione ¹ ,00</td> <td>Credito anno 2024 ² ,00</td> <td>di cui compensato nel Mod. F24 ³ ,00</td> </tr> </table>	Residuo precedente dichiarazione ¹ ,00	Credito anno 2024 ² ,00	di cui compensato nel Mod. F24 ³ ,00														
Residuo precedente dichiarazione ¹ ,00	Credito anno 2024 ² ,00	di cui compensato nel Mod. F24 ³ ,00															
RC8 Credito d'imposta per canoni non percepiti ⁴ ,00																	
Sezione III Credito d'imposta incremento occupazione	RC9 <table border="1"> <tr> <td>Residuo precedente dichiarazione ¹ ,00</td> <td>di cui compensato nel Mod. F24 ² ,00</td> </tr> </table>	Residuo precedente dichiarazione ¹ ,00	di cui compensato nel Mod. F24 ² ,00														
Residuo precedente dichiarazione ¹ ,00	di cui compensato nel Mod. F24 ² ,00																
Sezione IV Credito d'imposta per immobili colpiti dal sisma in Abruzzo	RC10 <table border="1"> <tr> <td>Abitazione principale ¹</td> <td>Codice fiscale ²</td> <td>N. rata ³</td> <td>Totale credito ⁴ ,00</td> <td>Rata annuale ⁵ ,00</td> <td>Residuo precedente dichiarazione ⁶ ,00</td> </tr> </table>	Abitazione principale ¹	Codice fiscale ²	N. rata ³	Totale credito ⁴ ,00	Rata annuale ⁵ ,00	Residuo precedente dichiarazione ⁶ ,00										
Abitazione principale ¹	Codice fiscale ²	N. rata ³	Totale credito ⁴ ,00	Rata annuale ⁵ ,00	Residuo precedente dichiarazione ⁶ ,00												
RC11 Altri immobili <table border="1"> <tr> <td>Impresa/professione ¹</td> <td>Codice fiscale ²</td> <td>N. rata ³</td> <td>Rateazione ⁴</td> <td>Totale credito ⁵ ,00</td> <td>Rata annuale ⁶ ,00</td> </tr> </table>	Impresa/professione ¹	Codice fiscale ²	N. rata ³	Rateazione ⁴	Totale credito ⁵ ,00	Rata annuale ⁶ ,00											
Impresa/professione ¹	Codice fiscale ²	N. rata ³	Rateazione ⁴	Totale credito ⁵ ,00	Rata annuale ⁶ ,00												
Sezione V Credito d'imposta reintegro anticipazioni fondi pensione	RC12 <table border="1"> <tr> <td>Annua anticipazione ¹</td> <td>Totale/Parziale ²</td> <td>Somma reintegrata ³ ,00</td> <td>Residuo precedente dichiarazione ⁴ ,00</td> <td>Credito anno 2024 ⁵ ,00</td> <td>di cui compensato nel Mod. F24 ⁶ ,00</td> </tr> </table>	Annua anticipazione ¹	Totale/Parziale ²	Somma reintegrata ³ ,00	Residuo precedente dichiarazione ⁴ ,00	Credito anno 2024 ⁵ ,00	di cui compensato nel Mod. F24 ⁶ ,00										
Annua anticipazione ¹	Totale/Parziale ²	Somma reintegrata ³ ,00	Residuo precedente dichiarazione ⁴ ,00	Credito anno 2024 ⁵ ,00	di cui compensato nel Mod. F24 ⁶ ,00												
Sezione VI Credito imposta acquisto prima casa under 36	RC13 <table border="1"> <tr> <td>Residuo precedente Dichiarazione ¹ ,00</td> <td>Credito anno 2024 ² ,00</td> <td>di cui compensato nel Mod. F24 ³ ,00</td> <td>di cui compensato in rata ⁴ ,00</td> </tr> </table>	Residuo precedente Dichiarazione ¹ ,00	Credito anno 2024 ² ,00	di cui compensato nel Mod. F24 ³ ,00	di cui compensato in rata ⁴ ,00												
Residuo precedente Dichiarazione ¹ ,00	Credito anno 2024 ² ,00	di cui compensato nel Mod. F24 ³ ,00	di cui compensato in rata ⁴ ,00														

Anno 2025: 000077-1 - BOTRUGNO MAURIZIO



Sezione VII Credito d'imposta erogazioni cultura (CR14) e scuola (CR15)	CR14	Spesa 2024	Residuo anno 2023	Rata credito 2023	Rata credito 2022	Quota credito ricevuta per trasparenza	
		1	2	3	4	5	
	CR15	Residuo anno 2023					
		1					
Sezione IX Credito d'imposta videosorveglianza	CR17		Residuo precedente dichiarazione		di cui compensato nel Mod. F24		
			1		2		
Sezione XI Credito d'imposta euraritenuta	CR30		Residuo precedente dichiarazione		di cui compensato nel Mod. F24	Credito residuo	
			1		2	4	
Sezione XII Altri crediti d'imposta	CR31	Codice	Importo	Residuo 2023	Rata/Spesa 2022	Rata/Spesa 2023	di cui compensato nel Mod. F24
		1	2	3	4	5	6
		Quota credito ricevuta per trasparenza					
		7					



CODICE FISCALE



REDDITI

QUADRO RN - Determinazione dell'IRPEF

QUADRO RN IRPEF

RN1	REDDITO COMPLESSIVO	Reddito di riferimento per agevolazioni Esact 11.189,00	Credito per fondi comuni Credito art. 3 d.lgs. 147/2015 0,00	Perdite compensabili con crediti di colonna 2 0,00	Reddito minimo da partecipazione in società non operative 0,00	8.816,00
RN2	Deduzione per abitazione principale				364,00	
RN3	Oneri deducibili					8.452,00
RN4	REDDITO IMPONIBILE (indicare zero se il risultato è negativo)					1.944,00
RN5	IMPOSTA LORDA					
RN6	Detrazioni per familiari a carico	Detrazione per coniuge o carico 0,00	Detrazione per figlio a carico 0,00	Detrazione per altri familiari a carico 0,00		
RN7	Detrazioni lavoro	Detrazione per redditi di lavoro dipendente 0,00	Detrazione per redditi di pensione 0,00	Detrazioni per redditi assimilati a quelli di lavoro dipendente e altri redditi 1.084,00		1.084,00
RN8	TOTALE DETRAZIONI PER CARICHI DI FAMIGLIA E LAVORO					
RN12	Detrazioni canoni di locazione e affitto terreni (Sez. V del quadro RP)	Totale detrazione 0,00	Credito residuo da riportare al rigo RN31 col. 2 0,00	Detrazione utilizzata 0,00		
RN13	Detrazione oneri ed erogazioni liberali Sez. I quadro RP					0,00
RN14	Detrazione spese Sez. III-A quadro RP					0,00
RN15	Detrazione spese Sez. III-C quadro RP				(50% + 70% + 90% + 110%)	0,00
RN16	Detrazione oneri Sez. IV quadro RP					0,00
RN17	Detrazione Sez. VI (quadro RP e quadro RC)			Forze Armate 0,00		0,00
RN18	Residuo detrazione Start-up periodo d'imposta 2021		RN47, col. 1, Mod. Redditi 2024 0,00	Detrazione utilizzata 0,00		
RN19	Residuo detrazione Start-up periodo d'imposta 2022		RN47, col. 2, Mod. Redditi 2024 0,00	Detrazione utilizzata 0,00		
RN20	Residuo detrazione Start-up periodo d'imposta 2023		RN47, col. 3, Mod. Redditi 2024 0,00	Detrazione utilizzata 0,00		
RN21	Detrazioni investimenti start up (Sez. VI del quadro RP)		RP80 col. 6 0,00	Detrazione utilizzata 30% 0,00	Detrazione utilizzata 50% 0,00	0,00
RN22	TOTALE DETRAZIONI D'IMPOSTA					1.084,00
RN23	Detrazione spese sanitarie per determinate patologie					0,00
RN24	Crediti d'imposta che generano residui	Riacquisto prima casa 0,00	Incremento occupazione 0,00	Rimborso anticipazioni fondi pensioni 0,00	Mediazioni 0,00	
		Negoziazione e Arbitrato 0,00	Acquisto prima casa under 36 0,00	Contributo unificato 0,00		
RN25	TOTALE ALTRE DETRAZIONI E CREDITI D'IMPOSTA (somma dei rigi: RN23 e RN24)					0,00
RN26	IMPOSTA NETTA (RN5 - RN22 - RN25; indicare zero se il risultato è negativo)					860,00
RN27	Credito d'imposta per altri immobili - Sisma Abruzzo					0,00
RN28	Credito d'imposta per abitazione principale - Sisma Abruzzo					0,00
RN29	Crediti d'imposta per redditi prodotti all'estero (di cui derivanti da imposte figurative)					
RN30	Credito imposta	Cultura Importo rata 2024 0,00	Totale credito 0,00	Credito utilizzato 0,00		
		Scuola	Totale credito 0,00	Credito utilizzato 0,00		
		Videosorveglianza	Totale credito 0,00	Credito utilizzato 0,00		
RN31	Crediti residui per detrazioni incapienti					0,00

Anno 2025: 000077-1 - BOTRUGNO MAURIZIO

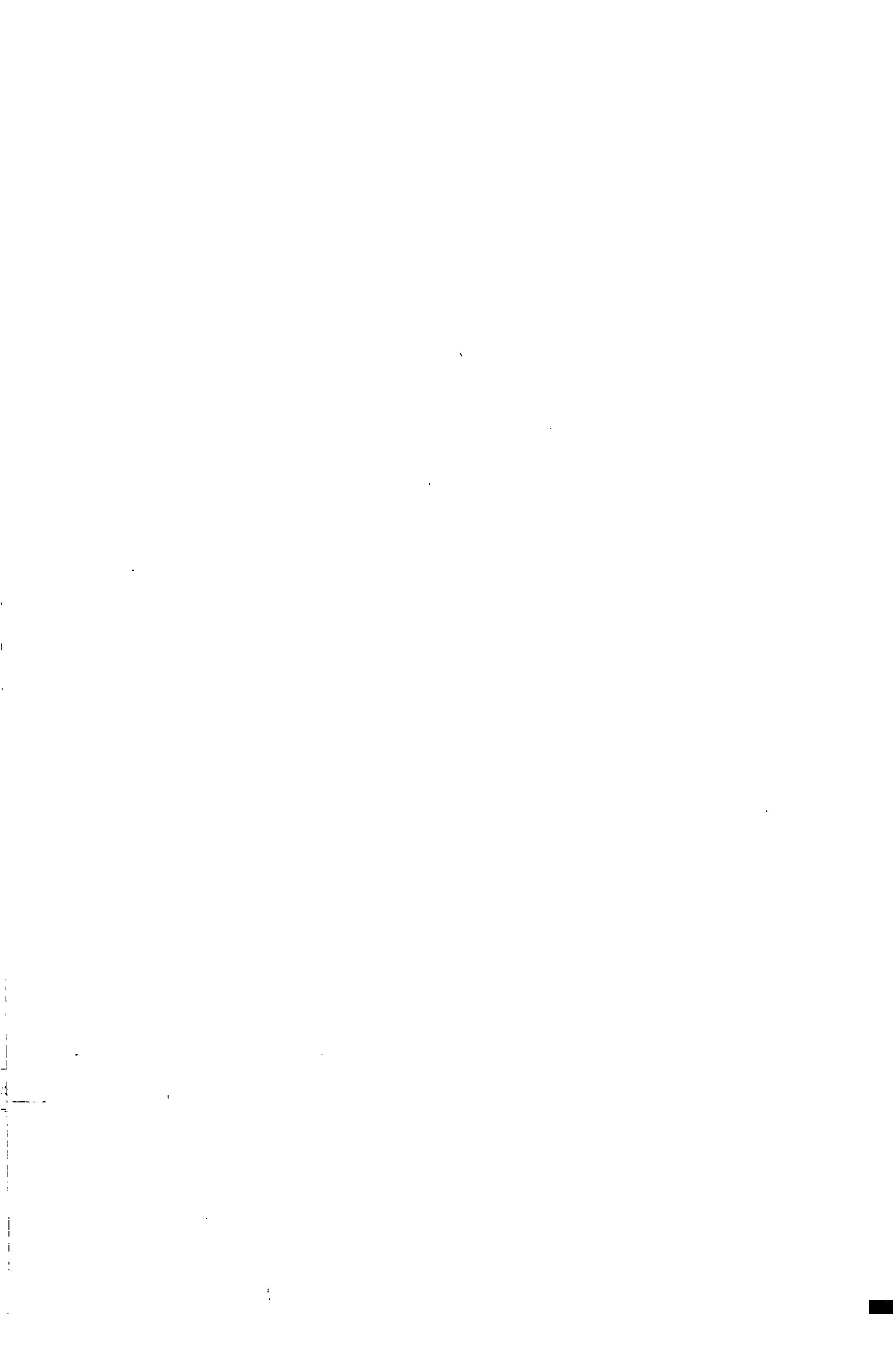

	Fondi comuni	1	.00	Altri crediti d'imposta	2	.00	
				Totale credito	4	.00	Credito utilizzato
	Erogazione sportiva				5	.00	
				Totale credito	7	.00	Credito utilizzato
	Bonifica ambientale	5	.00	Importo rata 2024			
					8	.00	
				Riscatto alloggi sociali	10	.00	Credito utilizzato
RN32	Crediti d'imposta			Credito utilizzato			
	Sanificazione e acquisto dispositivi protezione	11	.00	Depuratori acqua e riduzione consumo plastica	12	.00	Credito utilizzato
				Totale credito	14	.00	Credito utilizzato
	Social Bonus	13	.00	Importo rata 2024			
					15	.00	
	Attività fisica adattata	16	.00	Sistemi accumulo integrati	17	.00	Credito utilizzato
					18	.00	
	ITS Academy 30%	18	.00	ITS Academy 60%	19	.00	Credito utilizzato
RN33	RITENUTE TOTALI	1	.00	di cui ritenute sospese IRPEF e imposta sostitutiva R.I.T.A.	2	.00	di cui ritenute art. 5 non utilizzate
					3	.00	
							1.944,00
RN34	DIFFERENZA (se tale importo è negativo indicare l'importo preceduto dal segno meno)						-1.084,00
RN35	Crediti d'imposta per le imprese e i lavoratori autonomi						.00
RN36	ECCEDENZIA D'IMPOSTA RISULTANTE DALLA PRECEDENTE DICHIARAZIONE			di cui credito Quadro I 730/2024	1	.00	2
							518,00
RN37	ECCEDENZIA D'IMPOSTA RISULTANTE DALLA PRECEDENTE DICHIARAZIONE COMPENSATA NEL MOD. F24						518,00
RN38	ACCONTI	1	.00	di cui accanti sospesi	2	.00	di cui recupero imposta sostitutiva
				di cui accanti ceduti	3	.00	di cui fuoriscali regime di vantaggio o regime forfetario
					4	.00	di cui credito riverato da atti di recupero
					5	.00	6
							.00
RN41	Importi rimborsati dal sostituto o già fruiti			Detrazione canoni locazione	1	.00	
RN42	Irpef da trattenere o da rimborsare risultante da 730/2025			Mod. 730/2025			
				Trattenuta del sostituto	1	.00	Rimborsato
					2	.00	
RN43	TRATTAMENTO INTEGRATIVO			Trattamento spettante	1	.00	Trattamento riconosciuto in dichiarazione
					2	.00	Restituzione trattamento non spettante
					3	.00	
RN44	BONUS TREDICESIMA			Bonus spettante	1	.00	Bonus riconosciuto in dichiarazione
					2	.00	Restituzione bonus non spettante
					3	.00	
Determinazione dell'imposta	RN45	IMPOSTA A DEBITO		di cui exit-tax rateizzata (Quadra TR)	1	.00	2
							1.084,00
	RN46	IMPOSTA A CREDITO					
Residui detrazioni, crediti d'imposta e deduzioni				Start up RPF 2023 RN19	1	.00	Start up RPF 2024 RN20
					2	.00	Start up RPF 2025 RN21
				Spese sanitarie RN23	3	.00	Casa RN24, col. 1
					4	.00	Occup. RN24, col. 2
				Fondi Pens. RN24, col.3	5	.00	Mediazioni RN24, col. 4
					6	.00	Arbitrato RN24, col. 5
				Sisma Abruzzo RN28	7	.00	Cultura RN30
					8	.00	Scuola RN30
				Videosorveglianza RN30	9	.00	Deduz. start up RPF 2023
					10	.00	Deduz. start up RPF 2024
				Deduz. start up RPF 2025	11	.00	Restituzione somme RP33
					12	.00	Deduz. Erogaz. Liberali RPF 2024
				Deduz. Erogaz. Liberali RPF 2025	13	.00	Erag. sportive RPF 2025
					14	.00	Bonifica ambientale RPF 2025
					15	.00	Riscatto alloggi sociali RPF 2025
					16	.00	Deduz. Erogaz. Liberali RPF 2023
				Primo caso under 36	17	.00	Sanificazione e acquisto dispositivi protezione
					18	.00	Depuratori acqua e riduzione consumo plastica
				Deduz. Erogaz. Liberali RPF 2022	19	.00	Social Bonus
					20	.00	Attività fisica adattata
				Sistemi accumulo integrati	21	.00	ITS Academy 30%
					22	.00	ITS Academy 60%
				Spese sanitarie 2024 rateizzate	23	.00	Contributo Unificato
					24	.00	
Altri dati	RN50	Abitazione principale soggetta a IMU		Fondari non imponibili	1	70,00	di cui immobili all'estero
					2		
Acconto 2025	RN61	Ricalcolo reddito		Casi particolari	1		Reddito complessivo
					2	.00	Imposta netta
					3	.00	Differenza
	RN62	Acconto dovuto		Primo acconto	1	.00	Secondo o unico acconto
					2	.00	

Anno 2025: 000077-1 - BOTRUGNO MAURIZIO

ORIGINALE

PERIODO D'IMPOSTA 2024



CODICE FISCALE



REDDITI

QUADRO RV - Aggiuntive regionale e comunale all'IRPEF

QUADRO RV ADDIZIONALE REGIONALE E COMUNALE ALL'IRPEF Sezione I Aggiuntive regionale all'IRPEF	RV1	REDDITO IMPONIBILE							8.452,00								
	RV2	ADDIZIONALE REGIONALE ALL'IRPEF DOVUTA	Costi particolari aggiuntive regionale		1		2		112,00								
	RV3	ADDIZIONALE REGIONALE ALL'IRPEF TRATTENUTA O VERSATA (di cui altre trattenute	1		00	(di cui sospesa	2		00	107,00							
	RV4	ECCEDENZIA DI ADDIZIONALE REGIONALE ALL'IRPEF RISULTANTE DALLA PRECEDENTE DICHIARAZIONE (RX2 col. 5 Mod. RPF 2024)	Cod. Regione	1		2		di cui credito da Quadro I 730/2024	3	00							
	RV5	ECCEDENZIA DI ADDIZIONALE REGIONALE ALL'IRPEF RISULTANTE DALLA PRECEDENTE DICHIARAZIONE COMPENSATA NEL MOD. F24								00							
	RV6	Addizionale regionale Irpef da trattenere o da rimborsare risultante da 730/2025	730/2025		Trattenuto dal sostituto	1		Rimborsato	2	00							
										00							
RV7	ADDIZIONALE REGIONALE ALL'IRPEF A DEBITO								5,00								
RV8	ADDIZIONALE REGIONALE ALL'IRPEF A CREDITO								00								
Sezione II-A Aggiuntive comunale all'IRPEF	RV9	ALIQUOTA DELL'ADDIZIONALE COMUNALE DELIBERATA DAL COMUNE	Aliquote per scaglioni		1		X	2									
	RV10	ADDIZIONALE COMUNALE ALL'IRPEF DOVUTA	Agevolazioni		1		2		00								
	RV11	ADDIZIONALE COMUNALE ALL'IRPEF TRATTENUTA O VERSATA RC e RL	1		00	730/2024 o F24	2		00	00							
						altre trattenute	4		00		(di cui sospesa	3		00	6		00
	RV12	ECCEDENZIA DI ADDIZIONALE COMUNALE ALL'IRPEF RISULTANTE DALLA PRECEDENTE DICHIARAZIONE (RX3 col. 5 Mod. REDDITI 2024)	Cod. Comune	1		2		di cui credito da Quadro I 730/2024	3	00							
	RV13	ECCEDENZIA DI ADDIZIONALE COMUNALE ALL'IRPEF RISULTANTE DALLA PRECEDENTE DICHIARAZIONE COMPENSATA NEL MOD. F24								00							
	RV14	Addizionale comunale Irpef da trattenere o da rimborsare risultante da 730/2025	730/2025		Trattenuto dal sostituto	1		Rimborsato	2	00							
									00								
RV15	ADDIZIONALE COMUNALE ALL'IRPEF A DEBITO								00								
RV16	ADDIZIONALE COMUNALE ALL'IRPEF A CREDITO								00								
Sezione II-B Acconto aggiuntive comunale all'IRPEF 2025	RV17	Agevolazioni	1		2		Imponibile	3	8.452,00								
		Aliquote per scaglioni	4		X	5		Aliquota	6								
		Acconto dovuto	7		8		Acconto da versare	9	00								
		Agevolazioni	1		2		Imponibile	3	8.452,00								
		Aliquote per scaglioni	4		X		Aliquota	5									
		Acconto dovuto	7		8		Acconto da versare	9	00								
		Agevolazioni	1		2		Imponibile	3	8.452,00								
		Aliquote per scaglioni	4		X		Aliquota	5									
		Acconto dovuto	7		8		Acconto da versare	9	00								

Anno 2025: 000077-1 - BOTRUGNO MAURIZIO

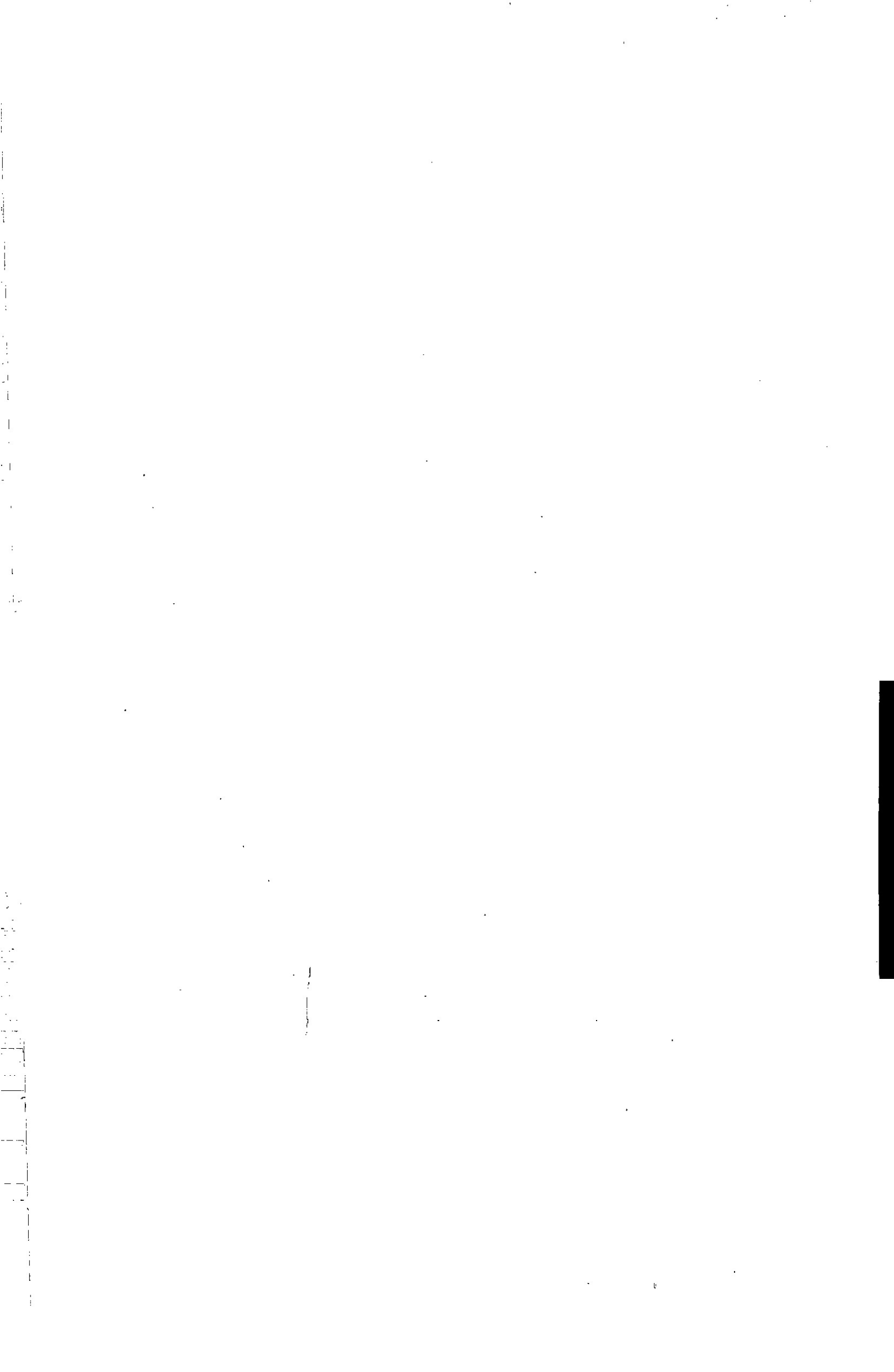



CODICE FISCALE



REDDITI

QUADRO RX - Risultato della Dichiarazione

Mod. N.

01

QUADRO RX
RISULTATO DELLA
DICHIARAZIONE

Sezione I
Debiti/Crediti
ed eccedenze
risultanti dalla
presente dichiarazione

	Imposta a debito risultante dalla presente dichiarazione	Imposta a credito risultante dalla presente dichiarazione	Eccedenza di versamento a saldo	Credito di cui si chiede il rimborso	Credito da utilizzare in compensazione e/o in detrazione
RX1 IRPEF	.00	1.084,00	.00	.00	1.084,00
RX2 Addizionale regionale IRPEF	5,00	.00	.00	.00	.00
RX3 Addizionale comunale IRPEF	.00	.00	.00	.00	.00
RX4 Cedolare secca (LC)	.00	.00	.00	.00	.00
RX5 Imp. sost. premi risultato e welfare aziendale	.00		.00	.00	.00
RX6 Imp. sost. tassazione mance settore turistico-alberghiero e di ricezione (RC sez. VII)	.00		.00	.00	.00
RX7 Imposta sostitutiva di capitali estera (RM31)	.00		.00	.00	.00
RX8 Imposta sostitutiva redditi di capitale (RM32)	.00		.00	.00	
RX9 Imposta sostitutiva proventi da depositi a garanzia (RM33)	.00		.00	.00	
RX10 Imposta sostitutiva rivalutazione su TFR (RM Sez. IV)	.00		.00	.00	.00
RX11 Imposta sostitutiva frontalieri su retribuzioni svizzere (Rm38)	.00		.00	.00	
RX12 Acconto su redditi a tassazione separata (RM Righi RM21 e RM91)	.00		.00	.00	.00
RX13 Imposta sostitutiva riallineamento valori fiscali (RM39)	.00		.00	.00	.00
RX14 Addizionale bonus e stock option (RM34)	.00		.00	.00	.00
RX15 Imposta sostitutiva redditi partecipazione imprese estere (RM62)	.00	.00	.00	.00	.00
RX16 Imposta pignoramento presso terzi e beni sequestrati (RM Righi RM82 e RM36)	.00	.00	.00	.00	.00
RX17 Imposta noleggio occasionale imbarcazioni (RM35)	.00		.00	.00	.00
RX18 Imposta sostitutiva sulle lezioni private (RM37)	.00	.00	.00	.00	.00
RX19 Opzione per l'imposta sostitutiva prevista dall'art. 24 ter del TUIR (RM54)	.00		.00	.00	
RX20 Imposte sostitutive (RI Sez. I-B e II-B)	.00	.00	.00	.00	.00
RX21 Imp. sost. plus. Cripto-attività (RI Sez. V-B)	.00	.00	.00	.00	.00
RX22 Imposta sostitutiva Utile assoggettati a tassazione sostitutiva (RM63)	.00		.00	.00	
RX25 IME (RW)	.00	.00	.00	.00	.00
RX26 IVAFE (RW)	.00	.00	.00	.00	.00
RX27 Imposta Cripto-attività (RW)	.00	.00	.00	.00	.00

CODICE FISCALE

	Imposta a debito risultante dalla presente dichiarazione	Imposta a credito risultante dalla presente dichiarazione	Eccedenza di versamento a saldo	Credito di cui si chiede il rimborso	Credito da utilizzare in compensazione e/o in detrazione	
RX31 Imposta sostitutiva nuovi minimi/contribuenti forfettari (LM46 e LM47)	.00	488.00	.00	.00	488.00	
RX33 Imposta sostitutiva (RQ sez. VII)	.00		.00	.00		
RX34 Imposta sostitutiva plusvalenze beni/azienda (RQ sez. I)	.00		.00	.00		
RX35 Imposta sostitutiva conferimenti SIIQ/SIINO (RQ sez. III)	.00		.00	.00	.00	
RX36 Tassa erica (RQ sez. XII)	.00	.00	.00	.00	.00	
RX37 Imposta sostitutiva CPB art. 31-bis D.Lgs. 13/2024	.00		.00	.00		
RX39 Imposta sostitutiva CPB art. 20-bis decreto CPB	.00		.00	.00		
RX40 Imp. sost. recupero utili e riserva di utile (RQ - sez. XXII)	.00		.00	.00		
RX42 Credito d'imposta Start-up e PMI art. 2, L. 162/2024		.00			.00	
RX43 Imposta sostitutiva (RQ - sez. XXV)	.00	.00	.00	.00		
Sezione II Crediti ed eccedenze risultanti dalle precedenti dichiarazioni	Codice tributo	Eccedenza a credito precedente	Importo compensato nel Mod. F24	Importo di cui si chiede il rimborso	Importo residuo da compensare	
RX51 IVA		.00	.00	.00	.00	
RX52 Contributi previdenziali	1	.00	.00	.00	.00	
RX53 Imposta sostitutiva di cui al quadro RT		.00	.00	.00	.00	
RX54 Altre imposte		.00	.00	.00	.00	
RX55 Altre imposte		.00	.00	.00	.00	
RX56 Altre imposte		.00	.00	.00	.00	
RX57 Altre imposte		.00	.00	.00	.00	
SEZIONE III Credito IRPEF da ritenute riattribuite	RX58	Eccedenza ritenute precedente dichiarazione	di cui compensato nel Mod. F24	Ritenute presente dichiarazione	Credito di cui si chiede il rimborso	Credito da utilizzare in compensazione
		1 .00	2 .00	3 .00	4 .00	5 .00
SEZIONE IV Versamenti periodici omessi	RX59	Anno	Differenza tra IVA periodica dovuta e IVA periodica versata	Differenza tra credito potenziale e credito effettivo	IVA periodica versata a seguito di comunicazioni in anni precedenti	
			2 .00	3 .00	4 .00	
		IVA periodica versata a seguito di comunicazione d'irregolarità	IVA periodica versata a seguito di cancella di pagamento	Versamenti sospesi per eventi eccezionali	Credito maturato	
		5 .00	6 .00	7 .00	8 .00	
		Codice fiscale				
		10				

Anno 2025: 000077-1 - BOTRUGNO MAURIZIO



Scheda per la scelta della destinazione dell'8 per mille, del 5 per mille e del 2 per mille dell'IRPEF

Da utilizzare sia in caso di presentazione della dichiarazione che in caso di esonero

CONTRIBUENTE

CODICE FISCALE (obbligatorio)			
DATI ANAGRAFICI	COGNOME (per le donne indicare il cognome da nubile)	NOME	SESSO (M o F)
	BOTRUGNO	MAURIZIO	M
DATA DI NASCITA		COMUNE (O STATO ESTERO) DI NASCITA	PROVINCIA (sigla)
GIORNO	MESE	ANNO	

LE SCELTE PER LA DESTINAZIONE DELL'OTTO PER MILLE, DEL CINQUE PER MILLE E DEL DUE PER MILLE DELL'IRPEF NON SONO IN ALCUN MODO ALTERNATIVE FRA LORO. PERTANTO POSSONO ESSERE ESPRESSE TUTTE E TRE LE SCELTE.

SCELTA PER LA DESTINAZIONE DELL'OTTO PER MILLE DELL'IRPEF (in caso di scelta FIRMARE in UNO degli spazi sottostanti)

(*) Per la scelta a favore dello Stato è possibile indicare anche uno dei seguenti codici:
 1 - Fame nel mondo; 2 - Calamità; 3 - Edilizia scolastica; 4 - Assistenza ai rifugiati; 5 - Beni culturali;
 6 - Prevenzione e recupero da tossicodipendenze e altre dipendenze patologiche.

AVVERTENZE Per esprimere la scelta a favore di una delle istituzioni beneficiarie della quota dell'otto per mille dell'IRPEF, il contribuente deve apporre la propria firma nel riquadro corrispondente. La scelta deve essere fatta esclusivamente per una delle istituzioni beneficiarie.

La mancanza della firma in uno dei riquadri previsti costituisce scelta non espressa da parte del contribuente. In tal caso, la ripartizione della quota d'imposta non attribuita è stabilita in proporzione alle scelte espresse. La quota non attribuita spettante alle Assemblee di Dio in Italia e alla Chiesa Apostolica in Italia è devoluta alla gestione statale.

CODICE FISCALE



SCELTA PER LA DESTINAZIONE DEL CINQUE PER MILLE DELL'IRPEF (in caso di scelta FIRMARE in UNO degli spazi sottostanti)

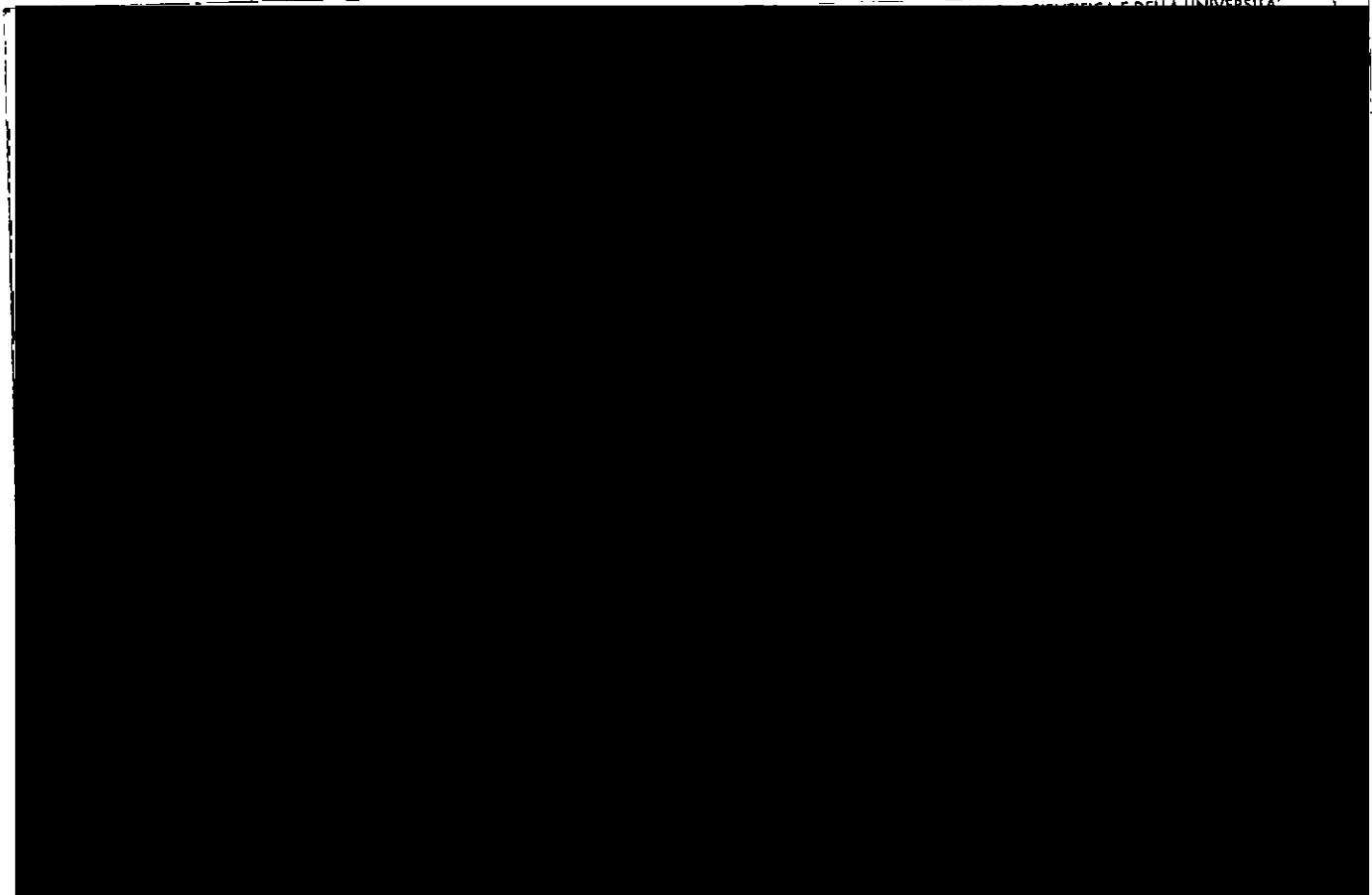

AVVERTENZE Per esprimere la scelta a favore di una delle finalità destinarie della quota del cinque per mille dell'IRPEF, il contribuente deve apporre la propria firma nel riquadro corrispondente. Il contribuente ha inoltre la facoltà di indicare anche il codice fiscale di un soggetto beneficiario. La scelta deve essere fatta esclusivamente per una sola delle finalità beneficiarie.

SCELTA PER LA DESTINAZIONE DEL DUE PER MILLE DELL'IRPEF (in caso di scelta FIRMARE nello spazio sottostante)

PARTITO POLITICO		
CODICE	<input type="text"/>	FIRMA

AVVERTENZE Per esprimere la scelta a favore di uno dei partiti politici beneficiari del due per mille dell'IRPEF, il contribuente deve apporre la propria firma nel riquadro, indicando il codice del partito prescelto. La scelta deve essere fatta esclusivamente per uno solo dei partiti politici beneficiari.

In aggiunta a quanto indicato nell'informativa sul trattamento dei dati, contenuta nelle istruzioni, si precisa che i dati personali del contribuente verranno utilizzati solo dall'Agenzia delle Entrate per attuare la scelta.

RISERVATO AI CONTRIBUENTI ESONERATI

IN CASO DI UNA O PIU' SCELTE E' NECESSARIO APPORRE LA FIRMA ANCHE NEL RIQUADRO SOTTOSTANTE.

Per le modalità di invio della scheda da parte dei soggetti esonerati, vedere il capitolo 3 della parte II delle istruzioni.

Il sottoscritto dichiara, sotto la propria responsabilità, che non è tenuto né intende avvalersi della facoltà di presentare la dichiarazione dei redditi.	FIRMA
--	-------

Anno 2025: 000077-1 - BOTRUGNO MAURIZIO

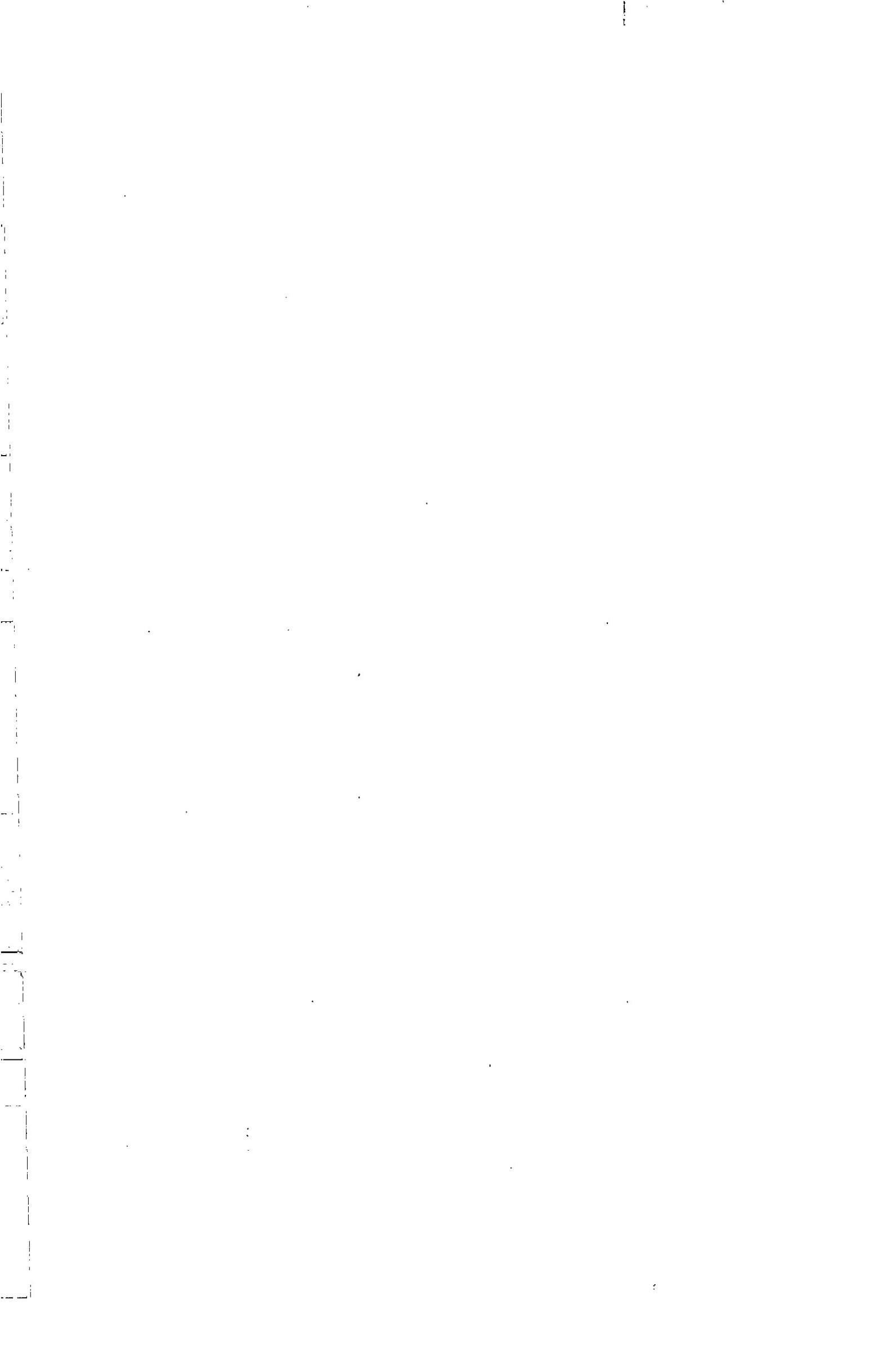



CODICE FISCALE



REDDITI

QUADRO RR - Contributi previdenziali

Mod. N. 01

Sezione I

Contributi previdenziali dovuti da artigiani e commercianti (INPS)

Tipologia iscritto



RR1 CODICE AZIENDA INPS: 14159343RV
 Attività particolari: 2
 Quote di partecipazione: 3
 Opzione reddito effettivo quota da partecipazione: 4

DATI GENERALI DELLA SINGOLA POSIZIONE CONTRIBUTIVA

Codice fiscale: [REDACTED] Codice INPS: 214159343241106924 Reddito d'impresa (o perdita): 6.898,00
 Quota di competenza del coadiutore/collaboratore: 3A .00 Reddito di impresa con adesione al CPB: 3B .00 Reddito di impresa mista con adesione al CPB: 3C .00 Opzione reddito effettivo: 3D
 Periodo imposizione contributiva: dal 01 al 12
 Lavoratori privi di anzianità contributiva al 31/12/95: 4
 Tipo riduzione: C Periodo riduzione: dal 01 al 12

CONTRIBUTO SUL REDDITO MINIMALE

RR2 Reddito minimale: 10 18.415,00 Contributi INPS dovuti sul reddito minimale: 11 2.873,00 Contributi mensilità: 12 7,00 Quote associative e oneri accessori: 13 .00 Contributi versati sul minimale: 14 2.880,00
 Contributi compensati con crediti previdenziali senza esposizione nel mod. F24: 15 .00 Contributo a debito sul reddito minimale: 16 .00 Contributo a credito sul reddito minimale: 17 .00 Credito di cui si chiede il rimborso: 18 .00 Credito da utilizzare in compensazione: 19 .00
 Credito del precedente anno: 20 .00 Credito del precedente anno compensato nel Mod. F24: 21 .00 Residuo a rimborso o in conguaglio: 22 .00

CONTRIBUTO SUL REDDITO CHE ECCEDE IL MINIMALE

RR3 Reddito eccedente il minimale: 24 .00 Contributo INPS dovuto sul reddito che eccede il minimale: 25 .00 Contributo mensilità (vedere istruzioni): 26 .00 Contributi versati sul reddito che eccede il minimale: 27 .00 Contributi compensati con crediti previdenziali senza esposizione nel mod. F24: 28 .00
 Contributo a debito sul reddito che eccede il minimale: 29 .00 Contributo a credito sul reddito che eccede il minimale: 30 .00 Eccedenza di versamento a saldo: 31 .00 Credito di cui si richiede il rimborso: 32 .00 Credito da utilizzare in compensazione: 33 .00
 Credito del precedente anno: 34 .00 Credito del precedente anno compensato nel Mod. F24: 35 .00 Residuo a rimborso o in compensazione: 36 .00

Tipologia iscritto



RR4 Riepilogo crediti
 Totale credito: 1 .00 Eccedenza di versamento a saldo: 2 .00 Totale credito di cui si chiede il rimborso: 3 .00 Totale credito da utilizzare in compensazione: 4 .00

Sezione II

Contributi previdenziali dovuti dai liberi professionisti iscritti alla gestione separata di cui all'art. 2, comma 26, della L. 335/95 (INPS)

RR5 Imponibile: 11 .00 Periodo: dal 12 al 13 Aliquota: 14 Contributo dovuto: 15 .00 Accanto versato: 16 .00 Contributi sospesi: 18 .00
 Base imponibile: 19 Reddito lavoro autonomo con adesione CPB: 20 Reddito lavoro autonomo effettivo: 21 Reddito lavoro autonomo misto: 22

RR6 Totali: Contributo a debito: 1 .00 Accanto versato: 2 .00
 RR7 Contributo a debito: 1 .00

RR8 Contributo a credito: 1 .00 Contributo a credito da utilizzare in compensazione con F24: 2 .00 Contributo a credito di cui si chiede il rimborso: 3 .00

Sezione III

Contributi previdenziali dovuti dai lavoratori autonomi iscritti alla Gestione Separata di cui all'art. 2, comma 26, della legge n. 335/1995 - riforma dello sport: decreto legislativo n. 36/2021

RR9 Totale compensi: 1 .00 Deduzione: 2 .00 Imponibile: 3 .00 Imponibile 50%: 4 .00
 Periodo: da 5 mese anno a 6 mese anno Codice Aliquota: 7 Contributo dovuto: 8 .00 Accanto: 9 .00

RR10 Contributo a debito: 1 .00

RR11 Contributo a credito: 1 .00 Contributo a credito da utilizzare in compensazione con F24: 2 .00 Contributo a credito di cui si chiede il rimborso: 3 .00

Sezione IV

Contributi in gestione separata

RR12 Totale contributi gestione separata: 1 .00 Totale contributi a debito: 2 .00 Totale contributi a credito: 3 .00 Contributi a credito in compensazione: 4 .00
 Totale contributi a rimborso: 5 .00 Credito anno precedente: 6 .00 Credito anno precedente a rimborso: 7 .00 Credito anno precedente in compensazione: 8 .00



CODICE FISCALE



REDDITI QUADRO LM

Mod. N. 01

Reddito dei soggetti che aderiscono al regime di vantaggio per l'imprenditoria giovanile e lavoratori in mobilità (Art. 27, commi 1 e 2, D.L. 6 luglio 2011, n. 98)
Reddito dei contribuenti che fruiscono del regime forfetario (art. 1, commi 54 - 89, della legge 23 dicembre 2014, n. 190)

SEZIONE I Regime di vantaggio Determinazione del reddito. Table with rows LM1 to LM11 including fields for activity code, positive components, final balances, negative components, and net income.

SEZIONE III Regime forfetario Determinazione del reddito. Table with rows LM21 to LM39 including fields for regime selection, activity code, coefficients, components, and final tax calculation.

Anno 2025: 000077-1 - BOTRUGNO MAURIZIO



CODICE FISCALE

[Redacted tax code]

REDDITI QUADRO RS Prospetti comuni ai quadri RA, RD, RE, RF, RG, RH, LM e prospetti vari

Mod. N. 01

Quadro di riferimento		LM							
Plusvalenze e sopravvenienze attive	RS2	Importo complessivo da rateizzare ai sensi degli articoli 86, comma 4	[] ,00 e 88, comma 2	[] ,00					
	RS3	Quota costante degli importi di cui al rigo RS2	[] ,00	[] ,00					
Imputazione del reddito dell'impresa familiare	RS6	Codice fiscale	Quota di partecipazione	Quota di reddito	Quota reddito esente da ZFU				
		[]	[] %	[] ,00	[] ,00				
	RS6	Quota delle ritenute d'acconto	di cui non utilizzate	ACE	Quota reddito agevolabile da ZES	Recupero agevolazione ZES			
		[] ,00	[] ,00	[] ,00	[] ,00	[] ,00			
	RS6	Quota reddito imp. sost.	Quota imposta sostitutiva	Quota reddito effettivo	Quota soglia CPB	Quota perdita da CPB			
		[] ,00	[] ,00	[] ,00	[] ,00	[] ,00			
	RS7	[]	[] %	[] ,00	[] ,00	[] ,00			
		[] ,00	[] ,00	[] ,00	[] ,00	[] ,00			
	RS7	[]	[] %	[] ,00	[] ,00	[] ,00			
		[] ,00	[] ,00	[] ,00	[] ,00	[] ,00			
Perdite pregresse non compensate nell'anno ex contribuenti minimi e fuoriusciti dal regime di vantaggio	RS8	Lavoro autonomo	Eccedenza 2019	Eccedenza 2020	Eccedenza 2021	Eccedenza 2022	Eccedenza 2023	Perdite riportabili senza limiti di tempo	
		[] ,00	[] ,00	[] ,00	[] ,00	[] ,00	[] ,00	[] ,00	
		RS9	Impresa	Eccedenza 2019	Eccedenza 2020	Eccedenza 2021	Eccedenza 2022	Eccedenza 2023	Perdite riportabili senza limiti di tempo
			[] ,00	[] ,00	[] ,00	[] ,00	[] ,00	[] ,00	[] ,00
			[] ,00	[] ,00	[] ,00	[] ,00	[] ,00	[] ,00	[] ,00
	RS10	PERDITE RIPORTABILI SENZA LIMITI DI TEMPO	[] ,00	[] ,00	[] ,00	[] ,00	[] ,00	[] ,00	
	Perdite istanza art. 42, quarto comma, DPR 600 del 1973	RS11	In misura limitata	In misura piena					
			[] ,00	[] ,00					
	Perdite d'impresa non compensate	RS12	PERDITE UTILIZZABILI IN MISURA LIMITATA	(di cui relative al presente periodo)	Perdite d'impresa				
		[] ,00	[] ,00	[] ,00					
RS13	PERDITE UTILIZZABILI IN MISURA PIENA (ART. 84, COMMA 2)	(di cui relative al presente periodo)	[] ,00	[] ,00					
	[] ,00	[] ,00	[] ,00						
Utili distribuiti da imprese estere partecipate e crediti d'imposta per le imposte pagate all'estero	DATI DEL SOGGETTO RESIDENTE E DELL'IMPRESA ESTERA PARTECIPATA								
	RS21	Trasparenza	Codice fiscale	Denominazione dell'impresa estera partecipata	Soggetto non residente	Utili distribuiti			
	[]	[]	[]	[]	[] ,00				
	CREDITI PER LE IMPOSTE PAGATE ALL'ESTERO								
	Crediti d'imposta								
	[]	[]	[]	[]	[]				
	[]	[]	[]	[]	[]				
	[]	[]	[]	[]	[]				
	[]	[]	[]	[]	[]				
	[]	[]	[]	[]	[]				

Codice fiscale

Accanto ceduto per interruzione del regime art. 116 del TUIR	RS23	Codice fiscale	Codice	Data	Importo	,00	
	RS24					,00	
Ammortamento dei terreni	RS25	Fabbricati strumentali industriali	Numero	Importo	Numero	Importo	,00
	RS26	Altri fabbricati strumentali		,00		,00	
Spese di rappresentanza per le imprese di nuova costituzione D.M. del 9/11/08 art.1 c.3	RS28				Spese non deducibili	,00	
Prezzi di trasferimento	RS32		Possesto documentazione	Componenti positivi	Componenti negativi	,00	
Consorzi di imprese	RS33		Codice fiscale		Ritenute	,00	
Deduzione per capitale investito proprio (ACE)	RS36	CREDITO D'IMPOSTA					
		Residuo precedente	Ricevuto	Attribuito	Utilizzato		,00
		Ceduto	Rimborsato	Trasferito	Residuo	Riversato	,00
		Codice fiscale	Rendimento attribuito	Eccedenza riportata	Rendimenti totali		,00
		Rendimento ceduto	Reddito d'impresa di spetanza dell'imprenditore	Totale Rendimento nazionale società partecipate/imprenditore	Rendimento nazionale società partecipate	Rendimento imprenditore utilizzato	,00
	RS37	Eccedenza riportabile	Codice Stato Estero				,00
		RECUPERO ACE INNOVATIVA					
		Importo	Codice Fiscale		Totale	,00	
Ritenute regime di vantaggio e regime forfetario Casi particolari	RS40				Ritenute	,00	



Codice fiscale

Canone Rai	1	Iniziazione abbonamento			2		Numero abbonamento
	3	Comune			4	5	Provincia (reg.) Codice Comune
RS41	6	Frazione, via e numero civico			7		C.a.p.
	8	Data versamento					
		9	giorno	10	11	12	mese anno
RS42	1				2		
	3				4	5	
	6				7		
	8	Data versamento					
		9	giorno	10	11	12	mese anno

Prospetto dei crediti		Valore di bilancio	Valore fiscale
RS48	Ammontare complessivo delle svalutazioni dirette e degli accantonamenti risultanti al termine dell'esercizio precedente	,00	,00
RS49	Perdite dell'esercizio	,00	,00
RS50	Differenza	,00	,00
RS51	Svalutazioni e accantonamenti dell'esercizio	,00	,00
RS52	Ammontare complessivo delle svalutazioni dirette e degli accantonamenti risultanti a fine esercizio	,00	,00
RS53	Valore dei crediti risultanti in bilancio	,00	,00

Dati di bilancio		Valore di bilancio	Valore fiscale
RS97	Immobilizzazioni immateriali		,00
RS98	Immobilizzazioni materiali	Fondo ammortamento beni materiali 1	,00 2
RS99	Immobilizzazioni finanziarie		,00
RS100	Rimanenze di materie prime, sussidiarie e di consumo, in corso di lavorazione, prodotti finiti		,00
RS101	Crediti verso clienti compresi nell'attivo circolante		,00
RS102	Altri crediti compresi nell'attivo circolante		,00
RS103	Attività finanziarie che non costituiscono immobilizzazioni		,00
RS104	Disponibilità liquide		,00
RS105	Ratei e risconti attivi		,00
RS106	Totale attivo		,00
RS107	Patrimonio netto	Saldo inziale 1	,00 2
RS108	Fondi per rischi e oneri		,00
RS109	Trattamento di fine rapporto di lavoro subordinato		,00
RS110	Debiti verso banche e altri finanziatori esigibili entro l'esercizio successivo		,00
RS111	Debiti verso banche e altri finanziatori esigibili oltre l'esercizio successivo		,00
RS112	Debiti verso fornitori		,00
RS113	Altri debiti		,00
RS114	Ratei e risconti passivi		,00
RS115	Totale passivo		,00
RS116	Ricavi delle vendite		,00
RS117	Altri oneri di produzione e vendita	(di cui per lavoro dipendente) 1	,00 2

Minusvalenze e differenze negative		N. an di disposizione		N. an di disposizione		N. an di disposizione	
RS118	Minusvalenze	1	2				
	,00						
RS119	Minusvalenze / Azioni	1	2	3	4	5	
	,00				,00		,00



|

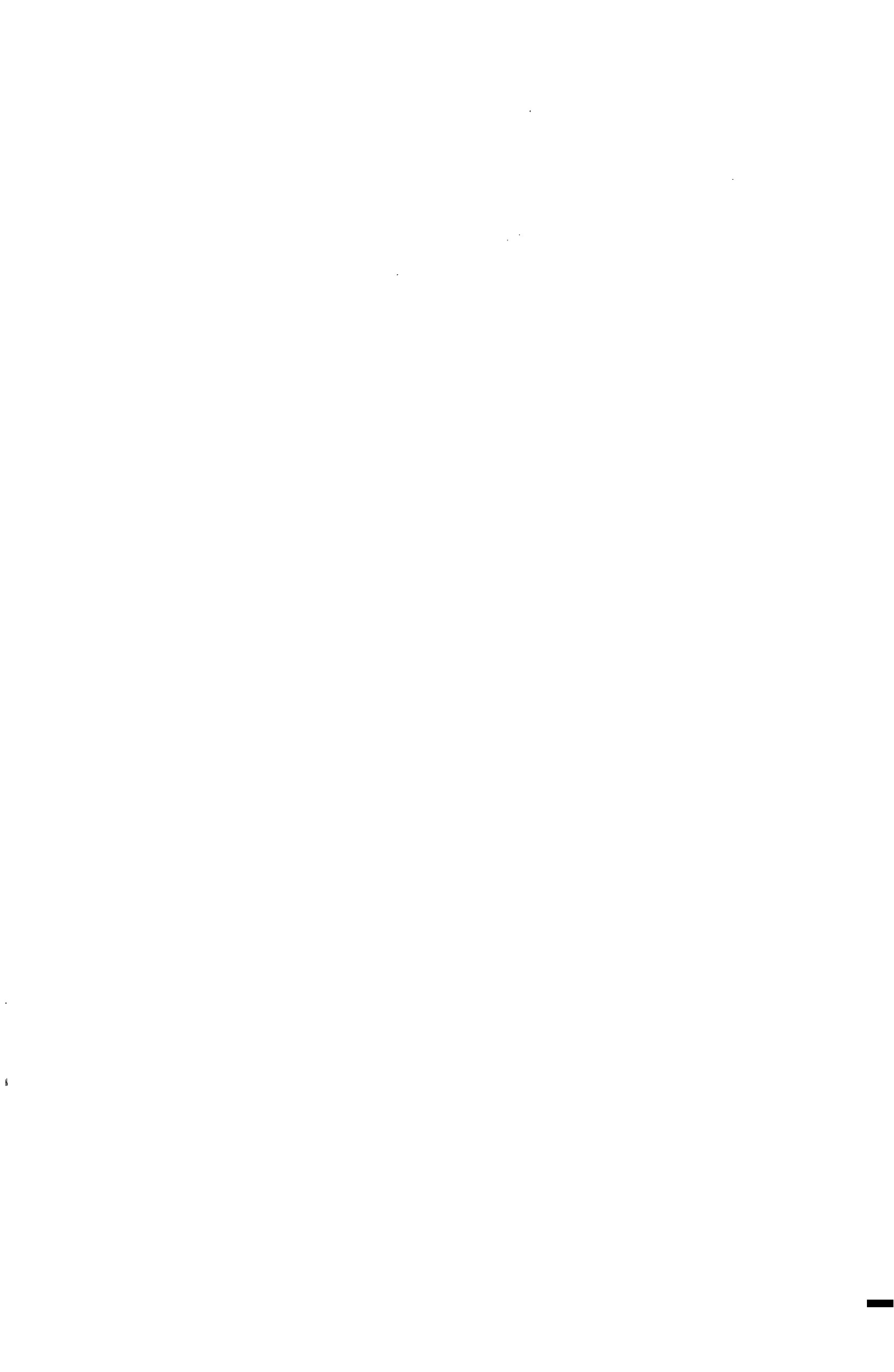

Codice fiscale



Regime forfetario per gli esercenti attività d'impresa, arti e professioni - Obblighi informativi

	Codice fiscale	Reddito
RS371	1	,00
RS372	2	,00
RS373	2	,00
Esercenti attività d'impresa		
RS375	Mezzi di trasporto /veicoli utilizzati nell'attività	,00
RS376	Costi per l'acquisto di materie prime, sussidiarie, semilavorati e merci	,00
RS377	Costo per il godimento di beni di terzi (canoni di leasing, canoni relativi a beni immobili, royalties)	,00
RS378	Spese per l'acquisto carburante per l'autotrazione	,00
Esercenti attività di lavoro autonomo		
RS381	Consumi	,00

Aiuti di Stato

BASE GIURIDICA

Codice aiuto		Codice Regione	Quadro	Tipo norma	Anno	Numero	Articolo	Estensione	Comma	
1	2	3	4	5	6	7	8	9	10	11
Codice CAR		Forma Giuridica	Dimensione impresa	Codice attività ATECO		Settore	Tipo SIEG		Importo totale aiuto spettante	
11A		12	13	14		15	16		17	

DATI DEL PROGETTO

Data inizio			Data fine			Codice Regione	Codice Comune
18 giorno	19 mese	20 anno	19 giorno	20 mese	21 anno	20	21
Obiettivo			Tipologia costi	Costi agevolabili	Intensità di aiuto	Importo aiuto spettante	
25			26	27	28	29	

Assenza Impresa Unica

IMPRESA UNICA

Codice fiscale	Codice fiscale
Codice fiscale	Codice fiscale
Codice fiscale	Codice fiscale

Acconti soggetti ISA

RS430

Numero di riferimento del meccanismo frontaliere

RS490

RS491	Codice ZES	N. periodo d'imposta	Reddito ZES
RS492	Codice ZES	N. periodo d'imposta	Reddito ZES
RS493	Totale	Reddito ammontato	Reddito agevolabile
	1	2	3

Zone economiche speciali (ZES)

RS494 Recupero agevolazione

Codice ZES	Anno inizio agevolazione	Primo periodo d'imposta	Secondo periodo d'imposta	Terzo periodo d'imposta
1	2	3	4	5
Quarta periodo d'imposta	Quinto periodo d'imposta	Sesto periodo d'imposta	Settimo periodo d'imposta	
6	7	8	9	
RS495 Totale da recuperare	Recupero attribuito		Totale	
	1		2	

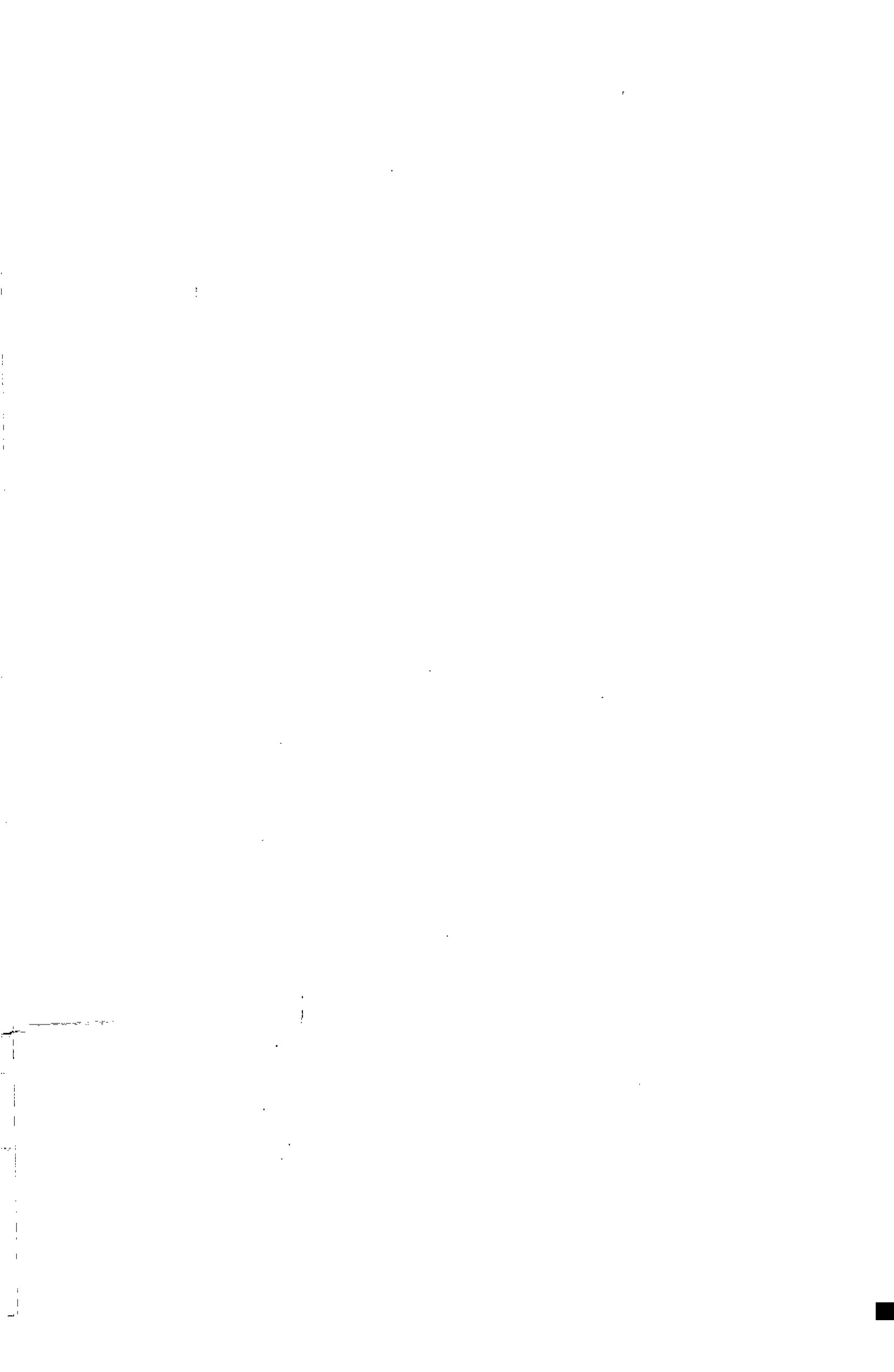

Dati relativi all'opzione "Patent box"	COSTI INTRA-MUROS				
	Numero dei beni	Personale	Ammortamenti	Altri costi	
RS530 Software protetto da copyright	1	2 .00	3 .00	4 .00	
	COSTI EXTRA-MUROS			Comma 10-bis	
	Codice fiscale fornitore			7	
	5 .00	6			
RS531 Brevetti industriali	1	2 .00	3 .00	4 .00	
	5 .00	6		7	
RS532 Disegni e modelli	1	2 .00	3 .00	4 .00	
	5 .00	6		7	
CODICE IDENTIFICATIVO NAZIONALE	Codice identificativo nazionale			Codice identificativo nazionale	
RS533	1	2	3		
	4	5	6		
Prospetto di riconciliazione dati contabili e fiscali	Tipo di beni/Voce contabile			Causa	Valore precedente
	1	2	3	4	.00
RS550 Valore contabile	5 Valore iniziale .00	6 Incrementi .00	7 Decrementi .00	8 Valore finale .00	9 Valore di realizzo .00
	10 Valore iniziale .00	11 Incrementi .00	12 Decrementi .00	13 Valore finale .00	
RS551 Valore contabile	1	2	3	4 .00	
	5 .00	6 .00	7 .00	8 .00	9 .00
RS552 Valore contabile	1	2	3	4 .00	
	5 .00	6 .00	7 .00	8 .00	9 .00
RS553 Valore contabile	1	2	3	4 .00	
	5 .00	6 .00	7 .00	8 .00	9 .00
RS554 Valore contabile	1	2	3	4 .00	
	5 .00	6 .00	7 .00	8 .00	9 .00
	10 .00	11 .00	12 .00	13 .00	

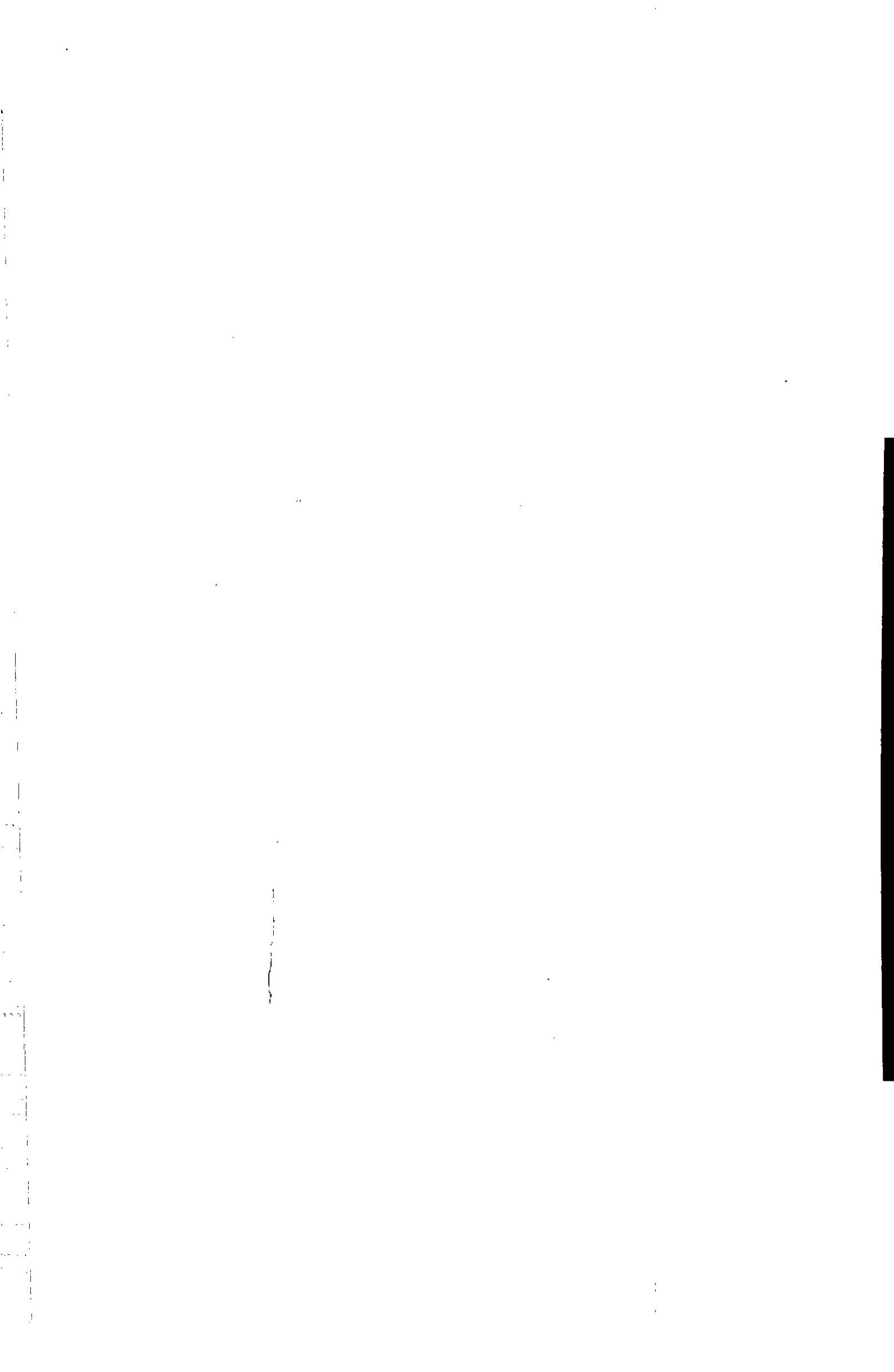

ORIGINALE

RIEPILOGO DICHIARAZIONE REDDITI PERSONE FISICHE 2025 - REDDITI 2024

Contribuente

BOTRUGNO MAURIZIO

IRPEF SCHEMA RIEPILOGATIVO DEI REDDITI E DELLE RITENUTE

TIPO REDDITO	REDDITI (col.1)		PERDITE (col.2)		RITENUTE (col.3)	
	Rigo	Importo	Rigo	Importo	Rigo	Importo
1 RA - Reddito dominicale	RA23 col.11					
2 RA - Reddito agrario	RA23 col.12					
3 RB - Fabbricati	RB10 col.13 +19	364,00				
4 RC - Lavoro dipendente	RC5 col.6	369,00				
	RC9	8.083,00				
6					RC10 col.1 + RC10 col.6 + RC11	1.944,00
7 RE - Lavoro autonomo	RE25 se positivo		RE25 se negativo		RE26	
8 RF - Impresa in contabilità ordinaria	RF101				RF102 col.6	
9 RG - Impresa in contabilità semplificata	RG36				RG37 col.6	
10 RS - Imprese consorziate					RS33 + RS40 - LM41	
11 RH - Partecipazione	RH14 RH17 se positivo RH18 col.1		RH17 se negativo		RH19	
12 RT - Plusvalenze di natura finanziaria	RT82+RT86				RT113	
13-17 RL - Altri redditi	RL3 col.2				RL3 col.3	
	RL4 col.2				RL4 col.5	
	RL19				RL20	
	RL22 col.2				RL23 col.2	
	RL32 + RL34 col.1				RL33	
18 RD - Allevamento	RD18				RD19	
19 RM - Tassazione separata e pignoram. presso terzi	RM22 col.1				RM22 col.2 + RM81 col.3	
20 LC - Locazione cedolare					LC1 col.5, in valore assoluto, se se minore di zero	
30 TOTALE REDDITI		8.816,00	TOTALE PERDITE		TOTALE RITENUTE Riportare nel rigo RN33 col. 4	1.944,00
31 DIFFERENZA (punto 30 col. 1 - punto 30 col. 2)		8.816,00				
32 REDDITO MINIMO (RF58 col. 3 - RG26 col. 3 - RH7 col. 1) Riportare nel rigo RN1 col. 4						
33 REDDITO COMPLESSIVO Se non compilato il punto 32, riportare il punto 31 - RS37 col. 16 Se compilato il punto 32, riportare il maggiore tra i punti 31 e 32 diminuito dell'agev. Campione d'Italia e diminuito del rigo RS37 col. 16. Riportare nel rigo RN1 col. 5		8.816,00	Reddito di riferimento per agevolazioni fiscali			11.189,00
RISERVATO AI CONTRIBUENTI CHE HANNO COMPILATO SIA IL PUNTO 32 (REDDITO MINIMO) SIA IL RIGO RN1 COL. 2 (CREDITO D'IMPOSTA PER FONDI COMUNI E CREDITO D'IMPOSTA PER IL REDDITO DI RIFERIMENTO) (ART.3, D. LGS. N. 147/2015)						
34 REDDITO ECCEDENTE IL MINIMO (punto 30 col. 1 - punto 32)						
35 RESIDUO PERDITE COMPENSABILI - Se il punto 34 è maggiore o uguale al punto 30 col. 2, il residuo perdite compensabili è uguale a zero e pertanto non deve essere compilata la col. 3 del rigo. - Se il punto 34 è minore del punto 30 col. 2 calcolare: Punto 30 col. 2 - punto 34 Riportare nel rigo RN1 col. 3 nel limite dell'importo da indicare nel rigo RN1 col. 2						

Anno 2025: 000077-1 - BOTRUGNO MAURIZIO



A vertical line of text, possibly a page number or a section marker, running down the left side of the page.

SERVIZIO TELEMATICO DI PRESENTAZIONE DELLE DICHIARAZIONI
COMUNICAZIONE DI AVVENUTO RICEVIMENTO (art. 3, comma 10, D.P.R. 322/1998)

MODELLO DICHIARAZIONE REDDITI 2025 PERSONE FISICHE

DICHIARAZIONE PROTOCOLLO N. 25101109481453644

DATA GENERAZIONE 11/10/2025 ore 09:44

DATA INVIO 11/10/2025

Sono stati eseguiti i controlli previsti dalle specifiche tecniche per la trasmissione telematica dei documenti.

COMUNICAZIONE DI AVVENUTO RICEVIMENTO PRODOTTA IL 11/10/2025

NOTE TECNICHE

Attestazione ai sensi dell'art.9, comma 3, del decreto dirigenziale del 31/7/1998 e successive modificazioni.

Responsabile della trasmissione:

cognome e nome :

codice fiscale :



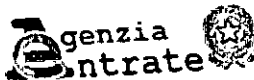

COMUNICAZIONE DI AVVENUTO RICEVIMENTO (art. 3, comma 10, D.P.R. 322/1998)

MODELLO DI DICHIARAZIONE REDDITI 2025 PERSONE FISICHE (Periodo di imposta 2024)

PROTOCOLLO N. 25101109481453644 - 000001 DICHIARAZIONE presentata il 11/10/2025

LA DICHIARAZIONE E' STATA ACCOLTA.

TIPO DI DICHIARAZIONE

Quadro RW: NO Quadro VO: NO Quadro AC: NO ISA: NO
Comunicazione CPB : NO
Quadri aggiuntivi al modello 730: NO
Dichiarazione correttiva nei termini : NO
Dichiarazione integrativa : NO
Dichiarazione integrativa art.2, co.8-ter, DPR 322/98: NO
Dichiarazione integrativa errori contabili: NO
Eventi eccezionali : NO
Dichiarazione rettificativa mod.730/2025 : NO

DATI DEL CONTRIBUENTE

Cognome e nome : BOTRUGNO MAURIZIO
Codice fiscale [REDACTED]
Partita IVA : [REDACTED]
Cessazione attivita' : NO

EREDE, CURATORE
FALLIMENTARE O
DELL'EREDITA', ETC.

Cognome e nome : ---
Codice fiscale : ---
Codice carica : --- Data carica : ---
Data inizio procedura : ---
Data fine procedura : ---
Procedura non ancora terminata: ---
Codice fiscale societa' o ente dichiarante : ---

IMPEGNO ALLA PRESENTAZIONE
TELEMATICA

Codice fiscale dell'incaricato: [REDACTED]
Soggetto che ha predisposto la dichiarazione: 2
Ricezione avviso telematico controllo automatizzato
dichiarazione: NO
Ricezione altre comunicazioni telematiche: NO
Data dell'impegno: 20/06/2025

VISTO DI CONFORMITA'

Codice fiscale responsabile C.A.F.: ---
Codice fiscale C.A.F.: ---
Codice fiscale professionista : ---

CERTIFICAZIONE TRIBUTARIA

Codice fiscale del professionista : ---
Codice fiscale o partita IVA del soggetto diverso dal
certificatore che ha predisposto la dichiarazione e
tenuto le scritture contabili : ---

FIRMA DELLA DICHIARAZIONE

Quadri dichiarati: RB:1 RC:1 RN:1 RR:1 RS:1 RV:1 RX:1 FA:1 LM:1
Invio avviso telematico controllo automatizzato dichiarazione
all'intermediario: NO
Invio altre comunicazioni telematiche all'intermediario: NO
Presenza Visto Superbonus: NO
Situazioni particolari : --

L'Agenzia delle Entrate provvedera' ad eseguire sul documento presentato i controlli previsti dalla normativa vigente.

Comunicazione di avvenuto ricevimento prodotta il 11/10/2025

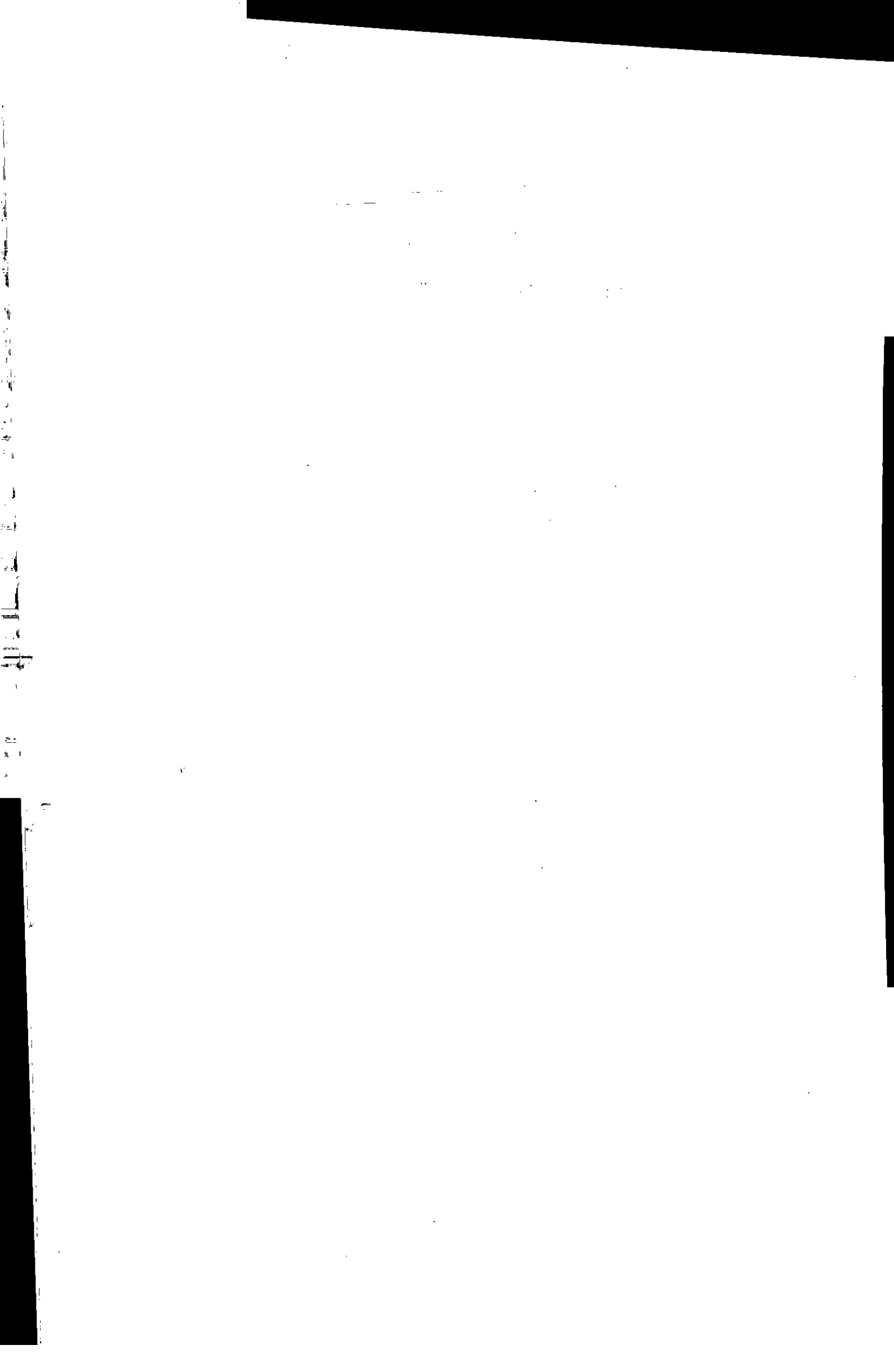

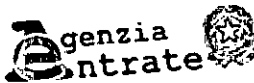

COMUNICAZIONE DI AVVENUTO RICEVIMENTO (art. 3, comma 10, D.P.R. 322/1998)

MODELLO DI DICHIARAZIONE REDDITI 2025 PERSONE FISICHE (Periodo di imposta 2024)

PROTOCOLLO N. 25101109481453644 - 000001 DICHIARAZIONE presentata il 11/10/2025

DATI DEL CONTRIBUENTE

Cognome e nome : BOTRUGNO MAURIZIO
Codice fiscale : [REDACTED]

RIEPILOGO DATI CONTABILI PRINCIPALI

Quadri compilati : RB RC RN RR RS RV RX FA LM

LM006001 REDDITO O PERDITA REGIME DI VANTAGGIO	--
LM011001 IMPOSTA SOSTITUTIVA REGIME DI VANTAGGIO	--
LM034003 REDDITO REGIME FORFETARIO	6.699,00
LM039001 IMPOSTA SOSTITUTIVA REDDITO INCREMENTALE	--
LM039002 IMPOSTA SOSTITUTIVA REGIME FORFETARIO	356,00
RN001005 REDDITO COMPLESSIVO	8.216,00
RN026001 IMPOSTA NETTA	860,00
RN043002 TRATTAMENTO INTEGRATIVO RICONOSCIUTO IN DICHIARAZIONE	--
RN043003 RESTITUZIONE TRATTAMENTO INTEGRATIVO NON SPETTANTE	--
RN045002 IMPOSTA A DEBITO	--
RN046001 IMPOSTA A CREDITO	1.094,00
RV002002 ADDIZIONALE REGIONALE ALL'IRPEF DOVUTA	112,00
RV010002 ADDIZIONALE COMUNALE ALL'IRPEF DOVUTA	--

Comunicazione di avvenuto ricevimento prodotta il 11/10/2025

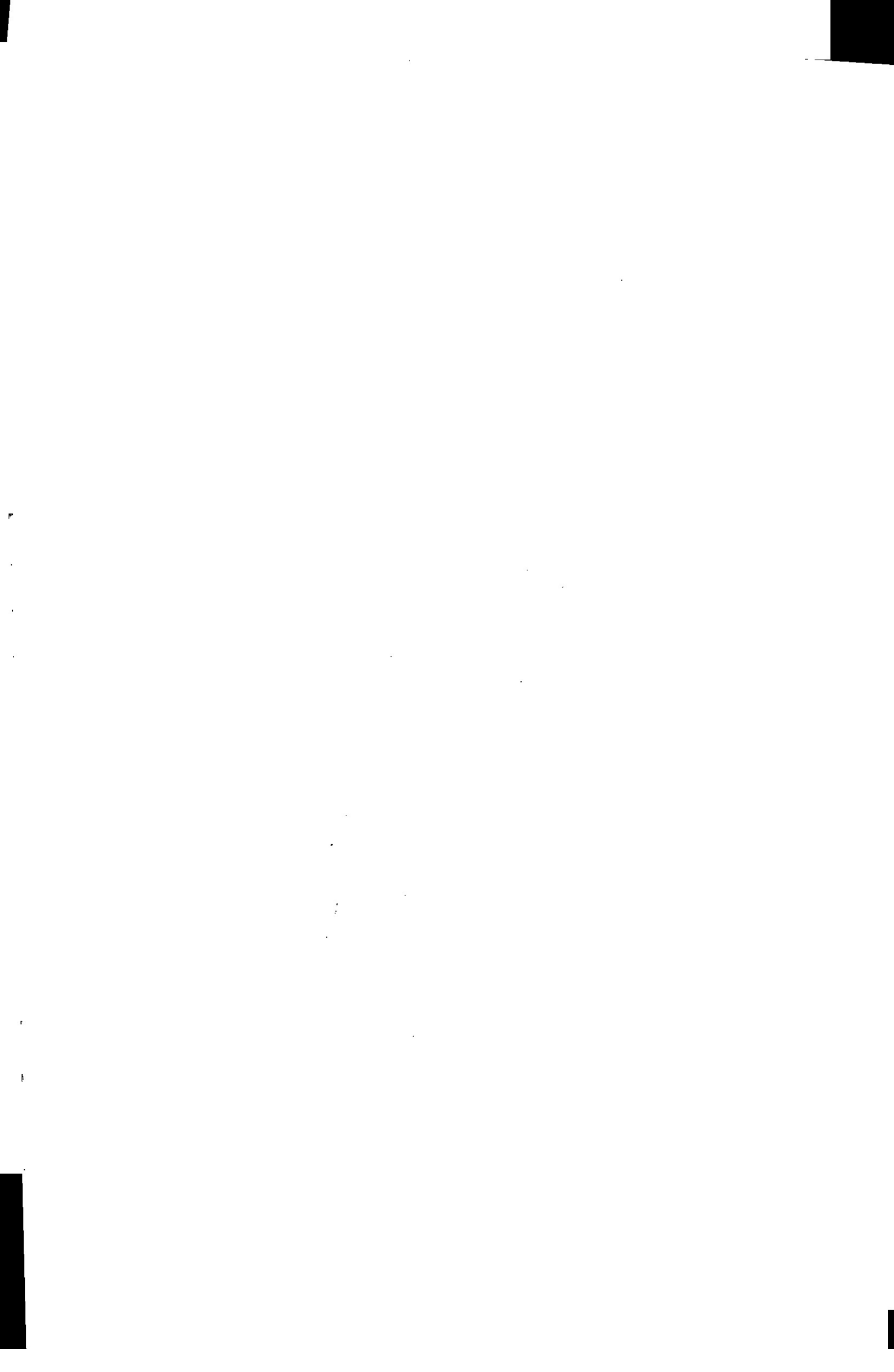

LETTERA D'IMPEGNO ALLA TRASMISSIONE TELEMATICA

Dati dell'intermediario	
Cognome e Nome / Denominazione	
[REDACTED]	Num. Iscrizione all'albo C.A.F.
Codice Fiscale	[REDACTED]
Si impegna a presentare in via telematica il modello	
Redditi - Persone fisiche 2025	
La dichiarazione è stata predisposta dal soggetto che la trasmette.	Ricezione avviso telematico <input type="checkbox"/>

Dati del contribuente	
Cognome e Nome / denominazione	
BOTRUGNO MAURIZIO	
Codice Fiscale	[REDACTED]

Dati del dichiarante se diverso dal contribuente	
Cognome e Nome	
In qualità di	Codice Fiscale

Luogo e data dell'impegno
Luogo
CARMIANO
Data
20/06/2025

Firma dell'intermediario

[REDACTED]

Il sottoscritto conferisce specifico incarico all'intermediario per la presentazione in via telematica della dichiarazione/comunicazione. Il sottoscritto si impegna a comunicare tempestivamente all'intermediario eventuali cambiamenti di dati al fine di consentire l'effettuazione nei termini previsti delle comunicazioni di legge, con esonero di responsabilità in caso di errata comunicazione delle variazioni intervenute.

Firma del contribuente BOTRUGNO MAURIZIO

Il sottoscritto acquisisce le informazioni di cui agli articoli 13 e 14 del GDPR (Reg.UE 679/2016), accordando il proprio consenso al trattamento dei propri dati personali, dichiarando di avere avuto, in particolare, conoscenza che i dati medesimi rientrano nel trattamento dei dati "particolari" di cui agli articoli 9 e 10 del GDPR citato, vale a dire i dati "idonei a rivelare l'origine razziale o etnica, le convinzioni religiose, filosofiche o di altro genere, le opinioni politiche, l'adesione a partiti, sindacati, associazioni od organizzazioni a carattere religioso, filosofico, politico o sindacale, nonché i dati personali idonei a rivelare lo stato di salute e la sessualità".

I dati personali acquisiti saranno utilizzati da parte del titolare del trattamento, anche con l'ausilio di strumenti elettronici e/o automatizzati esclusivamente per l'evasione della Sua richiesta. Il conferimento dei dati è facoltativo; l'eventuale mancato conferimento dei dati e del consenso al loro trattamento comporta l'impossibilità per il titolare di evadere l'ordine. Ai sensi dell'art.15 del GDPR (Reg.UE 679/2016), è garantito il diritto di accedere ai propri dati chiedendone la correzione, l'integrazione e, ricorrendone gli estremi, la cancellazione.

Firma del contribuente BOTRUGNO MAURIZIO



LETTERA D'IMPEGNO ALLA TRASMISSIONE TELEMATICA

Dati dell'intermediario	
Cognome e Nome / Denominazione [REDACTED]	Num. Iscrizione all'albo C.A.F.
Codice Fiscale [REDACTED]	
Si impegna a presentare in via telematica il modello Redditi - Persone fisiche 2025	
La dichiarazione è stata predisposta dal soggetto che la trasmette.	Ricezione avviso telematico <input type="checkbox"/>

Dati del contribuente	
Cognome e Nome / denominazione BOTRUGNO MAURIZIO	
Codice Fiscale [REDACTED]	

Dati del dichiarante se diverso dal contribuente	
Cognome e Nome	
In qualità di	Codice Fiscale

Luogo e data dell'impegno	
Luogo CARMIANO	
Data 20/06/2025	

Firma d'intermediario

[REDACTED]

Il sottoscritto conferisce specifico incarico all'intermediario per la presentazione in via telematica della dichiarazione/comunicazione. Il sottoscritto si impegna a comunicare tempestivamente all'intermediario eventuali cambiamenti di informazioni al fine di consentire l'effettuazione nel termini previsti delle comunicazioni di legge, con esclusione di responsabilità in caso di mancata comunicazione delle variazioni intervenute.

Firma del contribuente BOTRUGNO MAURIZIO

Il sottoscritto acquisisce le informazioni di cui agli articoli 13 e 14 del Regolamento (Reg.UE 679/2016), acconsentendo al trattamento dei propri dati personali, dichiarando di avere avuto, in particolare, conoscenza che i dati medesimi rientrano nel novero dei dati "particolari" di cui agli articoli 9 e 10 del GDPR citato, vale a dire i dati a rivelare l'origine razziale, etnica, le convinzioni religiose, filosofiche o di altro genere, le opinioni politiche, l'adesione a partiti, sindacati, associazioni o organizzazioni a carattere religioso, filosofico, politico o sindacale, nonché i dati personali a rivelare lo stato di salute e la sessualità.

I dati personali acquisiti saranno utilizzati da parte del titolare del trattamento, anche con l'ausilio di strumenti elettronici e/o automatizzati esclusivamente per l'evasione della Sua richiesta. Il conferimento dei dati è facoltativo; l'eventuale mancato conferimento dei dati e del consenso al loro trattamento (Reg.UE 679/2016), è garantito e comporterà l'impossibilità per il titolare di evadere l'ordine. Ai sensi dell'art.15 del Regolamento (Reg.UE 679/2016), il sottoscritto si impegna a concedere il diritto di accedere ai propri dati chiedendone la correzione, l'integrazione e, nei casi estremi, la cancellazione.

Firma del contribuente BOTRUGNO MAURIZIO

