

ALL'UFFICIO CONSIGLIO DEL COMUNE DI LECCE

LETTERA DI TRASMISSIONE DOCUMENTAZIONE DEL SINDACO, DEGLI ASSESSORI E DEI CONSIGLIERI COMUNALI

Ai sensi dell'art. 14 del D.Lgs. 14 marzo 2013, n. 33

Il/la sottoscritto/a GIANMARIA GRECO nato/a a FAENZA (RA)

il 29.12.1976, in qualità di:



- SINDACO
 ASSESSORE COMUNALE
 CONSIGLIERE COMUNALE

deposita i seguenti documenti:

- Copia della Dichiarazione dei Redditi soggetti all'IRPEF relativa all'anno _____
OVVERO
 Copia della Certificazione Unica relativa ai redditi del/ della sottoscritto/a nell'anno _____
 Dichiarazioni di cui all'ALLEGATO B
 Proprio Curriculum Vitae in formato europeo
 Copia della dichiarazione relativa alle spese elettorali

E, DEL PROPRIO CONIUGE NON SEPARATO E/O DEI SEGUENTI PARENTI ENTRO IL SECONDO GRADO:

(indicare legame di parentela: coniuge non separato o la parentela entro il secondo grado. Sono parenti entro il secondo grado: genitori, figli, nonni, nipoti in linea retta, fratelli e sorelle)

1	6
2	7
3	8
4	9
5	10

- Copia della Dichiarazione dei Redditi soggetti all'IRPEF relativa all'anno _____
OVVERO
 Copia della Certificazione Unica relativa ai redditi dell'anno _____
 Dichiarazioni di cui all'ALLEGATO C

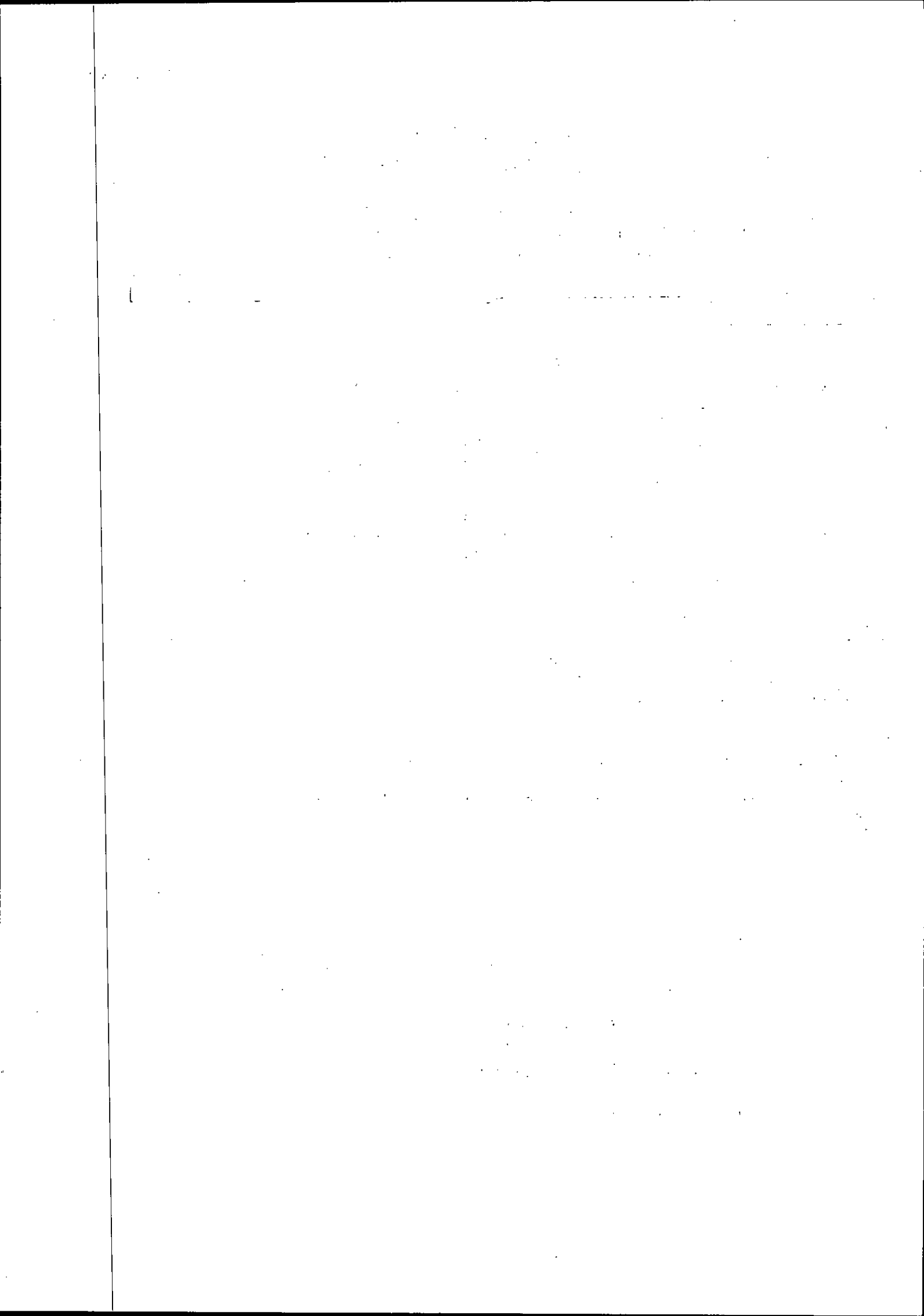

PRECISA DI NON TRASMETTERE

- Copia della **propria** Dichiarazione dei Redditi soggetti all'IRPEF relativa all'anno _____
OVVERO
 Copia della **propria** Certificazione Unica relativa ai redditi dell'anno _____

e/o

del proprio coniuge non separato e/o dei seguenti parenti entro il secondo grado
(indicare legame di parentela: coniuge non separato o la parentela entro il secondo grado. Sono parenti entro il secondo grado: genitori, figli, nonni, nipoti in linea retta, fratelli e sorelle)

1	6
2	7
3	8
4	9
5	10

- Copia della Dichiarazione dei Redditi soggetti all'IRPEF relativa all'anno _____
OVVERO
 Copia della Certificazione Unica relativa ai redditi dell'anno _____

PERCHÉ ESONERATO/I DA TALE OBBLIGO (barrare casella):

- non possedendo sufficienti redditi tassabili;
 possedendo solamente redditi esenti;
 possedendo solamente redditi assoggettati a ritenuta alla fonte a titolo d'imposta .

PRECISA, ALTRESI', DI NON TRASMETTERE

del proprio coniuge non separato e/o dei seguenti parenti entro il secondo grado
(indicare legame di parentela: coniuge non separato o la parentela entro il secondo grado. Sono parenti entro il secondo grado: genitori, figli, nonni, nipoti in linea retta, fratelli e sorelle)

1	TURI TATIANA (MOGLIE)	6
2	GRECO FIORINO (PADRE)	7
3	CALGARINI EMANUELA (MADRE)	8
4	CASADIO MARIA TERESA (NONNA)	9
5		10

- Copia della Dichiarazione dei Redditi soggetti all'IRPEF relativa all'anno _____
OVVERO
 Copia della Certificazione Unica relativa ai redditi dell'anno _____

e/o

Dichiarazioni di cui **all'ALLEGATO C**

POICHÉ NON VI HA/HANNO CONSENTITO.

Il/La sottoscritto/a esprime il proprio consenso al trattamento dei dati di cui alla presente lettera di trasmissione, nel rispetto del D.Lgs. 196/2003.

Data 12.11.2021

Firma _____

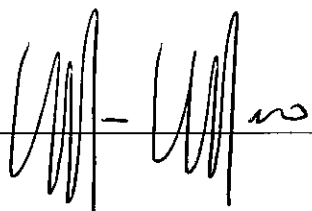

**DICHIARAZIONI DEL SINDACO, DEGLI ASSESSORI
E DEI CONSIGLIERI COMUNALI**
(ai sensi dell'art. 14 del D.Lgs. 14 marzo 2013, n. 33)

Il/La sottoscritto/a GIANMARIA GRECO,

nato/a a FAENZA (RA), il 29.12.1976 in qualità di:

SINDACO

ASSESSORE COMUNALE

CONSIGLIERE COMUNALE

DICHIARA E ATTESTA QUANTO SOPRA

Dichiara altresì che non sono intervenute variazioni nella propria situazione patrimoniale già dichiarata nell'anno precedente

Sul mio onore affermo che le dichiarazioni corrispondono al vero.

Lecce, 12.11.2021

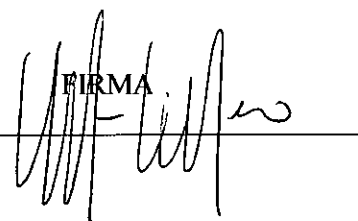
FIRMA

The first part of the document discusses the importance of maintaining accurate records of all transactions. It emphasizes that every entry should be supported by a valid receipt or invoice. This ensures transparency and allows for easy verification of the data.

The second section details the various methods used to collect and analyze the data. It includes a description of the sampling process and the statistical techniques employed to draw conclusions from the results.

The third part of the report focuses on the findings of the study. It presents a clear and concise summary of the key results, highlighting any significant trends or anomalies observed during the analysis.

Finally, the document concludes with a series of recommendations based on the findings. These suggestions are intended to provide practical guidance for future research and to address any issues identified during the study.

The following table provides a detailed breakdown of the data collected during the study. Each row represents a different category, and the columns show the corresponding values for each variable.

The data shows a clear correlation between the variables studied, with higher values in one category generally corresponding to higher values in another. This relationship is further supported by the statistical analysis presented in the following section.

In conclusion, the study has provided valuable insights into the relationship between the variables under investigation. The findings suggest that there is a strong positive correlation between the two variables, which has important implications for future research and practice.

**DICHIARAZIONI DEL CONIUGE
E DEI PARENTI ENTRO IL SECONDO GRADO**
(ai sensi dell'art. 14 del D.Lgs. 14 marzo 2013, n. 33)

Il/La sottoscritto/a TATIANA TURI,

nato/a a TRICASE (LE), il 07.12.1977 in qualità di:

CONIUGE NON SEPARATO DI: GIANMARIA GRECO.

PARENTE ENTRO IL SECONDO GRADO DI: _____
PARENTELA _____

(sono parenti entro il secondo grado i genitori, i figli, i nonni, i nipoti in linea retta, i fratelli e le sorelle)

DICHIARA E ATTESTA QUANTO SEGUE:

(barrare la casella)

- Che non è stata presentata alcuna dichiarazione patrimoniale non avendo prestato il proprio consenso;
- Che non sono intervenute variazioni rispetto alla dichiarazione patrimoniale depositata per l'anno _____;
- Che sono intervenute le seguenti variazioni patrimoniali:

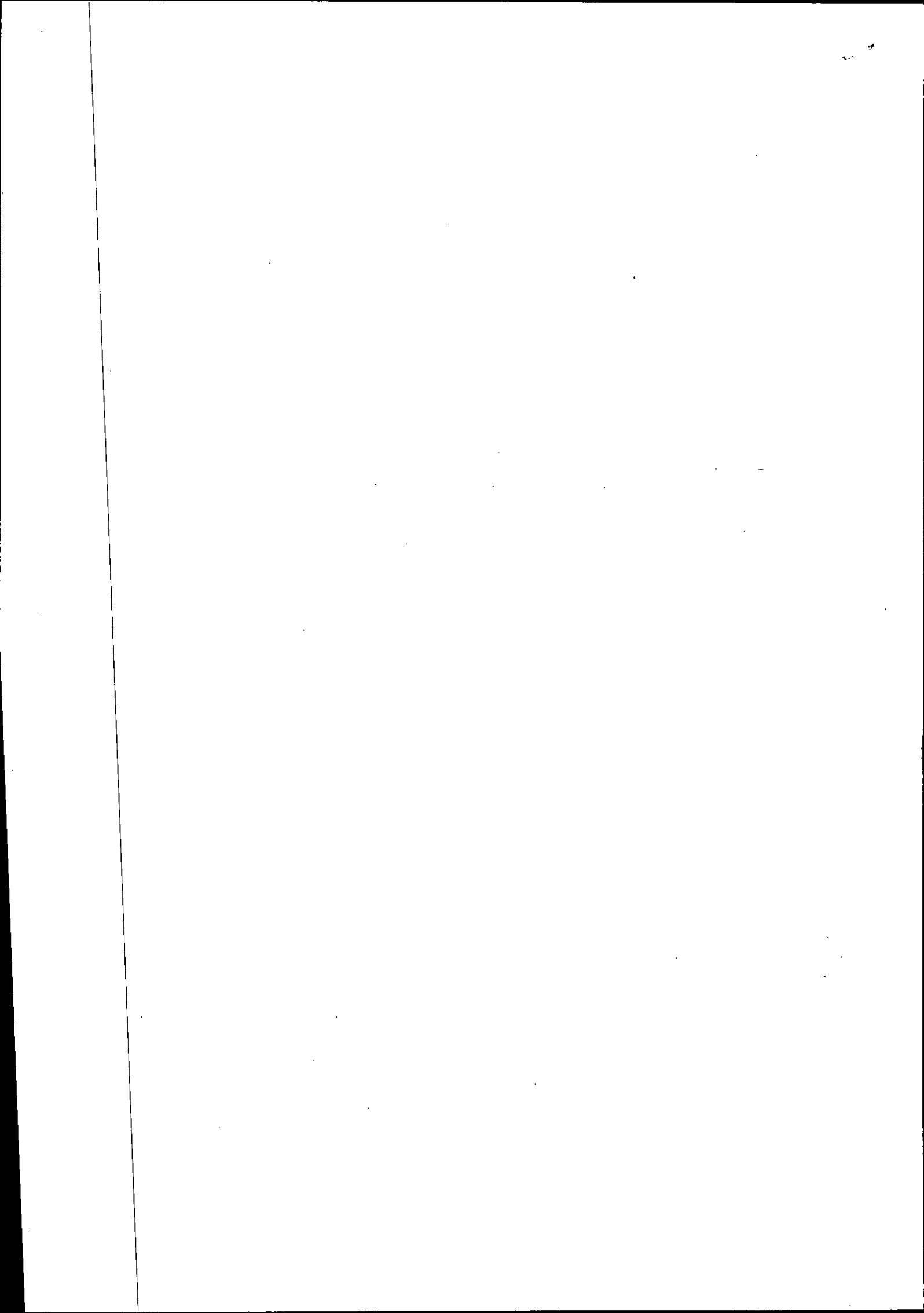

DICHIARAZIONE PATRIMONIALE

I - BENI IMMOBILI (TERRENI E FABBRICATI)			
Natura del diritto (a)	Tipologia (indicare se fabbricato o terreno)	Quota di titolarità %	Italia/Estero

(a) Specificare se trattasi di proprietà, comproprietà, superficie, enfiteusi, usufrutto, uso, abitazione.

II - BENI MOBILI ISCRITTI IN PUBBLICI REGISTRI		
Tipologia - Indicare se Autovetture, aeromobile, imbarcazione da diporto	CV fiscali	Anno di immatricolazione

III - AZIONI E QUOTE DI PARTECIPAZIONE IN SOCIETA'			
Denominazione della società (anche estera)	Tipologia (indicare se si posseggono quote o azioni)	n. di azioni	n. di quote

IV - ESERCIZIO DI FUNZIONI DI AMMINISTRATORE O DI SINDACO DI SOCIETA'	
Denominazione della società (anche estera)	Natura dell'incarico

V - TITOLARITA' DI IMPRESE	
Denominazione dell'impresa	Qualifica

VI-CONSISTENZA INVESTIMENTI IN TITOLI OBB.RI E DI STATO E ALTRE UTILITA' FINANZIARIE	

Lecce, 12.11.2021

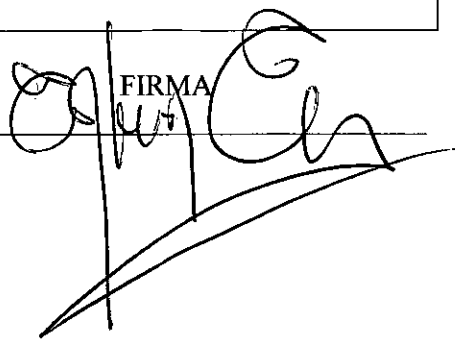
FIRMA

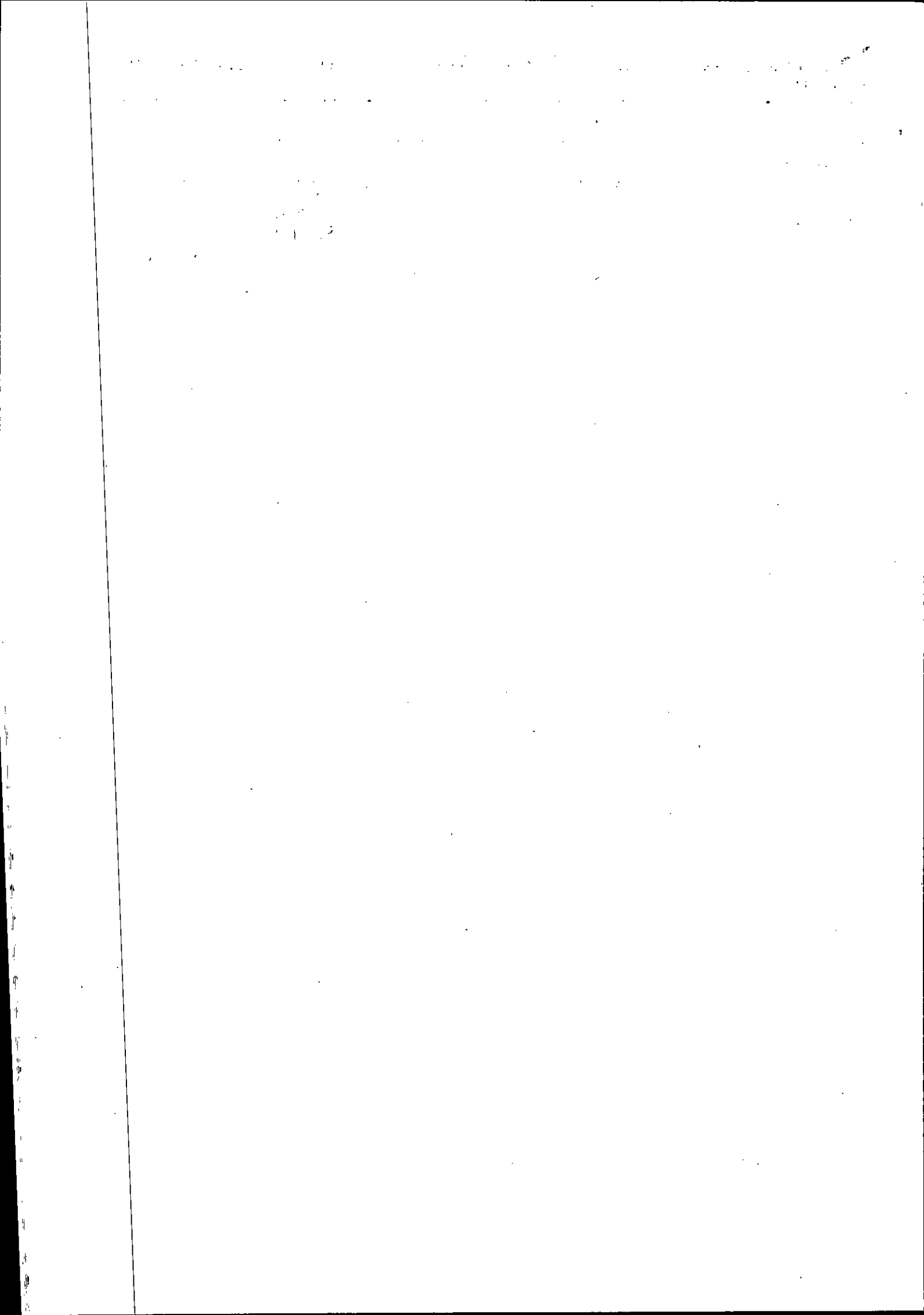

**DICHIARAZIONI DEL CONIUGE
E DEI PARENTI ENTRO IL SECONDO GRADO**
(ai sensi dell'art. 14 del D.Lgs. 14 marzo 2013, n. 33)

Il/La sottoscritto/a EMANUELA CALGARINI,
nato/a a FAENZA (RA), il 26.06.1955 in qualità di:

CONIUGE NON SEPARATO DI: _____.

PARENTE ENTRO IL SECONDO GRADO DI: GIANMARIA BRECO,
PARENTELA MADRE

(sono parenti entro il secondo grado i genitori, i figli, i nonni, i nipoti in linea retta, i fratelli e le sorelle)

DICHIARA E ATTESTA QUANTO SEGUE:

(barrare la casella)

- Che non è stata presentata alcuna dichiarazione patrimoniale non avendo prestato il proprio consenso;
- Che non sono intervenute variazioni rispetto alla dichiarazione patrimoniale depositata per l'anno _____;
- Che sono intervenute le seguenti variazioni patrimoniali:

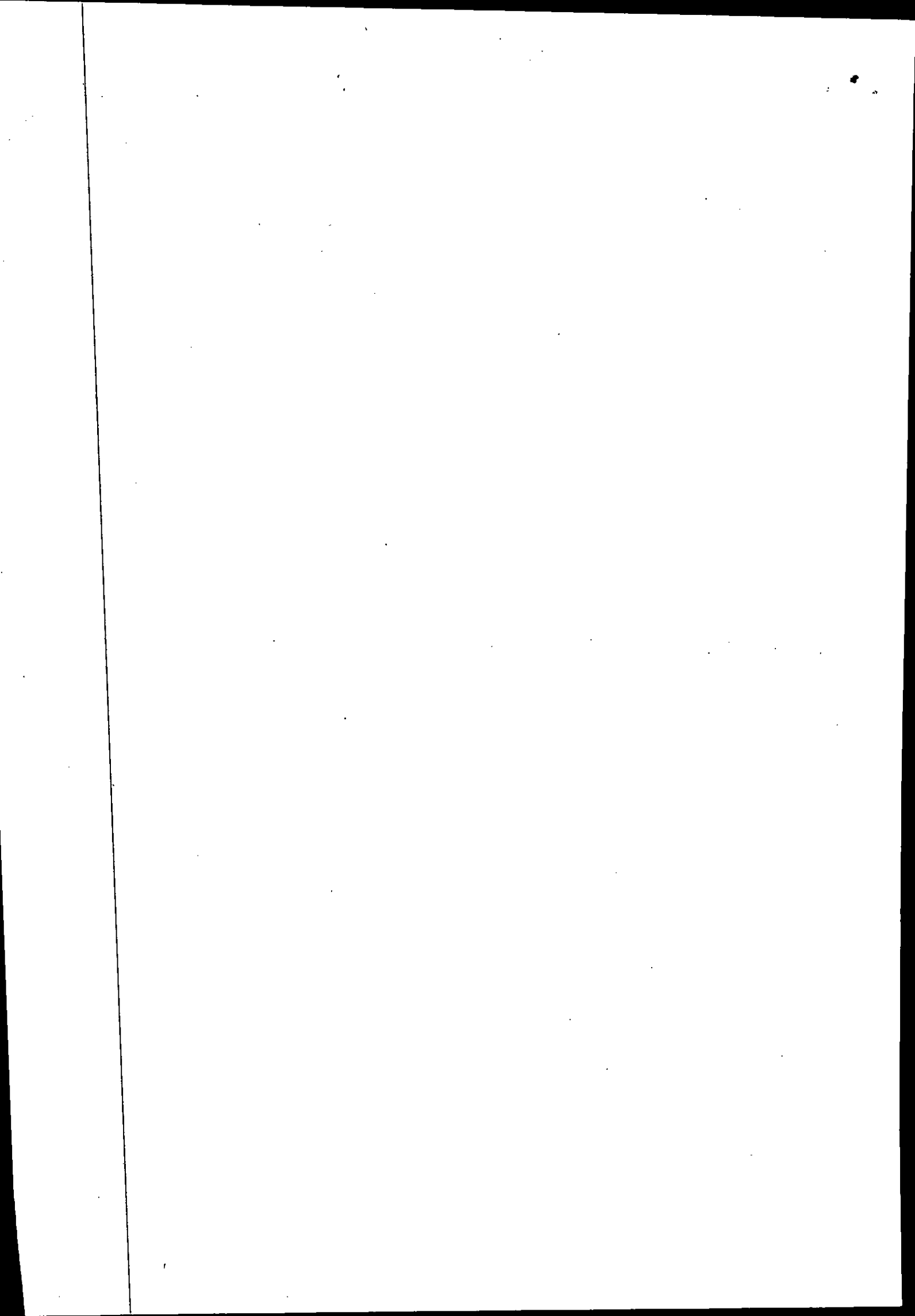

DICHIARAZIONE PATRIMONIALE

I - BENI IMMOBILI (TERRENI E FABBRICATI)			
Natura del diritto (a)	Tipologia (indicare se fabbricato o terreno)	Quota di titolarità %	Italia/Estero

(a) Specificare se trattasi di proprietà, comproprietà, superficie, enfiteusi, usufrutto, uso, abitazione.

II - BENI MOBILI ISCRITTI IN PUBBLICI REGISTRI		
Tipologia - Indicare se Autovetture, aeromobile, imbarcazione da diporto	CV fiscali	Anno di immatricolazione

III - AZIONI E QUOTE DI PARTECIPAZIONE IN SOCIETA'			
Denominazione della società (anche estera)	Tipologia (indicare se si posseggono quote o azioni)	n. di azioni	n. di quote

IV - ESERCIZIO DI FUNZIONI DI AMMINISTRATORE O DI SINDACO DI SOCIETA'	
Denominazione della società (anche estera)	Natura dell'incarico

V - TITOLARITA' DI IMPRESE	
Denominazione dell'impresa	Qualifica

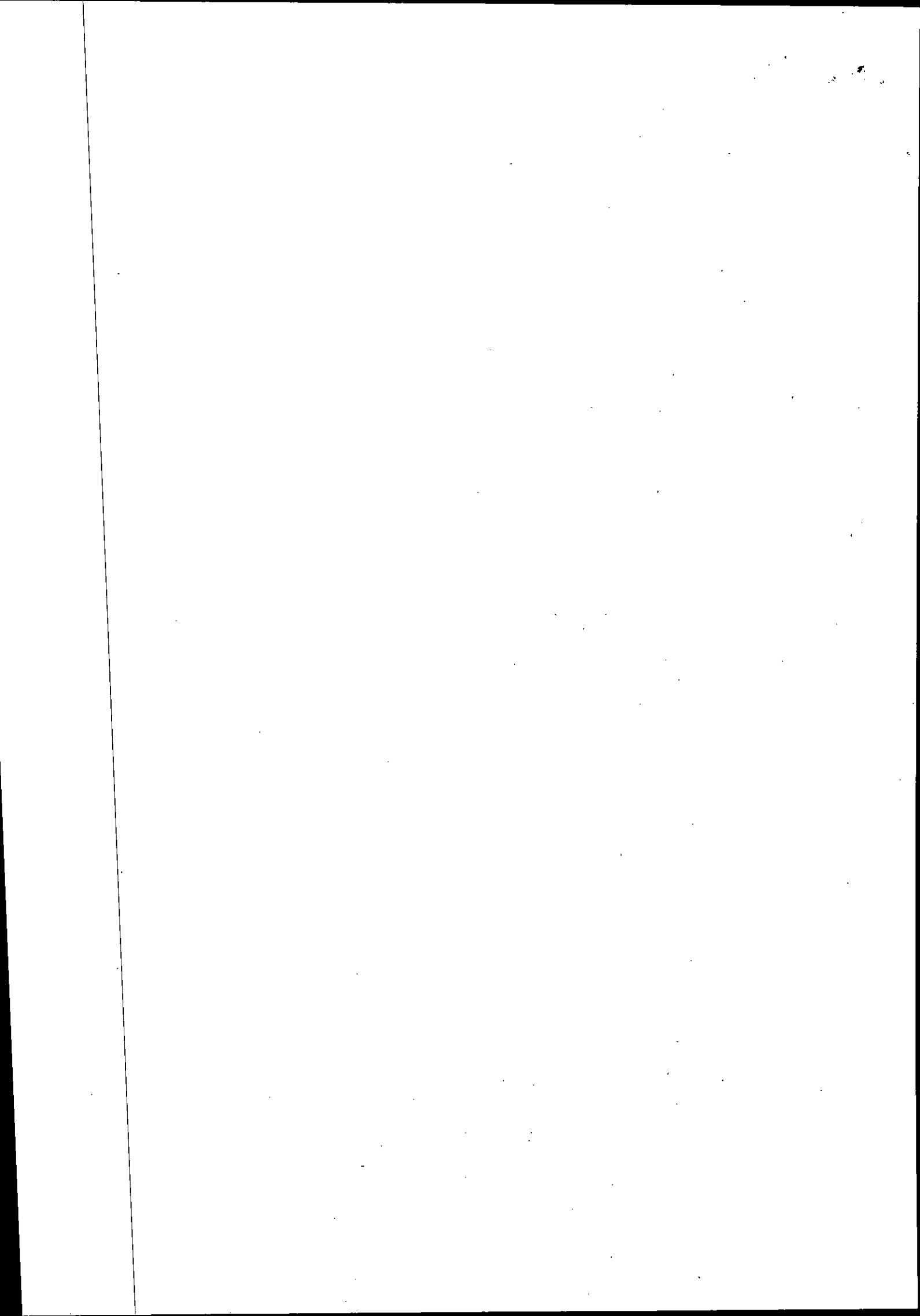

VI-CONSISTENZA INVESTIMENTI IN TITOLI OBBLIG E DI STATO E ALTRE UTILITA' FINANZIARIE	

Lecce, 12.11.2021

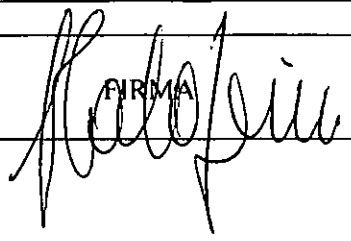
FIRMA

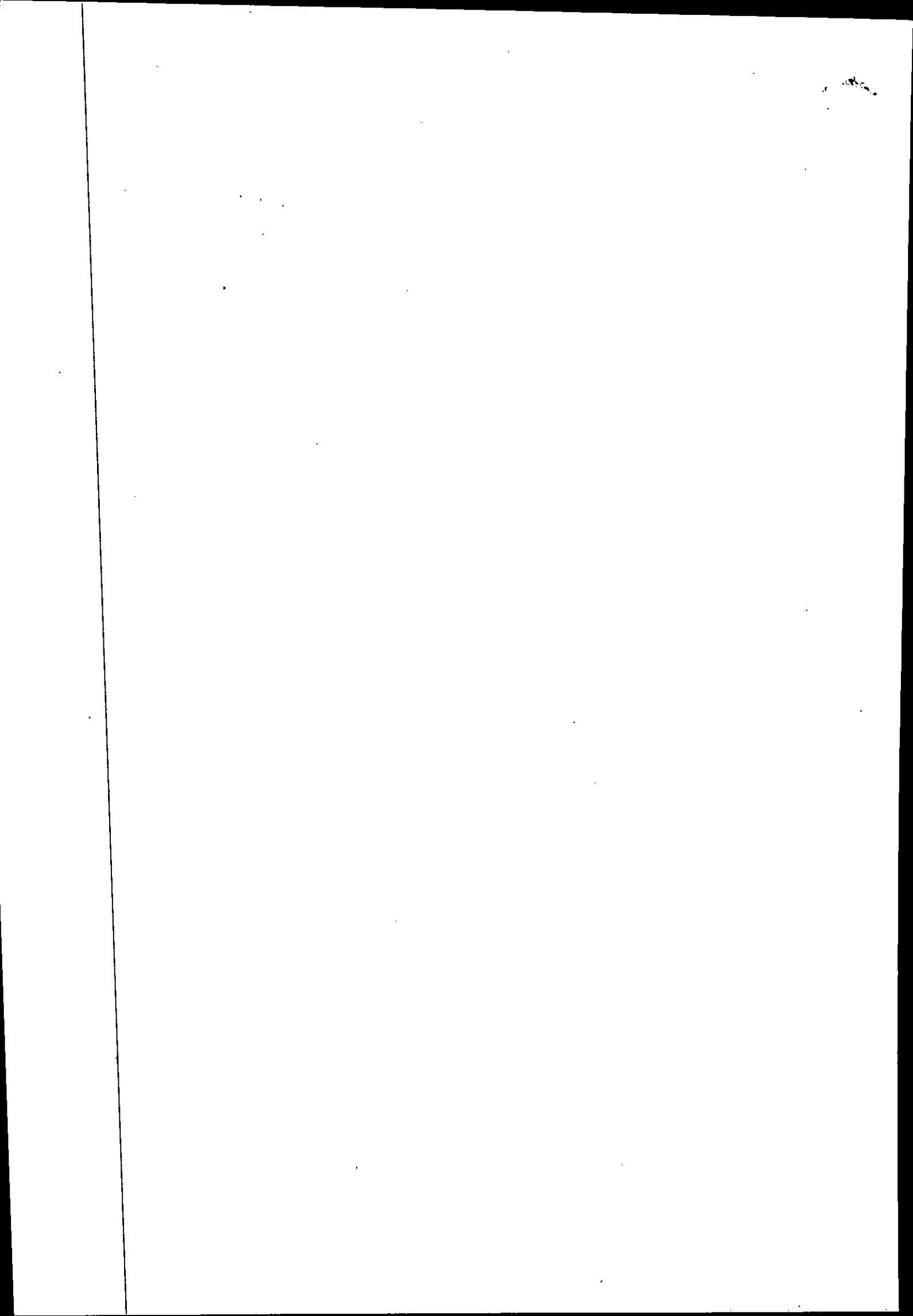

**DICHIARAZIONI DEL CONIUGE
E DEI PARENTI ENTRO IL SECONDO GRADO**
(ai sensi dell'art. 14 del D.Lgs. 14 marzo 2013, n. 33)

Il/La sottoscritto/a CASADIO MARIA TERESA,

nato/a a FAENZA (RA), il 28.03.1929 in qualità di:

CONIUGE NON SEPARATO DI: _____.

PARENTE ENTRO IL SECONDO GRADO DI: GIANMARIA BREO,
PARENTELA NONNA

(sono parenti entro il secondo grado i genitori, i figli, i nonni, i nipoti in linea retta, i fratelli e le sorelle)

DICHIARA E ATTESTA QUANTO SEGUE:

(barrare la casella)

- Che non è stata presentata alcuna dichiarazione patrimoniale non avendo prestato il proprio consenso;
- Che non sono intervenute variazioni rispetto alla dichiarazione patrimoniale depositata per l'anno _____;
- Che sono intervenute le seguenti variazioni patrimoniali:

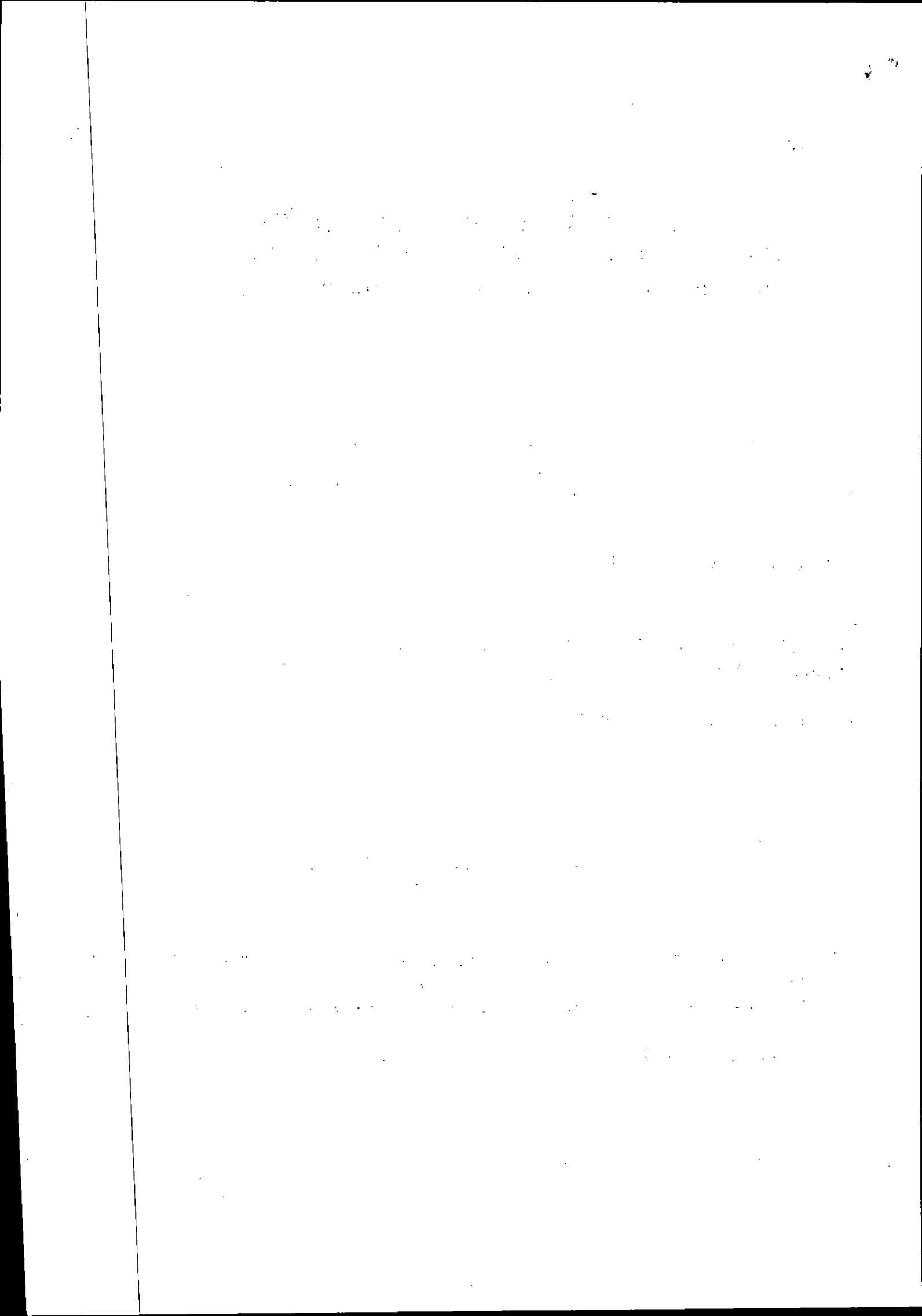

DICHIARAZIONE PATRIMONIALE

I - BENI IMMOBILI (TERRENI E FABBRICATI)			
Natura del diritto (a)	Tipologia (indicare se fabbricato o terreno)	Quota di titolarità %	Italia/Estero

(a) Specificare se trattasi di proprietà, comproprietà, superficie, enfiteusi, usufrutto, uso, abitazione.

II - BENI MOBILI ISCRITTI IN PUBBLICI REGISTRI		
Tipologia - Indicare se Autovetture, aeromobile, imbarcazione da diporto	CV fiscali	Anno di immatricolazione

III - AZIONI E QUOTE DI PARTECIPAZIONE IN SOCIETA'			
Denominazione della società (anche estera)	Tipologia (indicare se si posseggono quote o azioni)	n. di azioni	n. di quote

IV - ESERCIZIO DI FUNZIONI DI AMMINISTRATORE O DI SINDACO DI SOCIETA'	
Denominazione della società (anche estera)	Natura dell'incarico

V - TITOLARITA' DI IMPRESE	
Denominazione dell'impresa	Qualifica

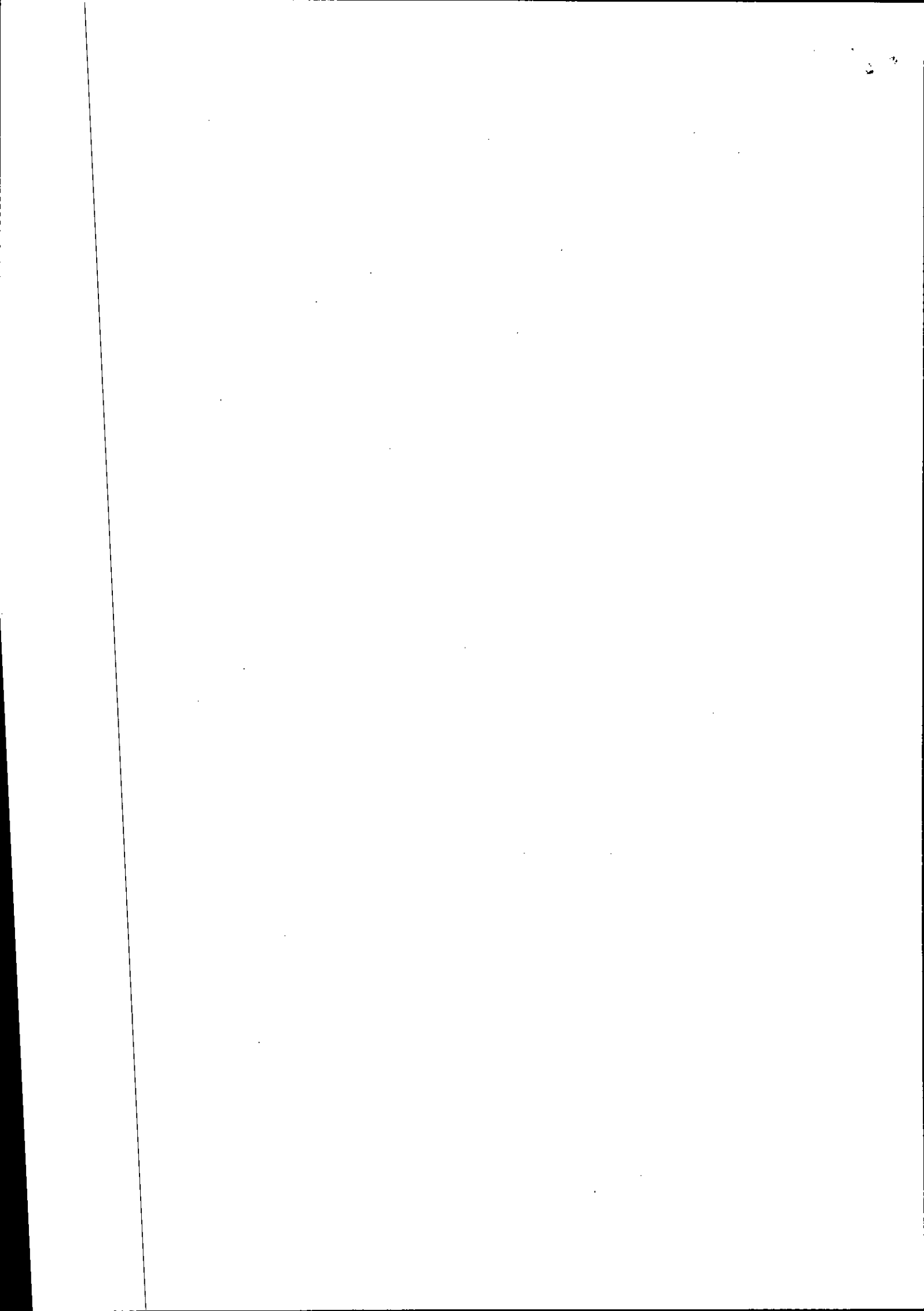

**DICHIARAZIONI DEL CONIUGE
E DEI PARENTI ENTRO IL SECONDO GRADO**
(ai sensi dell'art. 14 del D.Lgs. 14 marzo 2013, n. 33)

Il/La sottoscritto/a FIORINO GRECO,
nato/a a NOVOLI (LE), il 13.06.1951 in qualità di:

CONIUGE NON SEPARATO DI: _____.

PARENTE ENTRO IL SECONDO GRADO DI: BIANMARIA GRECO,
PARENTELA PADRE

(sono parenti entro il secondo grado i genitori, i figli, i nonni, i nipoti in linea retta, i fratelli e le sorelle)

DICHIARA E ATTESTA QUANTO SEGUE:
(barrare la casella)

- Che non è stata presentata alcuna dichiarazione patrimoniale non avendo prestato il proprio consenso;
- Che non sono intervenute variazioni rispetto alla dichiarazione patrimoniale depositata per l'anno _____;
- Che sono intervenute le seguenti variazioni patrimoniali:

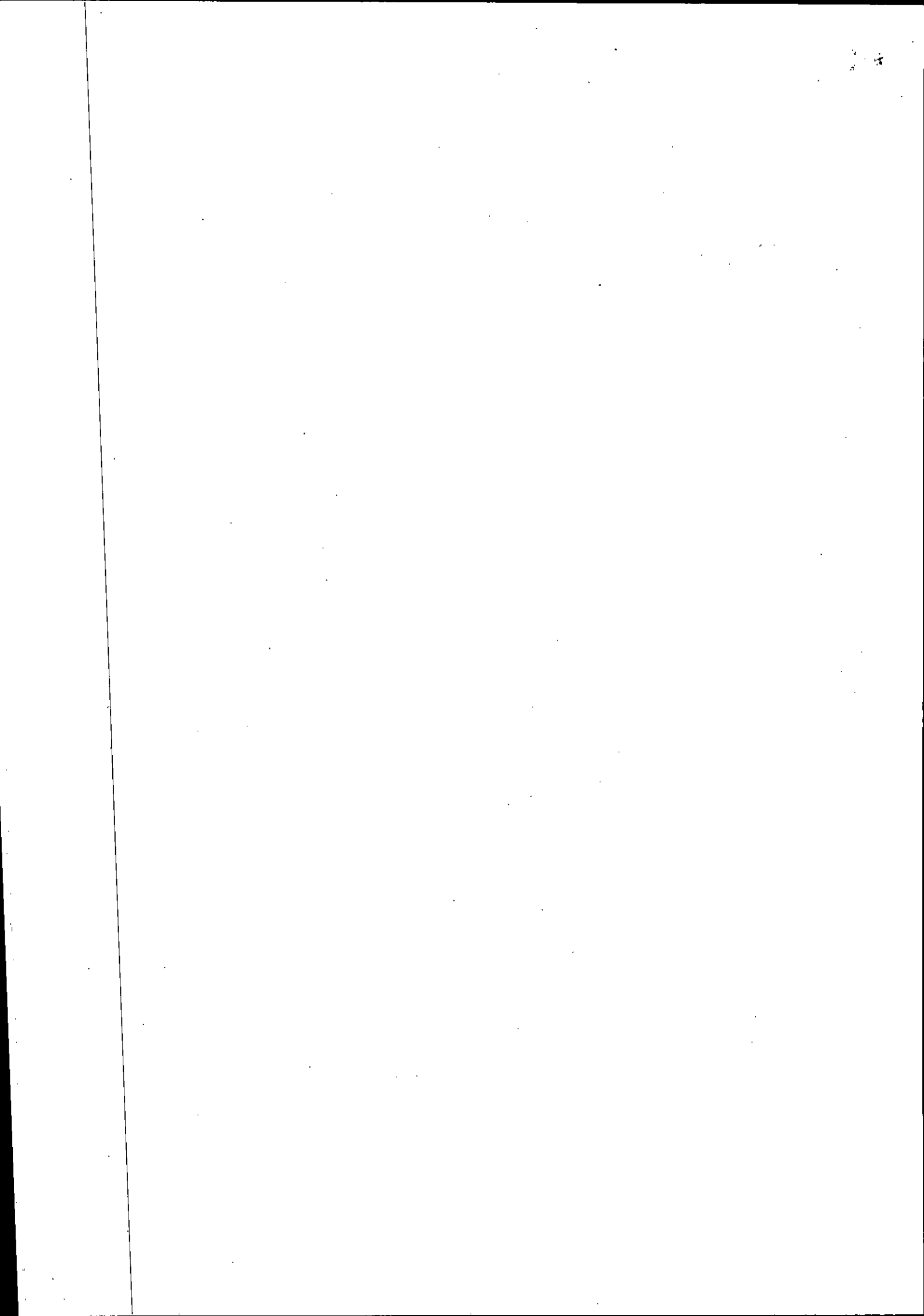

VI-CONSISTENZA INVESTIMENTI IN TITOLI OBBLIGAZIONARI E DI STATO E ALTRE UTILITA' FINANZIARIE

Lecce, 12.11.2021

 FIRMA

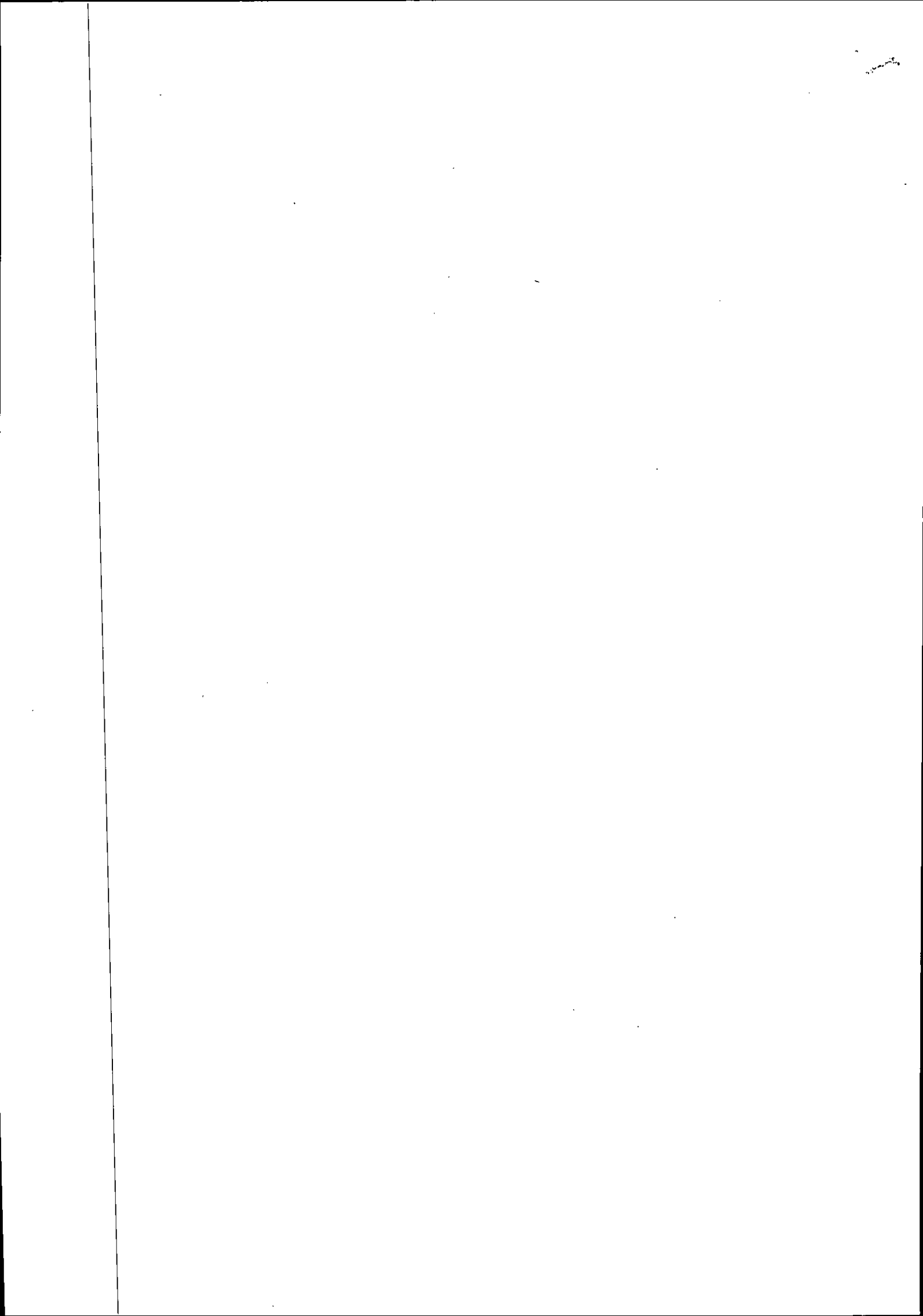

DICHIARAZIONE PATRIMONIALE

I - BENI IMMOBILI (TERRENI E FABBRICATI)			
Natura del diritto (a)	Tipologia (indicare se fabbricato o terreno)	Quota di titolarità %	Italia/Estero

(a) Specificare se trattasi di proprietà, comproprietà, superficie, enfiteusi, usufrutto, uso, abitazione.

II - BENI MOBILI ISCRITTI IN PUBBLICI REGISTRI		
Tipologia - Indicare se Autovetture, aeromobile, imbarcazione da diporto	CV fiscali	Anno di immatricolazione

III - AZIONI E QUOTE DI PARTECIPAZIONE IN SOCIETA'			
Denominazione della società (anche estera)	Tipologia (indicare se si posseggono quote o azioni)	n. di azioni	n. di quote

IV - ESERCIZIO DI FUNZIONI DI AMMINISTRATORE O DI SINDACO DI SOCIETA'	
Denominazione della società (anche estera)	Natura dell'incarico

V - TITOLARITA' DI IMPRESE	
Denominazione dell'impresa	Qualifica

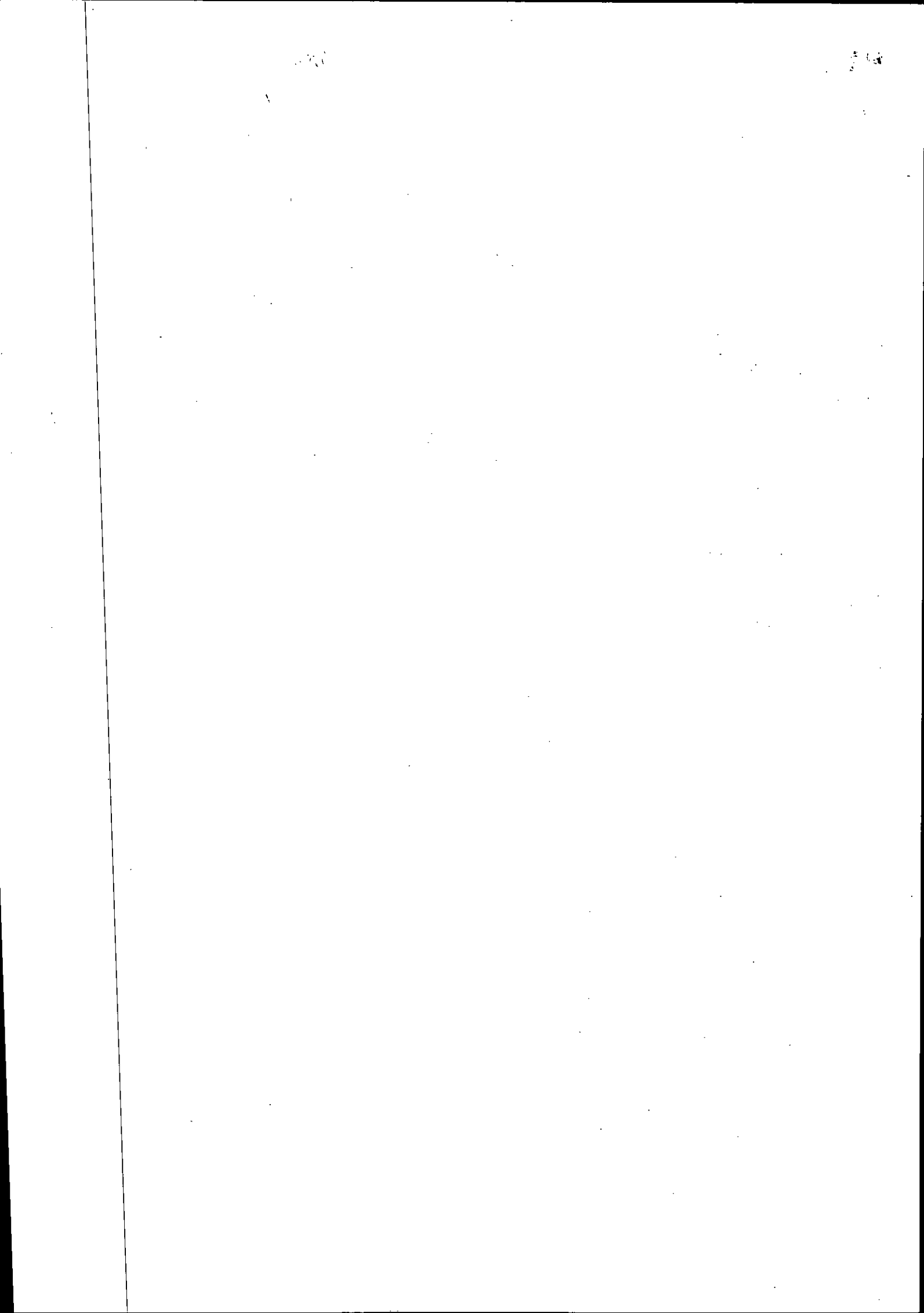

VI-CONSISTENZA INVESTIMENTI IN TITOLI OBBL. E DI STATO E ALTRE UTILITA' FINANZIARIE

Lecce, 12.11.2021

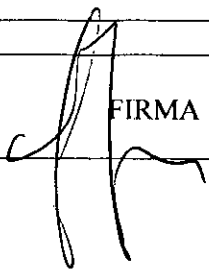
FIRMA

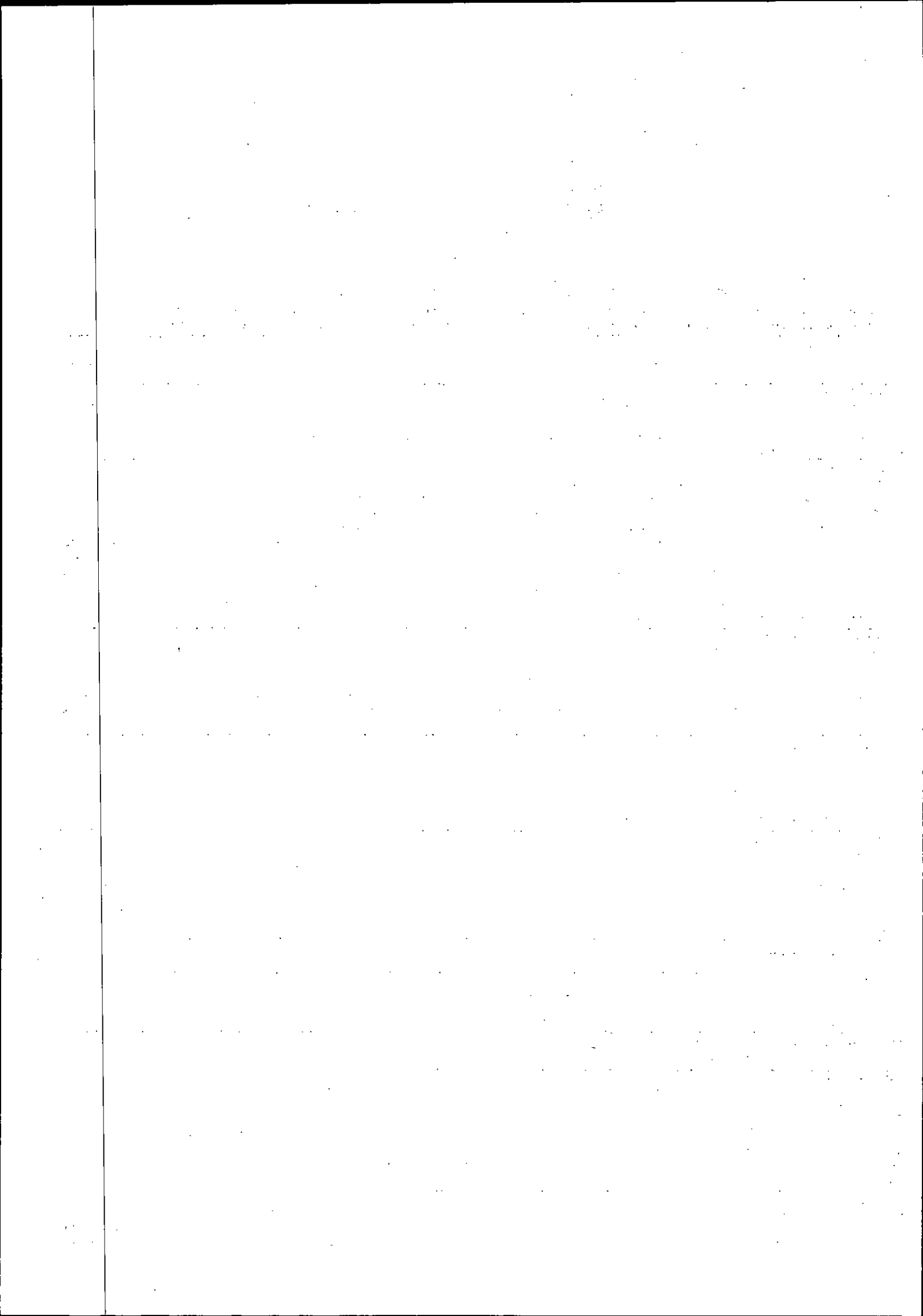

copia

Codice fiscale (*)

GRCGMR76T29D458S

TIPO DI DICHIARAZIONE	Quadro RW <input type="checkbox"/>	Quadro VO <input type="checkbox"/>	Quadro AC <input type="checkbox"/>	ISA <input type="checkbox"/>	Correttiva nei termini <input type="checkbox"/>	Dichiarazione integrativa <input type="checkbox"/>	Dichiarazione integrativa (art. 2, co. 8-ter, DPR 322/98) <input type="checkbox"/>	Dichiarazione integrativa errori contabili <input type="checkbox"/>	Eventi eccezionali <input type="checkbox"/>		
DATI DEL CONTRIBUENTE	Comune (o Stato estero) di nascita FAENZA		Provincia (sigla) RA		Data di nascita giorno 29 mese 12 anno 1976			Sesso (barrare la relativa casella) <input checked="" type="checkbox"/> M <input type="checkbox"/> X <input type="checkbox"/> F			
	deceduto/a <input type="checkbox"/> 6	tutelato/a <input type="checkbox"/> 7	minore <input type="checkbox"/> 8	Codice Stato estero		Partita IVA (eventuale) 04644530752					
	Accettazione crediti giacenti <input type="checkbox"/>	Liquidazione volontaria <input type="checkbox"/>	Immobili sequestrati <input type="checkbox"/>	Cessazione attività <input type="checkbox"/>	Riservato al liquidatore ovvero al curatore fallimentare					Stato <input type="checkbox"/>	
RESIDENZA ANAGRAFICA	Comune		Provincia (sigla)		C.a.p.		Codice comune				
Da compilare solo se variata dal 1/1/2020 alla data di presentazione della dichiarazione	Tipologia (via, piazza, ecc.)		Indirizzo							Numero civico	
	Frazione		Data della variazione		Domicilio fiscale diverso dalla residenza		Dichiarazione presentata per la prima volta				
TELEFONO E INDIRIZZO DI POSTA ELETTRONICA	Telefono prefisso		numero		Cellulare		Indirizzo di posta elettronica				
DOMICILIO FISCALE AL 01/01/2020	Comune LECCE		Provincia (sigla) LE		Codice comune E506		Fusione comuni				
DOMICILIO FISCALE AL 01/01/2021	Comune		Provincia (sigla)		Codice comune		Fusione comuni				
RESIDENTE ALL'ESTERO	Codice fiscale estero		Stato estero di residenza		Codice Stato estero		Non residenti "Schumacker" <input type="checkbox"/>				
DA COMPILARE SE RESIDENTE ALL'ESTERO NEL 2020	Stato federato, provincia, contea		Località di residenza		Indirizzo		NAZIONALITA' <input type="checkbox"/> 1 Estera <input type="checkbox"/> 2 Italiana				
RISERVATO A CHI PRESENTA LA DICHIARAZIONE PER ALTRI	Codice fiscale (obbligato)		Codice carica		Data carica		giorno mese anno				
EREDE, CURATORE FALLIMENTARE o DELL'EREDITA', ecc. (vedere istruzioni)	Cognome		Nome		Sesso (barrare la relativa casella) <input type="checkbox"/> M <input type="checkbox"/> F		Data di nascita giorno mese anno				
	Comune (o Stato estero)		Provincia (sigla)		C.a.p.		RESIDENZA ANAGRAFICA (O SE DIVERSO) DOMICILIO FISCALE				
	Rappresentante residente all'estero		Frazione, via e numero civico / indirizzo estero		Telefono prefisso		numero				
	Data di inizio procedura		Procedura non ancora terminata		Data di fine procedura		Codice fiscale società o ente dichiarante				
CANONE RAI IMPRESE	<input type="checkbox"/> Tipologia apparecchio (Riservata ai contribuenti che esercitano attività d'impresa)										
IMPEGNO ALLA PRESENTAZIONE TELEMATICA	Codice fiscale dell'incaricato		04515030759								
Riservato all'incaricato	Soggetto che ha predisposto la dichiarazione		<input checked="" type="checkbox"/> 2 Ricezione avviso telematico controllo automatizzato dichiarazione		<input type="checkbox"/> Ricezione altre comunicazioni telematiche						
ENTRATE DEL 29/10/2021	Data dell'impegno		08 06 2021		FIRMA DELL'INCARICATO						
LE VISTO DI CONFORMITÀ	Codice fiscale del responsabile del C.A.F.		Codice fiscale del C.A.F.		FIRMA DEL RESPONSABILE DEL C.A.F. o DEL PROFESSIONISTA						
CERTIFICAZIONE TRIBUTARIA	Codice fiscale del professionista		Codice fiscale o partita IVA del soggetto diverso dal certificatore che ha predisposto la dichiarazione o tenuto le scritture contabili		FIRMA DEL PROFESSIONISTA						
CONFORME AL PROVVEDIMENTO AGENZIA DELLE ENTRATE DEL 29/10/2021	Si attesta la certificazione ai sensi dell'art. 36 del D.Lgs. n. 241/1997										

(*) Da compilare per i soli modelli predisposti su fogli singoli, ovvero su moduli mecenografici a striscia continua.

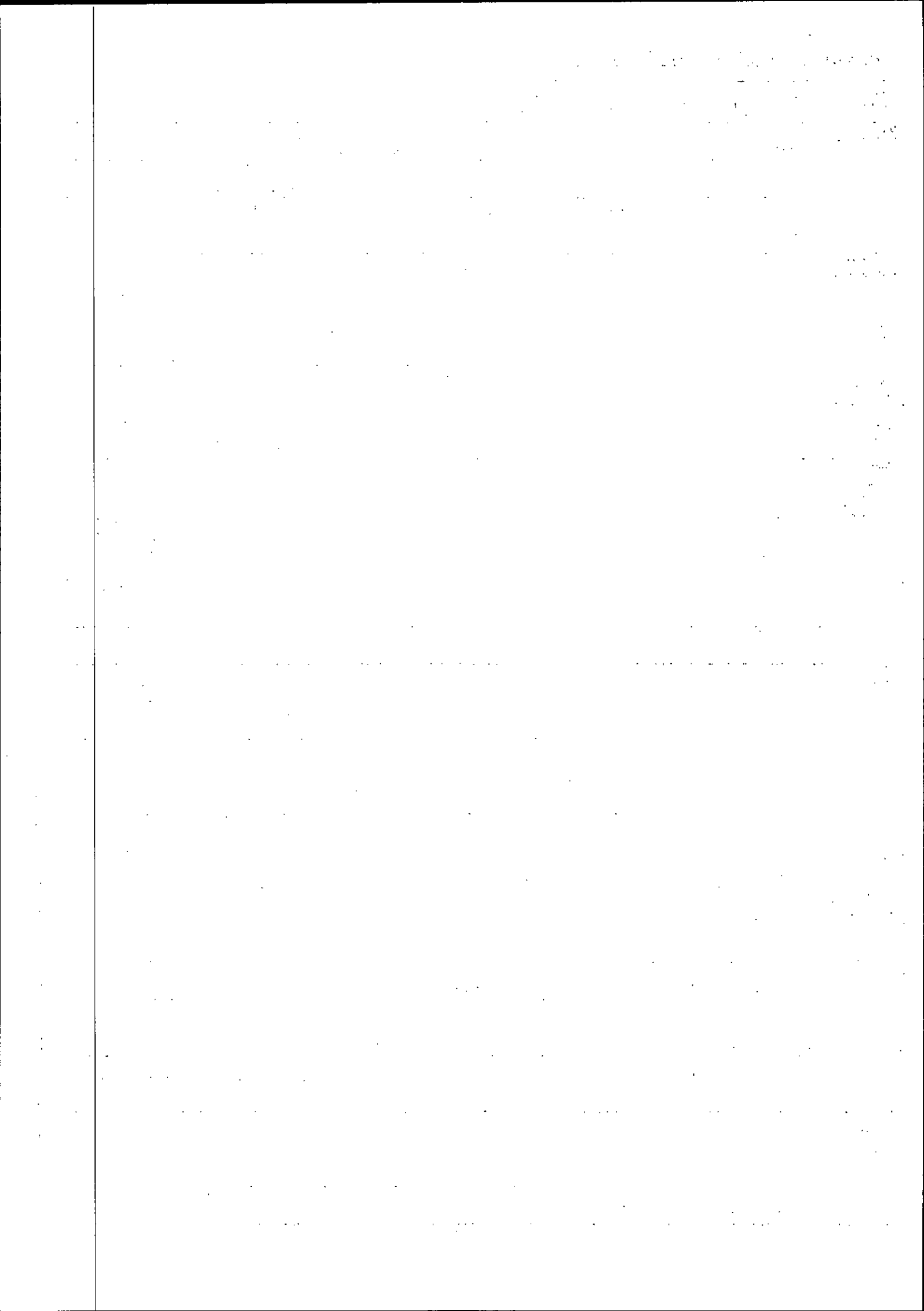

copia

Codice fiscale (*)

GRCGMR76T29D458S

FIRMA DELLA DICHIARAZIONE
Il contribuente dichiara di aver compilato e allegato i seguenti quadri (barrare le caselle che interessano).

<input checked="" type="checkbox"/>	<input type="checkbox"/>	<input checked="" type="checkbox"/>	<input checked="" type="checkbox"/>	<input checked="" type="checkbox"/>	<input type="checkbox"/>	<input checked="" type="checkbox"/>	<input checked="" type="checkbox"/>	<input type="checkbox"/>	<input type="checkbox"/>	<input checked="" type="checkbox"/>	<input type="checkbox"/>	<input type="checkbox"/>	<input type="checkbox"/>	<input type="checkbox"/>	<input type="checkbox"/>	<input type="checkbox"/>	<input type="checkbox"/>	<input type="checkbox"/>	<input type="checkbox"/>	<input checked="" type="checkbox"/>	<input type="checkbox"/>	<input type="checkbox"/>
<input checked="" type="checkbox"/>	<input type="checkbox"/>	<input type="checkbox"/>	<input type="checkbox"/>	<input type="checkbox"/>																		

Invio avviso telematico controllo automatizzato dichiarazione all'intermediario

Invio altre comunicazioni telematiche all'intermediario

Situazioni particolari	Codice	Esonero dall'apposizione del visto di conformità	CON LA FIRMA SI ESPRIME ANCHE IL CONSENSO AL TRATTAMENTO DEI DATI SENSIBILI EVENTUALMENTE INDICATI NELLA DICHIARAZIONE.	FIRMA del CONTRIBUENTE (o di chi presenta la dichiarazione per altri) GRECO GIANMARIA
------------------------	--------	--	---	---

(*) Da compilare per i soli modelli predisposti su fogli singoli, ovvero su moduli meccanografici a striscia continua.

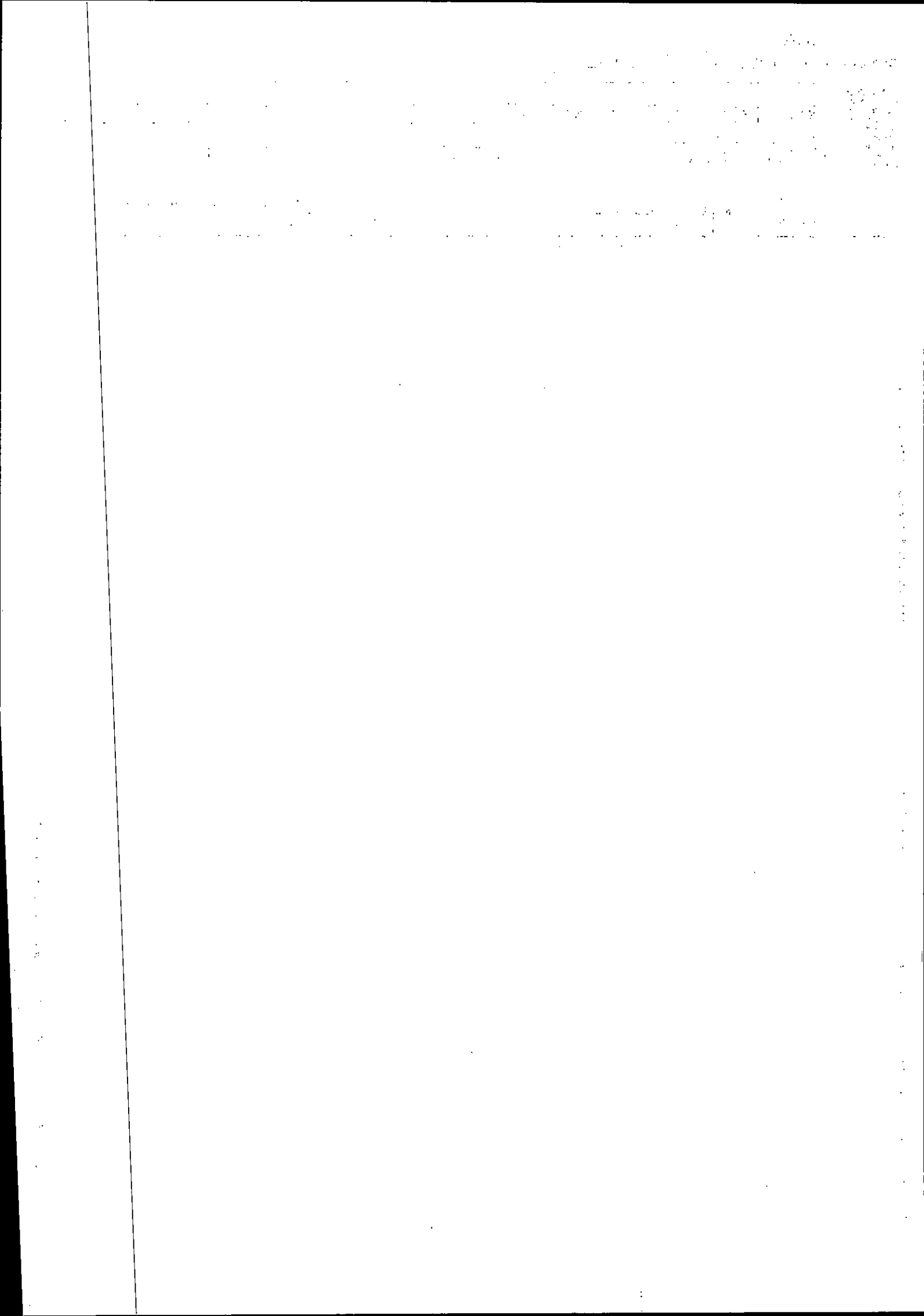



CODICE FISCALE
2268 | G | R | C | G | M | R | 7 | 6 | T | 2 | 9 | D | 4 | 5 | 8 | S

REDDITI
Familiari a carico
QUADRO RA - Redditi dei terreni

Mod. N. | 0 | 1

FAMILIARI A CARICO	Relazione di parentela	Codice fiscale (Indicare il codice fiscale del coniuge anche se non fiscalmente a carico)	N. mesi e carico	Minore di tre anni	Percentuale detrazione spettante	Detrazione 100% affidamento figli
1	2 <input checked="" type="checkbox"/> Coniuge	4 TRUTTN77T47L419M	5	6	7	8
2	F1 Primo figlio D					
3	F A D					
4	F A D					
5	F A D					
6	F A D					
7	PERCENTUALE ULTERIORE DETRAZIONE PER FAMIGLIE CON ALMENO 4 FIGLI		9 NUMERO FIGLI IN AFFIDAMENTO PREADOTTIVO A CARICO DEL CONTRIBUENTE			

QUADRO A REDDITI DEI TERRENI	1	2	3	4	5	6	7	8	9	10
RA1	Reddito dominicale non rivalutato	Titolo	Reddito agrario non rivalutato	Reddito dominicale imponibile	Possesso giorni %	Canone di affitto in regime vincolistico	Casi particolari	Caratterizzazione (*)	RAI non dovute	Collocare dati e IAP
	,00		,00	,00		,00				,00
RA2	,00		,00	,00		,00				,00
RA3	,00		,00	,00		,00				,00
RA4	,00		,00	,00		,00				,00
RA5	,00		,00	,00		,00				,00
RA6	,00		,00	,00		,00				,00
RA7	,00		,00	,00		,00				,00
RA8	,00		,00	,00		,00				,00
RA9	,00		,00	,00		,00				,00
RA10	,00		,00	,00		,00				,00
RA11	,00		,00	,00		,00				,00
RA12	,00		,00	,00		,00				,00
RA13	,00		,00	,00		,00				,00
RA14	,00		,00	,00		,00				,00
RA15	,00		,00	,00		,00				,00
RA16	,00		,00	,00		,00				,00
RA17	,00		,00	,00		,00				,00
RA18	,00		,00	,00		,00				,00
RA19	,00		,00	,00		,00				,00
RA20	,00		,00	,00		,00				,00
RA21	,00		,00	,00		,00				,00
RA22	,00		,00	,00		,00				,00
RA23	Somma colonne 11, 12 e 13		TOTALI	,00		,00				,00

(*) Barrare la casella se si tratta dello stesso terreno o della stessa unità immobiliare del rigo precedente.

CONFORME AL PROVVEDIMENTO AGENZIA DELLE ENTRATE DEL 29/01/2021 E SUCCESSIVE MODIFICHE

Codice fiscale GRCCMR76T29D458S Denominazione GRECO GIANMARIA

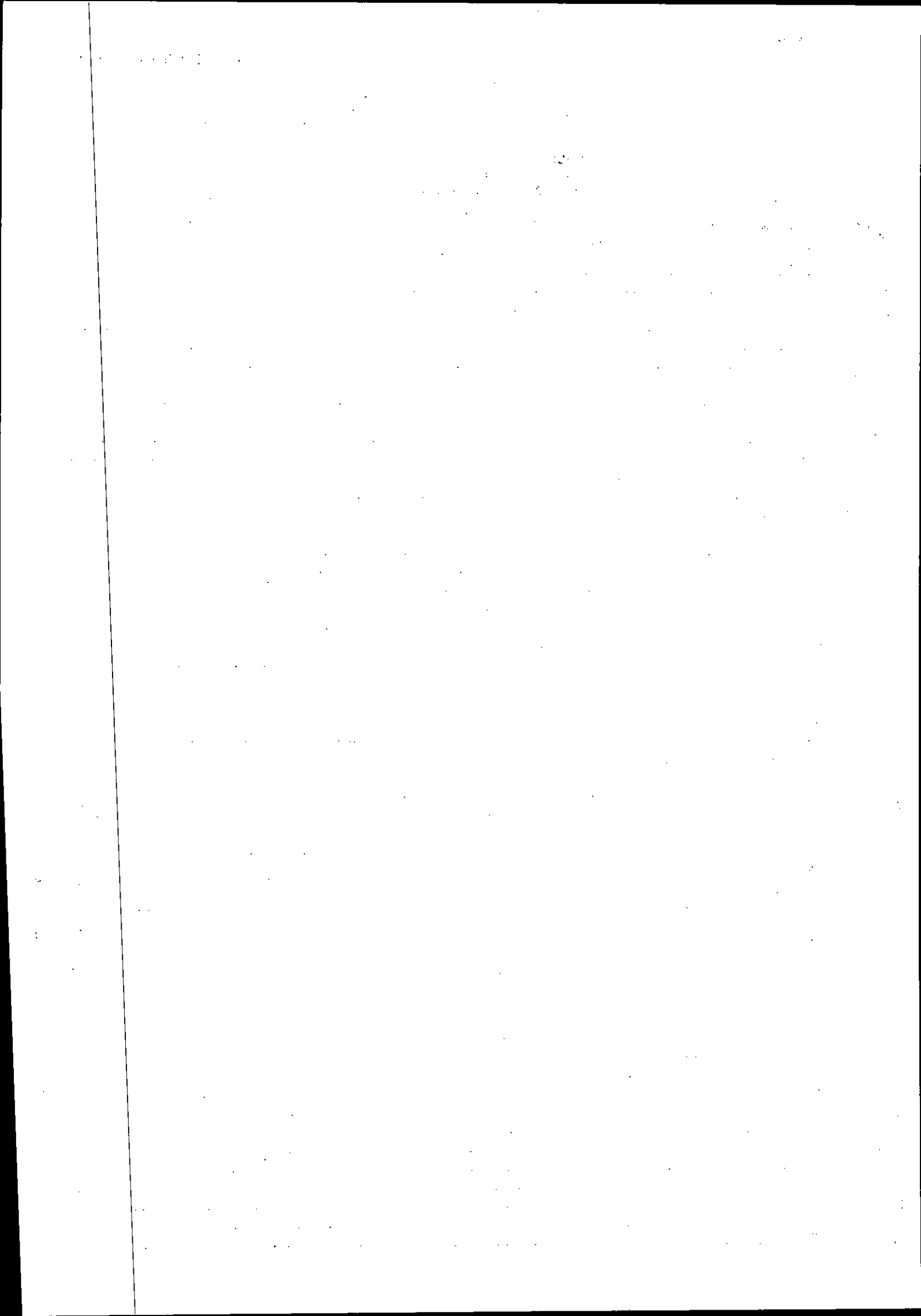

CODICE FISCALE
2268 | G | R | C | G | M | R | 7 | 6 | T | 2 | 9 | D | 4 | 5 | 8 | S

REDDITI
QUADRO RB - Redditi dei fabbricati

Mod. N. | 0 | 1

QUADRO RB	Rendita catastale non rivalutata	Utilizzo	giorni	Possesso percentuale	Codice canone	Canone di locazione	Casi particolari	Continuazione (*)	Codice Comune	Cedolare secca	Casi part. IMU
RB1	883,00	01	365	100		,00			E506		
Sezione I	REDDITI DEI FABBRICATI E ALTRI DATI										
REDDITI IMPONIBILI	Tassazione ordinaria	Cedolare secca 21%	Cedolare secca 10%	REDDITI NON IMPONIBILI	Abitazione principale soggetta a IMU	Immobili non locati	Abitazione principale non soggetta a IMU	Stato di emergenza			
	,00	,00	,00	,00	,00	,00	927,00				
RB2	458,00	09	365	7,14		,00			E506		3
REDDITI IMPONIBILI	Tassazione ordinaria	Cedolare secca 21%	Cedolare secca 10%	REDDITI NON IMPONIBILI	Abitazione principale soggetta a IMU	Immobili non locati	Abitazione principale non soggetta a IMU	Stato di emergenza			
	17,00	,00	,00	,00	,00	17,00	,00				
RB3	80,00	09	365	7,14		,00			E506		3
REDDITI IMPONIBILI	Tassazione ordinaria	Cedolare secca 21%	Cedolare secca 10%	REDDITI NON IMPONIBILI	Abitazione principale soggetta a IMU	Immobili non locati	Abitazione principale non soggetta a IMU	Stato di emergenza			
	3,00	,00	,00	,00	,00	3,00	,00				
RB4	,00					,00					
REDDITI IMPONIBILI	Tassazione ordinaria	Cedolare secca 21%	Cedolare secca 10%	REDDITI NON IMPONIBILI	Abitazione principale soggetta a IMU	Immobili non locati	Abitazione principale non soggetta a IMU	Stato di emergenza			
	,00	,00	,00	,00	,00	,00	,00				
RB5	,00					,00					
REDDITI IMPONIBILI	Tassazione ordinaria	Cedolare secca 21%	Cedolare secca 10%	REDDITI NON IMPONIBILI	Abitazione principale soggetta a IMU	Immobili non locati	Abitazione principale non soggetta a IMU	Stato di emergenza			
	,00	,00	,00	,00	,00	,00	,00				
RB6	,00					,00					
REDDITI IMPONIBILI	Tassazione ordinaria	Cedolare secca 21%	Cedolare secca 10%	REDDITI NON IMPONIBILI	Abitazione principale soggetta a IMU	Immobili non locati	Abitazione principale non soggetta a IMU	Stato di emergenza			
	,00	,00	,00	,00	,00	,00	,00				
RB7	,00					,00					
REDDITI IMPONIBILI	Tassazione ordinaria	Cedolare secca 21%	Cedolare secca 10%	REDDITI NON IMPONIBILI	Abitazione principale soggetta a IMU	Immobili non locati	Abitazione principale non soggetta a IMU	Stato di emergenza			
	,00	,00	,00	,00	,00	,00	,00				
RB8	,00					,00					
REDDITI IMPONIBILI	Tassazione ordinaria	Cedolare secca 21%	Cedolare secca 10%	REDDITI NON IMPONIBILI	Abitazione principale soggetta a IMU	Immobili non locati	Abitazione principale non soggetta a IMU	Stato di emergenza			
	,00	,00	,00	,00	,00	,00	,00				
RB9	,00					,00					
REDDITI IMPONIBILI	Tassazione ordinaria	Cedolare secca 21%	Cedolare secca 10%	REDDITI NON IMPONIBILI	Abitazione principale soggetta a IMU	Immobili non locati	Abitazione principale non soggetta a IMU	Stato di emergenza			
	,00	,00	,00	,00	,00	,00	,00				
TOTALI	REDDITI IMPONIBILI	20,00				,00					
							20,00			927,00	
RB10	Imposta cedolare secca 21%	Imposta cedolare secca 10%	Totale imposta cedolare secca								
	,00	,00									

Sezione II

Dati relativi ai contratti di locazione	N. di rigo	Mod. N.	Estremi di registrazione del contratto				Codice ufficio	Codice identificativo contratto	Censura non esportata a 30 gg	Anno dich. ICI/IMU
			Data	Serie	Numero e sottnumero					
RB21										
RB22										
RB23										

(*) Barrare la casella se si tratta dello stesso terreno o della stessa unità immobiliare del rigo precedente.

Realizzato con tecnologia Smart Forms - www.antiinformatica.com

CONFORME AL PROVVEDIMENTO AGENZIA DELLE ENTRATE DEL 29/01/2021 E SUCCESSIVE MODIFICHE

Codice fiscale GROCMR76729D458S Denominazione GRECO GIANMARIA



CODICE FISCALE

2268 | G | R | C | G | M | R | 7 | 6 | T | 2 | 9 | D | 4 | 5 | 8 | S

REDDITI
QUADRO RC - Redditi di lavoro dipendente
QUADRO CR - Crediti d'imposta

Mod. N. 01

QUADRO RC		RC1	Tipologia reddito	Indeterminato/Determinato	Redditi (punto 1, 2 e 3 CU 2021)	Altri dati			
REDDITI DI LAVORO DIPENDENTE E ASSIMILATI		RC2			,00				
		RC3			,00				
Sezione I		RC4	SOMME PER PREMI DI RISULTATO E WELFARE AZIENDALE (compilare solo Opzione o rettifica Assenza nei casi previsti nelle istruzioni)	Somme tassazione ordinaria	Somme imposta sostitutiva	Ritenute imposta sostitutiva	Benefit	Benefit a tassazione ordinaria	
Redditi di lavoro dipendente e assimilati				,00	,00	,00	,00	,00	
Casi particolari									
		RC5	Quota esente frontaliere	Quota esente dipendente Complesso d'Italia	Quota esente pensioni	TOTALE			
			,00	,00	,00 (di cui L.S.U.)	,00		,00	
		RC6	Periodo di lavoro (giorni per i quali spettano le detrazioni)	Lavoro dipendente	Pensione	I Semestre	II Semestre		
Sezione II		RC7	Assegno del coniuge	Redditi (punto 4 e 5 CU 2021)		10965,00	Altri dati		
Altri redditi assimilati a quelli di lavoro dipendente		RC8				,00			
		RC9	Sommano gli importi da RC7 e RC8; riportare il totale al rigo RN1 col. 5			TOTALE	10965,00		
Sezione III		RC10	Ritenute IRPEF (punto 21 del CU 2021 e RC4 col. 13)	Ritenute IRPEF (punto 21 del CU 2021 e RC4 col. 13)	Ritenute IRPEF (punto 21 del CU 2021 e RC4 col. 13)	Ritenute IRPEF (punto 21 del CU 2021 e RC4 col. 13)	Ritenute IRPEF (punto 21 del CU 2021 e RC4 col. 13)	Ritenute IRPEF (punto 21 del CU 2021 e RC4 col. 13)	
Ritenute IRPEF e comunali			2522,00	145,00	,00	88,00			
Sezione IV		RC11	Ritenute per lavori socialmente utili					,00	
Ritenute per lavori socialmente utili e altri dati		RC12						,00	
Sezione V		RC14	Bonus erogato	Treatmento erogato	Esenzione ricercatori e docenti	Esenzione imparziali	Fruizione misure sostegno	Lavoro dipendente	Retribuzione contrattuale
Riduzione Pressione Fiscale			,00	,00	,00	,00		,00	
Sezione VI		RC15	Frutta tassazione ordinaria	Non frutta tassazione ordinaria	Frutta tassazione separata				
Detrazione per comparto sicurezza e difesa			,00	,00					
QUADRO CR		CREDITI D'IMPOSTA							
Sezione II		CR7	Credito d'imposta per il riacquisto della prima casa	Residuo precedente dichiarazione		Credito anno 2020	di cui compensato nel Mod. F24		
Prima casa e canoni non percepiti						,00			
		CR8	Credito d'imposta per canoni non percepiti					,00	
Sezione III		CR9		Residuo precedente dichiarazione		di cui compensato nel Mod. F24			
Credito d'imposta incrementato								,00	
Sezione IV		CR10	Abitazione principale	N. rata	Totale credito	Rata annuale	Residuo precedente dichiarazione		
Credito d'imposta per immobili colpiti dal sisma in Abruzzo					,00	,00			
		CR11	Altri immobili	N. rata	Rata annuale	Totale credito	Rata annuale		
					,00	,00			
Sezione V		CR12	Anno anticipazione	Reintegro Totale/Parziale	Somma reintegrata	Residuo precedente dichiarazione	Credito anno 2020	di cui compensato nel Mod. F24	
Credito d'imposta per rimborsi anticipazioni fondi pensione					,00	,00	,00	,00	
Sezione VII		CR14	Spesa 2020	Residuo anno 2019	Rata credito 2019	Rata credito 2018	Quota credito ricevuta per trasparenza		
Credito d'imposta erogazioni cultura (CR14) e scuole (CR15)			,00	,00	,00	,00			
		CR15	Spesa 2018	Residuo anno 2019			Quota credito ricevuta per trasparenza		
			,00	,00					
Sezione VIII		CR16		Credito anno 2020	Residuo precedente dichiarazione	di cui compensato nel Mod. F24			
Credito d'imposta negoziazione e arbitrio				,00	,00			,00	
Sezione IX		CR17		Residuo precedente dichiarazione	di cui compensato nel Mod. F24				
Credito d'imposta videosorveglianza				,00					
Sezione XI		CR30		Residuo precedente dichiarazione	Credito	di cui compensato nel Mod. F24		Credito residuo	
Credito d'imposta neuroritenuta				,00	,00			,00	
Sezione XII		CR31	Altri crediti d'imposta	Residuo 2019	Rata 2019	di cui compensato nel Mod. F24		Quota credito ricevuta per trasparenza	
			,00	,00	,00			,00	

Realizzato con tecnologia Smart Forms - www.ardurinformatica.com

ESCLUSIVAMENTE MODIFICARE LE ENTRATE DEL 29/01/2021 LE SEZIONI V, VII, VIII, IX, XI, XII AL PROVVEDIMENTO AGENZIA DELLE ENTRATE DEL 29/01/2021

Codice fiscale GRCGMR76T29D458S Denominazione GRECO GIANMARIA

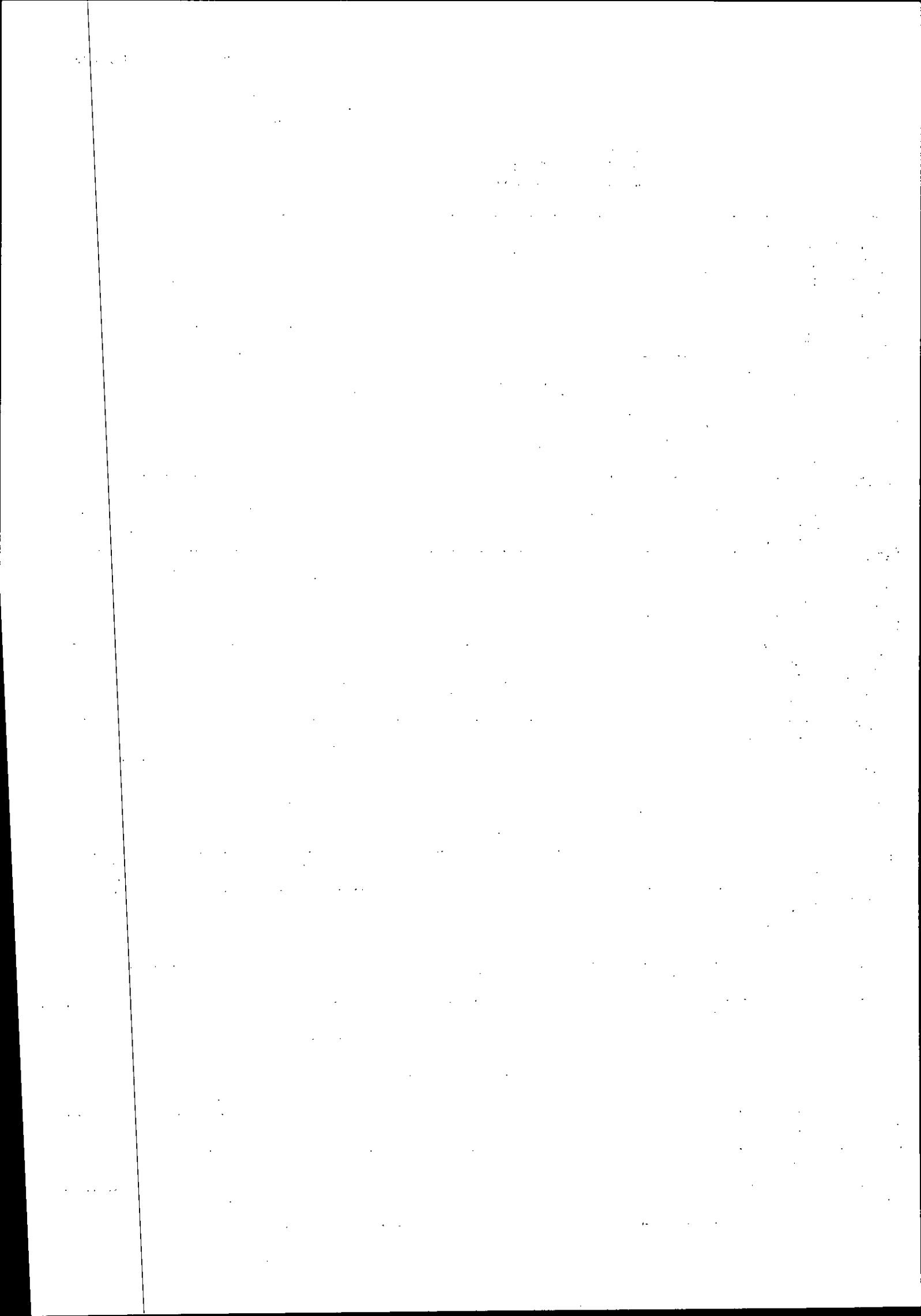

CODICE FISCALE

2268 | G | R | C | G | M | R | 7 | 6 | T | 2 | 9 | D | 4 | 5 | 8 | S |

REDDITI

QUADRO RN - Determinazione dell'IRPEF

QUADRO RV - Addizionale regionale e comunale all'IRPEF



QUADRO RN IRPEF	RN1 REDDITO COMPLESSIVO	Reddito di riferimento per agevolazioni fiscali	Credito per fondi comuni Credito art. 3 d.lgs.147/2015	Perdite compensabili con crediti di colonna 2	Reddito minimo da partecipazione in società non operative	11912,00	,00	,00	,00	11912,00
	RN2 Deduzione per abitazione principale					927,00				
	RN3 Oneri deducibili					798,00				
	RN4 REDDITO IMPONIBILE (Indicare zero se il risultato è negativo)									10187,00
	RN5 IMPOSTA LORDA									2343,00
	RN6 Detrazioni per familiari a carico	Detrazione per coniuge a carico	Detrazione per figli a carico	Ulteriore detrazione per figli a carico	Detrazione per altri familiari a carico	,00	,00	,00	,00	,00
	RN7 Detrazioni lavoro	Detrazione per redditi di lavoro dipendente	Detrazione per redditi di pensione	Detrazione per redditi assimilati a quelli di lavoro dipendente e altri redditi	Ulteriore detrazione	,00	,00	968,00	,00	,00
	RN8 TOTALE DETRAZIONI PER CARICHI DI FAMIGLIA E LAVORO									968,00
	RN12 Detrazione canoni di locazione e affitto terreni (Sez. V del quadro RP)	Totale detrazione	Credito residuo da riportare al rigo RN31 col. 2	Detrazione utilizzata		,00	,00	,00		,00
	RN13 Detrazione oneri ed erogazioni liberali Sez. I quadro RP									,00
	RN14 Detrazione spese Sez. III-A quadro RP									38,00
	RN15 Detrazione spese Sez. III-C quadro RP					(50% + 110% di RP60)				,00
	RN16 Detrazione oneri Sez. IV quadro RP									,00
	RN17 Detrazione Sez. VI (quadro RP e quadro RC)			Forze Armate			,00			,00
	RN18 Residuo detrazione Start-up periodo d'imposta 2017			RN47, col. 1, Mod. Redditi 2020	Detrazione utilizzata	,00	,00			,00
	RN19 Residuo detrazione Start-up Periodo d'imposta 2018			RN47, col. 2, Mod. Redditi 2020	Detrazione utilizzata	,00	,00			,00
	RN20 Residuo detrazione Start-up Periodo d'imposta 2019			RN47, col. 3, Mod. Redditi 2020	Detrazione utilizzata	,00	,00			,00
	RN21 Detrazione investimenti start up (Sez. VI del quadro RP)			RP80 col. 6	Detrazione utilizzata	,00	,00			,00
	RN22 TOTALE DETRAZIONI D'IMPOSTA									1006,00
	RN23 Detrazione spese sanitarie per determinate patologie									,00
	RN24 Crediti d'imposta che generano residui	Riacquisto prima casa	Inonamento occupazione	Reintegro anticipazioni fondi pensioni		,00	,00	,00		,00
		Mediazioni	Negoziazione o Arbitrato			,00	,00			,00
	RN25 TOTALE ALTRE DETRAZIONI E CREDITI D'IMPOSTA (somma dei rigi RN23 e RN24)									,00
	RN26 IMPOSTA NETTA (RN5 - RN22 - RN25; indicare zero se il risultato è negativo)									1337,00
	RN27 Credito d'imposta per altri immobili - Sisma Abruzzo									,00
	RN28 Credito d'imposta per abitazione principale - Sisma Abruzzo									,00
	RN29 Crediti d'imposta per redditi prodotti all'estero									,00
		(di cui derivanti da imposte figurative				,00)			,00
	RN30 Credito imposta	Importo rata 2020	Totale credito	Credito utilizzato						
		Cultura	,00	,00	,00					,00
		Totale credito		Credito utilizzato						
		Scuola	,00	,00	,00					,00
		Totale credito		Credito utilizzato						
		Videosorveglianza	,00	,00	,00					,00
	RN31 Crediti residui per detrazioni incipienti	(di cui ulteriore detrazione per figli				,00)			,00
		Fondi comuni	,00	Altri crediti d'imposta		,00				,00
	RN32 Crediti d'imposta	Importo rata 2020	Totale credito	Credito utilizzato						
		Erogazione sportiva	,00	,00	,00					,00
		Importo rata 2020	Totale credito	Credito utilizzato						
		Bonifica ambientale	,00	,00	,00					,00
		Credito utilizzato		Credito utilizzato						
		Monopattini e serv. mob. elet.	,00	Riscatto alloggi sociali		,00				,00

Realizzato con tecnologia Smart Forms - www.arturiformatica.com

CONFORME AL PROVVEDIMENTO AGENZIA DELLE ENTRATE DEL 29/01/2021 E SUCCESSIVE MODIFICHE

Codice fiscale GRGCMR76T29D458S Denominazione GRECO GIANMARIA

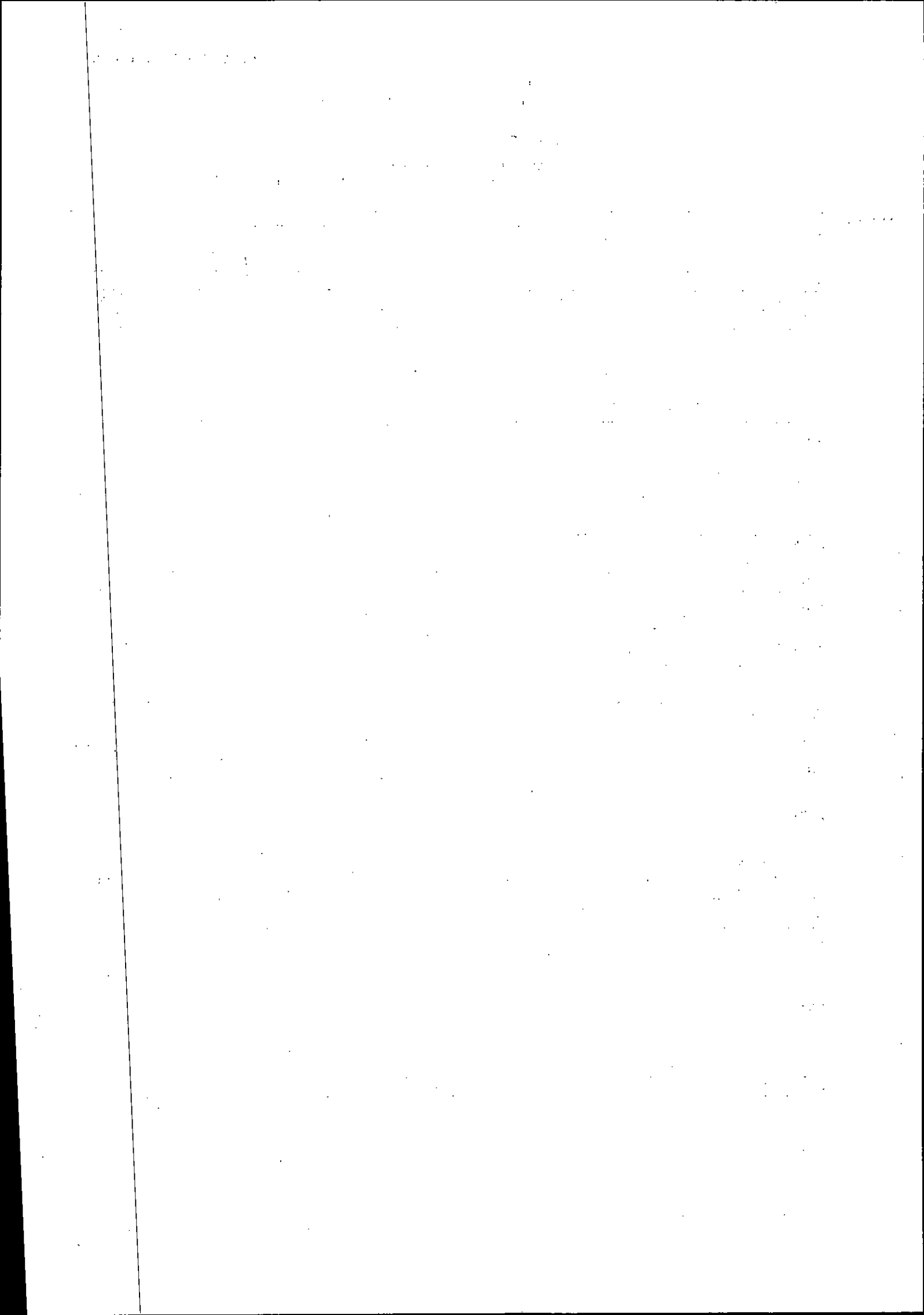

	di cui ritenute sospese IRPEF e imposta sostitutiva R.I.T.A.	di cui altre ritenute subite	di cui ritenute art. 5 non utilizzate			
RN33 RITENUTE TOTALI	,00	,00	,00	2522,00		
RN34 DIFFERENZA (se tale importo è negativo indicare l'importo proceduto dal sogno meno)				-1185,00		
RN35 Crediti d'imposta per le imprese e i lavoratori autonomi			,00			
RN36 ECCEDEZZA D'IMPOSTA RISULTANTE DALLA PRECEDENTE DICHIARAZIONE			di cui credito Quadro I 730/2020	96,00		
RN37 ECCEDEZZA D'IMPOSTA RISULTANTE DALLA PRECEDENTE DICHIARAZIONE COMPENSATA NEL MOD. F24				,00		
RN38 ACCONTI	di cui acconti sospesi	di cui recupero imposta sostitutiva	di cui acconti ceduti	di cui fuoriscati regime di vantaggio o regime forfetario	di cui credito riversato da atti di recupero	
	,00	,00	,00	,00	,00	
RN39 Restituzione bonus	Bonus incapienti		Bonus famiglia			
		,00		,00		
RN41 Importi rimborsati dal sostituto o già fruiti	Ulteriore detrazione per figli	Detrazione canoni locazione	Restituzione Bonus vacanze			
	,00	,00				
RN42 Irpef da trattenere o da rimborsare risultante da 730/2021	Trattenuto dal sostituto	Rimborsato				
	,00	,00				
RN43 BONUS IRPEF TRATTAMENTO INTEGRATIVO	Bonus spettante	Bonus fruibile in dichiarazione	Bonus da restituire			
	,00	,00	,00			
	Tuttavia spettante	Tuttavia riconosciuto in dichiarazione	Restituzione trattamento non spettante			
	,00	,00	,00			
RN45 IMPOSTA A DEBITO		di cui ex-tax rateizzata (Quadro TR)				
		,00			,00	
RN46 IMPOSTA A CREDITO					1281,00	
RN47 Residui detrazioni, crediti d'imposta e deduzioni	Start up RPF 2019 RN19	Start up RPF 2020 RN20	Start up RPF 2021 RN21			
	,00	,00	,00		,00	
	Spese sanitarie RN23	Casa RN24, col. 1	Occup. RN24, col. 2			
	,00	,00	,00		,00	
	Fondi Pena. RN24, col.3	Mediazioni RN24, col. 4	Arbitrato RN24, col. 5			
	,00	,00	,00		,00	
	Sisma Abruzzo RN28	Cultura RN30	Scuola RN30			
	,00	,00	,00		,00	
	Videosorveglianza RN30	Deduz. start up RPF 2019	Deduz. start up RPF 2020			
	,00	,00	,00		,00	
	Deduz. start up RPF 2021	Restituzione somme RP33	Deduz. Erogaz. Liberali RPF2020			
	,00	,00	,00		,00	
	Deduz. Erogaz. Liberali RPF2021	Erog. sportive RPF 2021	Bonifica ambiente RPF 2021			
	,00	,00	,00		,00	
	Monopattini e serv. mob. elet. RPF 2021	Riscatto alloggi sociali RPF 2021	Deduz. Erogaz. Liberali RPF2019			
	,00	,00	,00		,00	
RN50 Altri dati	Abitazione principale soggetta a IMU	Fondari non imponibili	di cui immobili all'estero			
	,00	20,00	,00		,00	
RN61 Ricalcolo reddito	Casi particolari	Reddito complessivo	Imposta netta	Differenza		
		,00	,00		,00	
RN62 Acconto dovuto		Primo acconto	Secondo o unico acconto			
		,00	,00		,00	
QUADRO RV ADDIZIONALE REGIONALE E COMUNALE ALL'IRPEF						
RV1 REDDITO IMPONIBILE					10187,00	
RV2 ADDIZIONALE REGIONALE ALL'IRPEF DOVUTA		Casi particolari addizionale regionale			135,00	
RV3 ADDIZIONALE REGIONALE ALL'IRPEF TRATTENUTA O VERSATA						
	(di cui altro trattenute	,00	(di cui sospesa	,00	145,00	
RV4 ECCEDEZZA DI ADDIZIONALE REGIONALE ALL'IRPEF RISULTANTE DALLA PRECEDENTE DICHIARAZIONE		Cod. Regione	di cui credito da Quadro I 730/2020			
	(RX2 col. 5 Mod. RPF 2020)	14	,00		62,00	
RV5 ECCEDEZZA DI ADDIZIONALE REGIONALE ALL'IRPEF RISULTANTE DALLA PRECEDENTE DICHIARAZIONE COMPENSATA NEL MOD. F24					,00	
RV6 Addizionale regionale Irpef da trattenere o da rimborsare risultante da 730/2021		Trattenuto dal sostituto	Rimborsato			
		,00	,00			
RV7 ADDIZIONALE REGIONALE ALL'IRPEF A DEBITO					,00	
RV8 ADDIZIONALE REGIONALE ALL'IRPEF A CREDITO					72,00	
Sezione II-A RV9 ALIQUOTA DELL'ADDIZIONALE COMUNALE DELIBERATA DAL COMUNE			Aliquota per scaglioni		0,8	
RV10 ADDIZIONALE COMUNALE ALL'IRPEF DOVUTA			Agevolazioni		81,00	
RV11 ADDIZIONALE COMUNALE ALL'IRPEF TRATTENUTA O VERSATA						
	RC e RL	88,00	730/2020 e F24	,00		
	altro trattenute	,00	(di cui sospesa	,00	88,00	
RV12 ECCEDEZZA DI ADDIZIONALE COMUNALE ALL'IRPEF RISULTANTE DALLA PRECEDENTE DICHIARAZIONE		Cod. comune	di cui credito da Quadro I 730/2020			
	(RX3 col. 5 Mod. REDDITI 2020)	E506	,00		58,00	
RV13 ECCEDEZZA DI ADDIZIONALE COMUNALE ALL'IRPEF RISULTANTE DALLA PRECEDENTE DICHIARAZIONE COMPENSATA NEL MOD. F24					,00	
RV14 Addizionale comunale Irpef da trattenere o da rimborsare risultante da 730/2021		Trattenuto dal sostituto	Rimborsato			
		,00	,00			
RV15 ADDIZIONALE COMUNALE ALL'IRPEF A DEBITO					,00	
RV16 ADDIZIONALE COMUNALE ALL'IRPEF A CREDITO					65,00	
Sezione II-B RV17 Acconto addizionale comunale all'IRPEF 2021	Agevolazioni	Imponibile	Aliquote per scaglioni	Aliquota	Acconto dovuto	Acconto da versare
		10187,00	0,8		24,00	24,00

Realizzato con tecnologia Smart Forms - www.enthunformatica.com

Determinazione dell'imposta

Residui detrazioni, crediti d'imposta e deduzioni

Sezione I Addizionale regionale all'IRPEF

Sezione II-A Addizionale comunale all'IRPEF

Sezione II-B Acconto addizionale comunale all'IRPEF 2021

Codice fiscale GRCGMR76T29D458S Denominazione GRECO GIANMARIA

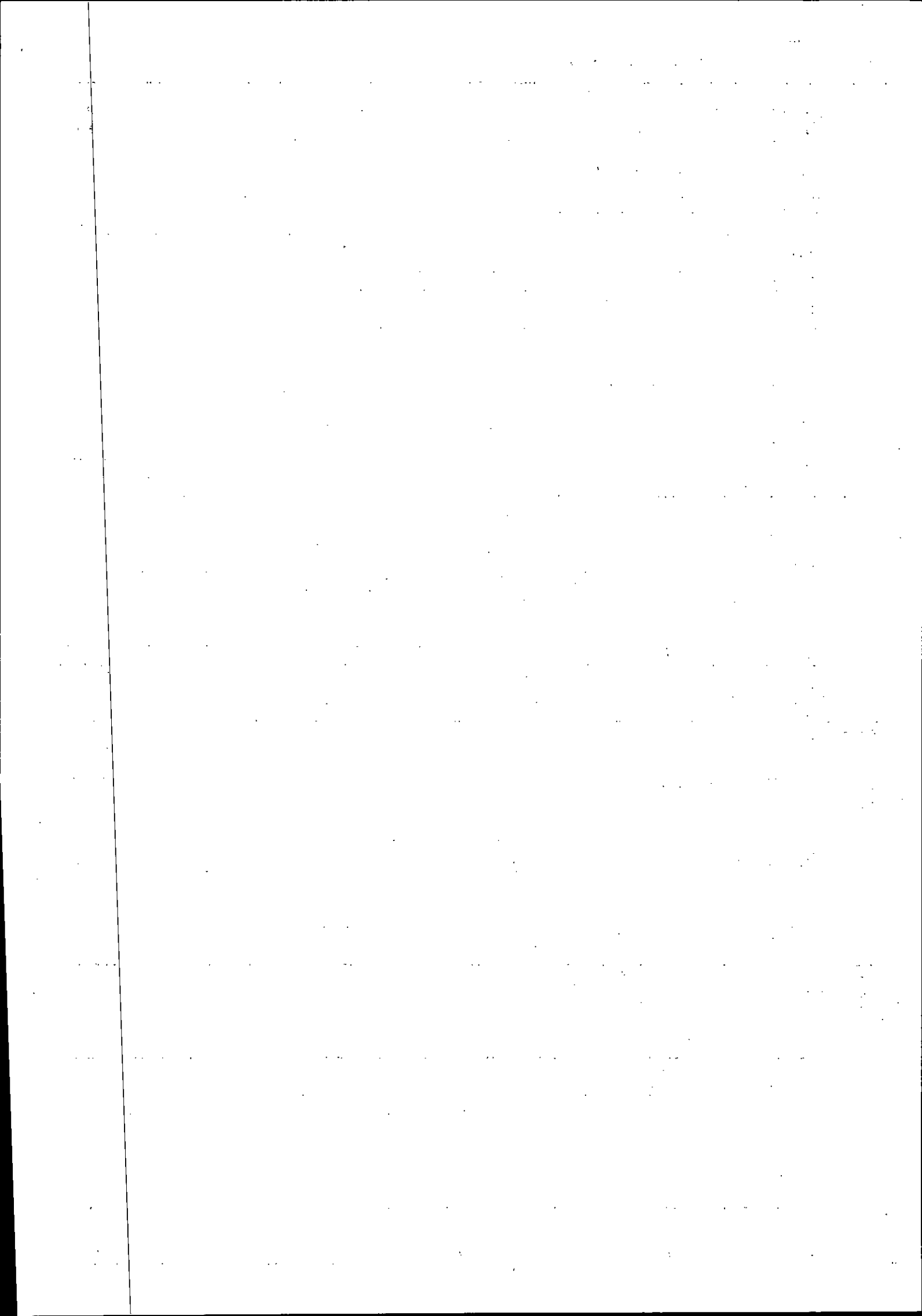

CODICE FISCALE

2268 | G | R | C | G | M | R | 7 | 6 | T | 2 | 9 | D | 4 | 5 | 8 | S |

REDDITI
QUADRO RP - Oneri e spese

Mod. N. | 0 | 1

QUADRO RP ONERI E SPESE		Spese patologiche esenti sostenute da familiari		Spese sanitarie comprensive di franchigia euro 129,11							
RP1	Spese sanitarie	1		2	,00						
RP2	Spese sanitarie per familiari non a carico affetti da patologie esenti			2	,00						
RP3	Spese sanitarie per persone con disabilità			2	,00						
RP4	Spese veicoli per persone con disabilità	1		2	,00						
RP5	Spese per l'acquisto di cani guida	1		2	,00						
RP6	Spese sanitarie rateizzate in precedenza	1		2	,00						
RP7	Interessi mutui ipotecari acquisto abitazione principale				,00						
RP8	Altre spese	Codice spesa	1	2	,00						
RP9	Altre spese	Codice spesa	1	2	,00						
RP10	Altre spese	Codice spesa	1	2	,00						
RP11	Altre spese	Codice spesa	1	2	,00						
RP12	Altre spese	Codice spesa	1	2	,00						
RP13	Altre spese	Codice spesa	1	2	,00						
RP14	Spese per canoni di leasing	Data stipula leasing	Numero anno	Importo canone di leasing	Prezzo di riscatto						
		giorno	anno	3	4						
RP15	Totale spese su cui determinare la detrazione	Rateizzazioni spese (righe RP1, RP2 e RP3)	Totale spese con detrazione al 19% da non commisurare al reddito	Totale spese con detrazione al 19% da commisurare al reddito	Totale spese con detrazione al 26% da non commisurare al reddito	Totale spese con detrazione al 26% da commisurare al reddito	Totale spese con detrazione 30%	Totale spese con detrazione 35%	Totale spese con detrazione 90%		
		2	3	4	5	6	7	8	9		
			,00	,00	,00	,00	,00	,00	,00		
Sezione II	RP21 Contributi previdenziali ed assistenziali								798,00		
Spese e oneri per i quali spetta la deduzione dal reddito complessivo	RP22 Assegno al coniuge			Codice fiscale del coniuge					,00		
	RP23 Contributi per addetti ai servizi domestici e familiari								,00		
	RP24 Erogazioni liberali a favore di istituzioni religiose								,00		
	RP25 Spese mediche e di assistenza per persone con disabilità								,00		
	RP26 Altri oneri e spese deducibili			Codice	1	2			,00		
	CONTRIBUTI PER PREVIDENZA COMPLEMENTARE										
	RP27 Deducibilità ordinaria			Dedotti dal sostituto	1	2	Non dedotti dal sostituto		,00		
	RP28 Lavoratori di prima occupazione								,00		
	RP29 Fondi in equilibrio finanziario								,00		
	RP30 Familiari a carico								,00		
	RP32 Spese per acquisto o costruzione di abitazioni date in locazione	Data stipula locazione	Spesa acquisto/costruzione	Interessi	Totale importo deducibile						
		giorno	2	3	4						
		1	,00	,00	,00						
	RP33 Restituzione somme al soggetto erogatore		Somma restituite nell'anno	Residuo anno precedente	Totale						
			1	2	3						
			,00	,00	,00						
	RP34 Quota investimento in start up	Codice fiscale	Importo	Totale importo IRPF 2021	Importo residuo RPF 2020	Importo residuo RPF 2019					
			2	3	4	5					
			,00	,00	,00	,00					
				Importo residuo RPF 2018							
				6							
				,00							
	RP36 Erogazioni liberali in favore delle Onlus, OV e APS	Deduzione ricevuta	Deduzione propria	Totale importo rigo RPF 2021 (col. 1 + col. 2)	Importo residuo RPF 2020	Importo residuo RPF 2019					
		1	2	3	4	5					
		,00	,00	,00	,00	,00					
	RP39 TOTALE ONERI E SPESE DEDUCIBILI						798,00				
Sezione III A	Spese per interventi di recupero del patrimonio edilizio, misure antisismiche o bonus verde, bonus facciate e superbonus										
	Anno	Tipologia	Codice fiscale	Interessi particolari	Acquisto, onerosità o donazione	Migliorazione stessa	10%	Numero rata	Importo spesa	Importo rata	N. d'ordine immobile
RP41	2016		93010870751	4	5	6	7	8	748,00	75,00	11
RP42									,00	,00	
RP43									,00	,00	
RP44									,00	,00	
RP45									,00	,00	
RP46									,00	,00	
RP47									,00	,00	
RP48	TOTALE RATE	Rata 36%	,00	Rata 50%	75,00	Rata 65%	,00	Rata 70%	,00	Rata 75%	,00
		Rata 80%	,00	Rata 85%	,00	Rata Bonus Verde	,00	Rata 90%	,00	Rata 110%	,00
RP49	TOTALE DETRAZIONE	Detraz. 36%	,00	Detraz. 50%	38,00	Detraz. 65%	,00	Detraz. 70%	,00	Detraz. 75%	,00
		Detraz. 80%	,00	Detraz. 85%	,00	Detraz. Bonus Verde	,00	Detraz. 90%	,00	Detraz. 110%	,00

Le spese mediche vanno indicate interamente senza sottrarre la franchigia di euro 129,11
 Per l'elenco dei codici spesa consultare la Tabella nelle istruzioni
 Realizzato con tecnologia Smart Forming - www.artinformatica.com
 CONFORME AL PROVVEDIMENTO AGENZIA ENTRATE DEL 29/01/2021 E SUCCESSIVE MODIFICHE

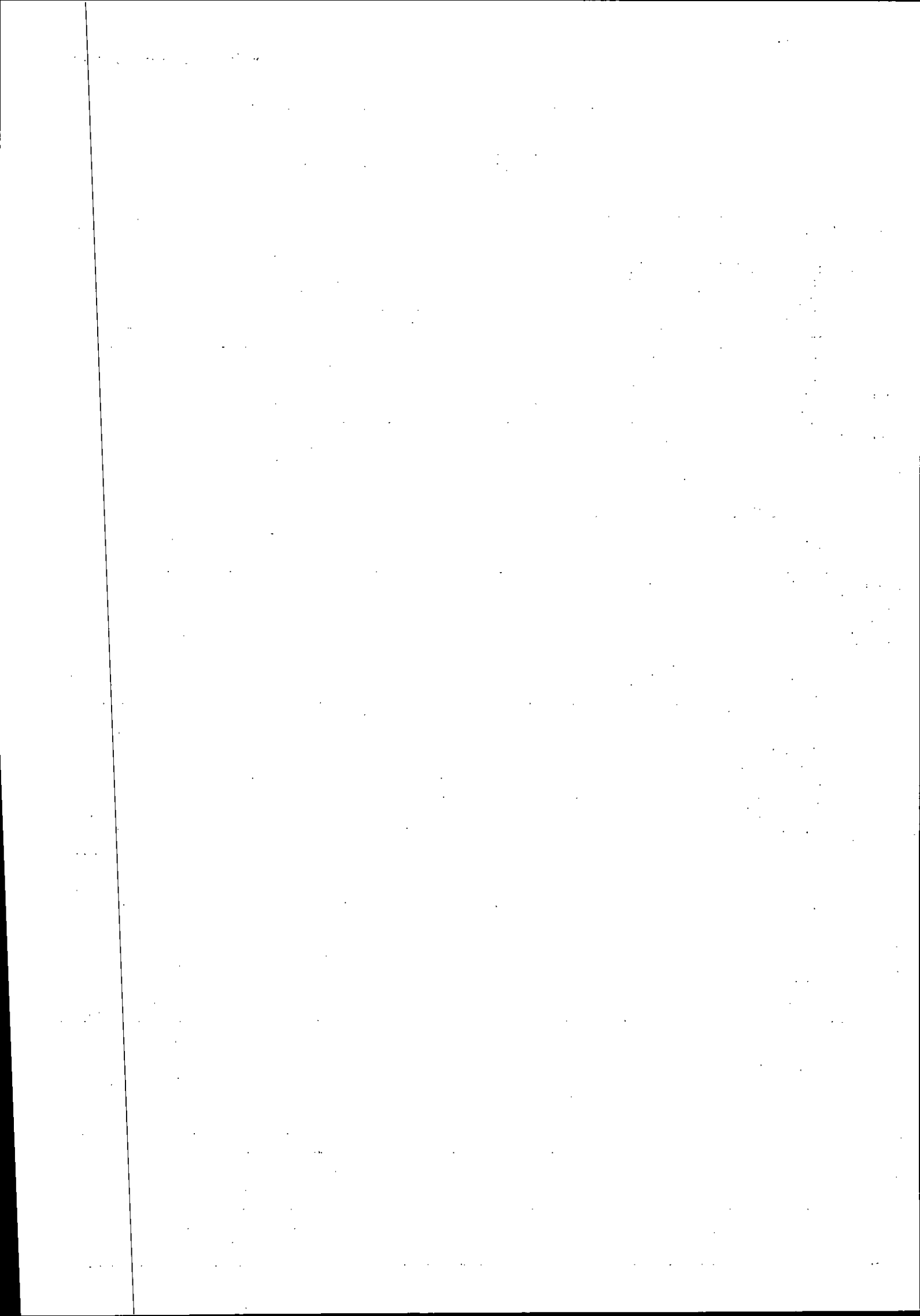

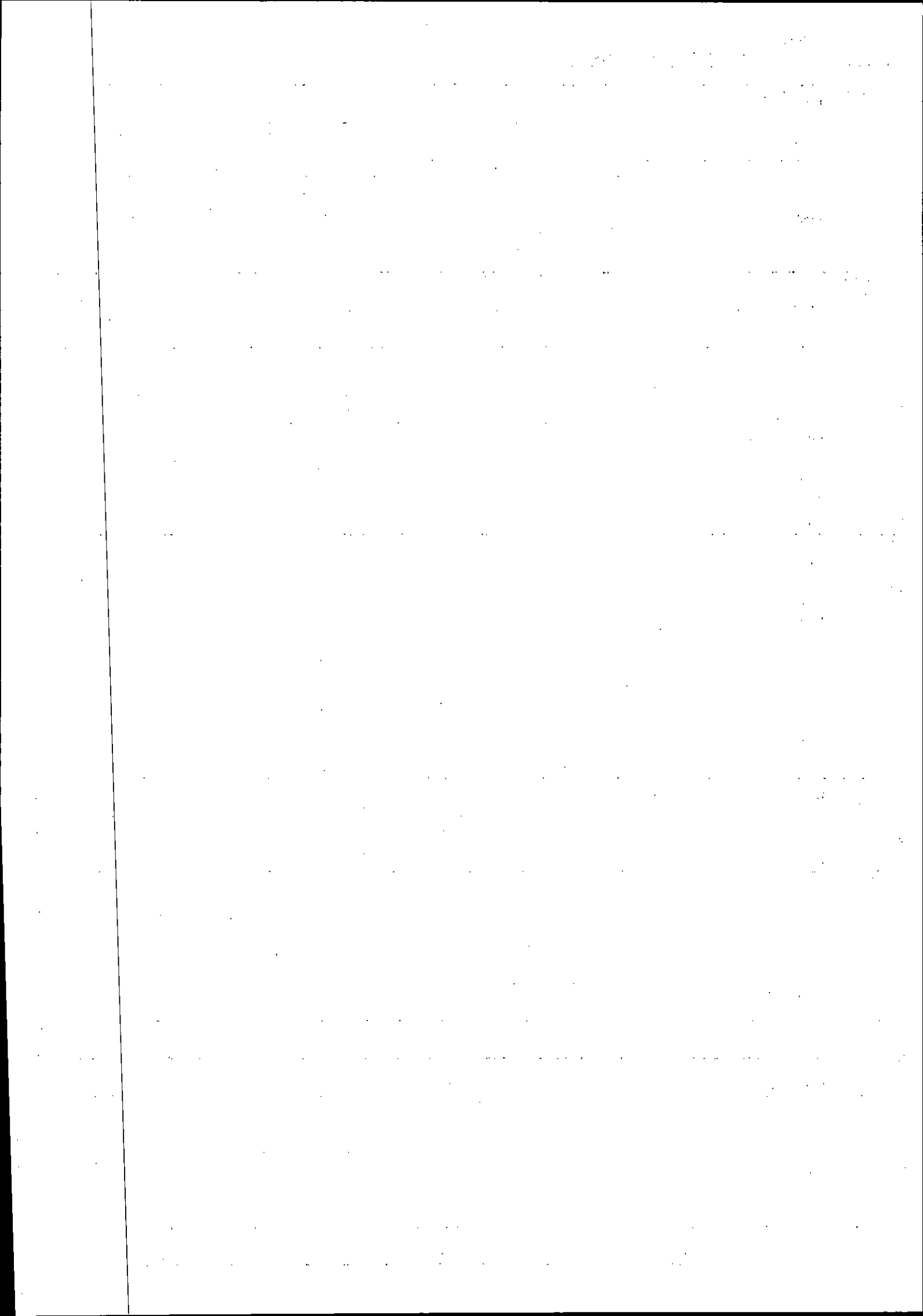



CODICE FISCALE

2268 | G | R | C | G | M | R | 7 | 6 | T | 2 | 9 | D | 4 | 5 | 8 | S |

REDDITI QUADRO RS

Prospetti comuni ai quadri RA, RD, RE, RF, RG, RH, LM e prospetti vari

Mod. N. | 0 | 1 |

Plusvalenze e sopravvenienze attive	RS1 Quadro di riferimento		
	RS2 Importo complessivo da rateizzare ai sensi degli articoli 86, comma 4 e 88, comma 2	.00	.00
	RS3 Quota costante degli importi di cui al rigo RS2	.00	.00
	RS4 Importo complessivo da rateizzare ai sensi dell'art. 88, comma 3, lett. b), del Tuir		.00
	RS5 Quota costante dell'importo di cui al rigo RS4		.00

Imputazione del reddito dell'impresa familiare	Codice fiscale		Quota di partecipazione		Quota di reddito	
	RS6		%		.00	
	Quota reddito esente da ZFU	Quota delle ritenute d'acconto di cui non utilizzate	ACE			
	.00	.00	.00		.00	
	RS7		%		.00	
	.00	.00	.00		.00	

Perdite pregresse non compensate nell'anno ex contribuenti minimi e fuoriscatti del regime di vantaggio	RS8 Lavoro autonomo	Eccedenza 2015	Eccedenza 2016	Eccedenza 2017	Eccedenza 2018	Eccedenza 2019	Perdite riportabili senza limiti di tempo
		.00	.00	.00	.00	.00	.00
	RS9 Impresa	Eccedenza 2015	Eccedenza 2016	Eccedenza 2017	Eccedenza 2018	Eccedenza 2019	Perdite riportabili senza limiti di tempo
		.00	.00	.00	.00	.00	.00

Perdite di lavoro autonomo (art. 36 c. 27, DL 223/2006) non compensate nell'anno	RS11 PERDITE RIPORTABILI SENZA LIMITI DI TEMPO	.00
--	--	-----

Perdite d'impresa non compensate	RS12 PERDITE UTILIZZABILI IN MISURA LIMITATA	(di cui relative al presente periodo .00)	Perdite d'impresa	.00
	RS13 PERDITE UTILIZZABILI IN MISURA PIENA (ART. 84, COMMA 2)	(di cui relative al presente periodo .00)		.00

Utili distribuiti da imprese estere partecipate e crediti d'imposta per lo imposto pagato all'estero	DATI DEL SOGGETTO RESIDENTE E DELL'IMPRESA ESTERA PARTECIPATA				
	Trasparenza	Codice fiscale	Denominazione dell'impresa estera partecipata	Soggetto non residente	Utili distribuiti
RS21					.00
	CREDITI PER LE IMPOSTE PAGATE ALL'ESTERO				
	Saldo iniziale	Imposta dovuta	Credito d'imposta		Saldo finale
	.00	.00	Sui redditi	Sugli utili distribuiti	.00
RS22					.00
	.00	.00	.00	.00	.00

Realizzato con tecnologia Smart Forms - www.antiinfomatika.com

CONFORME AL PROVVEDIMENTO AGENZIA DELLE ENTRATE DEL 28/01/2021 E SUCCESSIVE MODIFICHE

Acconto ceduto per interruzione del regime art. 116 del TUIR	RS23	Codice fiscale	Codice	Data	Importo	.00	
	RS24					.00	
Ammortamento dei terreni	RS25	Fabbricati strumentali industriali	Numero	Importo	Numero	Importo	.00
	RS26	Altri fabbricati strumentali		.00			.00
Spese di rappresentanza per le imprese di nuova costituzione D.M. del 09/11/08 art. 1 c. 3	RS28				Spese non deducibili	.00	
Prezzi di trasferimento	RS32		Possesto documentazione	Componenti positivi	Componenti negativi	.00	
Consozi di imprese	RS33		Codice fiscale		Ritenute	.00	
Estremi identificativi rapporti finanziari	RS35	Codice fiscale	Codice di identificazione fiscale estero				
		Denominazione operatore finanziario		Tipo di rapporto			
Deduzione per capitale investito proprio (ACE)	RS37	Incrementi del capitale proprio	Decrementi del capitale proprio	Riduzioni	Differenza	Patrimonio netto	.00
		.00	.00	.00	.00	.00	
					Minor importo	Rendimento	.00
					.00	1.3%	
		Codice fiscale	Rendimento attribuito	Eccedenza riportata	Rendimenti totali		.00
			.00	.00	.00		
			Rendimento ceduto	Reddito d'impresa di spettanza dell'imprenditore	Totale Rendimento nazionale società partecipate/imprenditore		.00
			.00	.00	.00		
		Rendimento nazionale società partecipate	Rendimento imprenditore utilizzato	Eccedenza trasformata in credito IRAP	Eccedenza riportabile	Codice Stato estero	
		.00	.00	.00	.00		
Elementi conoscitivi	RS38	Interpello	Conferimenti art. 10, co. 2	Conferimenti col. 2 sterlizzati	Corrispettivi art. 10, co. 3, lett. a)	Corrispettivi col. 4 sterlizzati	.00
			.00	.00	.00	.00	
		Corrispettivi art. 10, co. 3, lett. b)	Corrispettivi col. 6 sterlizzati	Incrementi art. 10, co. 3, lett. c)	Incrementi col. 8 sterlizzati		.00
		.00	.00	.00			
		Conferimenti art. 10, co. 4	Conferimenti col. 10 sterlizzati			.00	
		.00	.00				
Ritenute regime di vantaggio e regime forfettario Casi particolari	RS40				Ritenute	.00	
Canone RAI	RS41	Intestazione abbonamento	Numero abbonamento				
		Comune	Provincia (sigla)	Codice comune			
		Frazione, via e numero civico		C.a.p.			
		Categoria	Data versamento				
		giorno mese anno					
RS42							

Prospetto dei crediti		Valore di bilancio	Valore fiscale
		1	2
RS48	Ammontare complessivo delle svalutazioni dirette e degli accantonamenti risultanti al termine dell'esercizio precedente		,00
RS49	Perdite dell'esercizio		,00
RS50	Differenza		,00
RS51	Svalutazioni e accantonamenti dell'esercizio		,00
RS52	Ammontare complessivo delle svalutazioni dirette e degli accantonamenti risultanti a fine esercizio		,00
RS53	Valore dei crediti risultanti in bilancio		,00
Dati di bilancio			
RS97	Immobilizzazioni immateriali		,00
RS98	Immobilizzazioni materiali	Fondo ammortamento beni materiali 1	,00 2
RS99	Immobilizzazioni finanziarie		,00
RS100	Rimanenze di materie prime, sussidarie e di consumo, in corso di lavorazione, prodotti finiti		,00
RS101	Crediti verso clienti compresi nell'attivo circolante		,00
RS102	Altri crediti compresi nell'attivo circolante		,00
RS103	Attività finanziarie che non costituiscono immobilizzazioni		,00
RS104	Disponibilità liquide		,00
RS105	Ratei e risconti attivi		,00
RS106	Totale attivo		,00
RS107	Patrimonio netto	Saldo iniziale 1	,00 2
RS108	Fondi per rischi e oneri		,00
RS109	Trattamento di fine rapporto di lavoro subordinato		,00
RS110	Debiti verso banche e altri finanziatori esigibili entro l'esercizio successivo		,00
RS111	Debiti verso banche e altri finanziatori esigibili oltre l'esercizio successivo		,00
RS112	Debiti verso fornitori		,00
RS113	Altri debiti		,00
RS114	Ratei e risconti passivi		,00
RS115	Totale passivo		,00
RS116	Ricavi delle vendite		,00
RS117	Altri oneri di produzione e vendita	(di cui per lavoro dipendente 1	,00) 2
RS118	Minusvalenze e differenze negative	N. atti di disposizione 1	Minusvalenze 2 ,00
RS119		N. atti di disposizione 1	Minusvalenze / Azioni 2 ,00
		N. atti di disposizione 3	Minusvalenze/Altri titoli 4 ,00 5
			Dividendi ,00
RS120	Variazione dei criteri di valutazione		
RS136	Comunicazione (Art. 4 D.M. 4 Agosto 2016)	Esistenza dei presupposti per la riduzione dei termini di decadenza	
RS140	Conservazione dei documenti rilevanti ai fini tributari		01
RS142	Software protetto da copyright (art. 6, c. 1, lett.a)	Numero beni 1	Reddito agevolabile 2 ,00
RS143	Brevetti industriali (art.6, c. 1, lett.b)	1	2 ,00
RS144	Disegni e modelli (art.6, c. 1, lett.c)	1	2 ,00
RS145	Processi, formule e informazioni industriali (art.6, c. 1, lett.d)	1	2 ,00
RS146	Beni immateriali collegati da vincolo di complementarità (art.6, c. 1, lett.e)	1	2 ,00
RS147		Opzione 1	Possesso documentazione 2

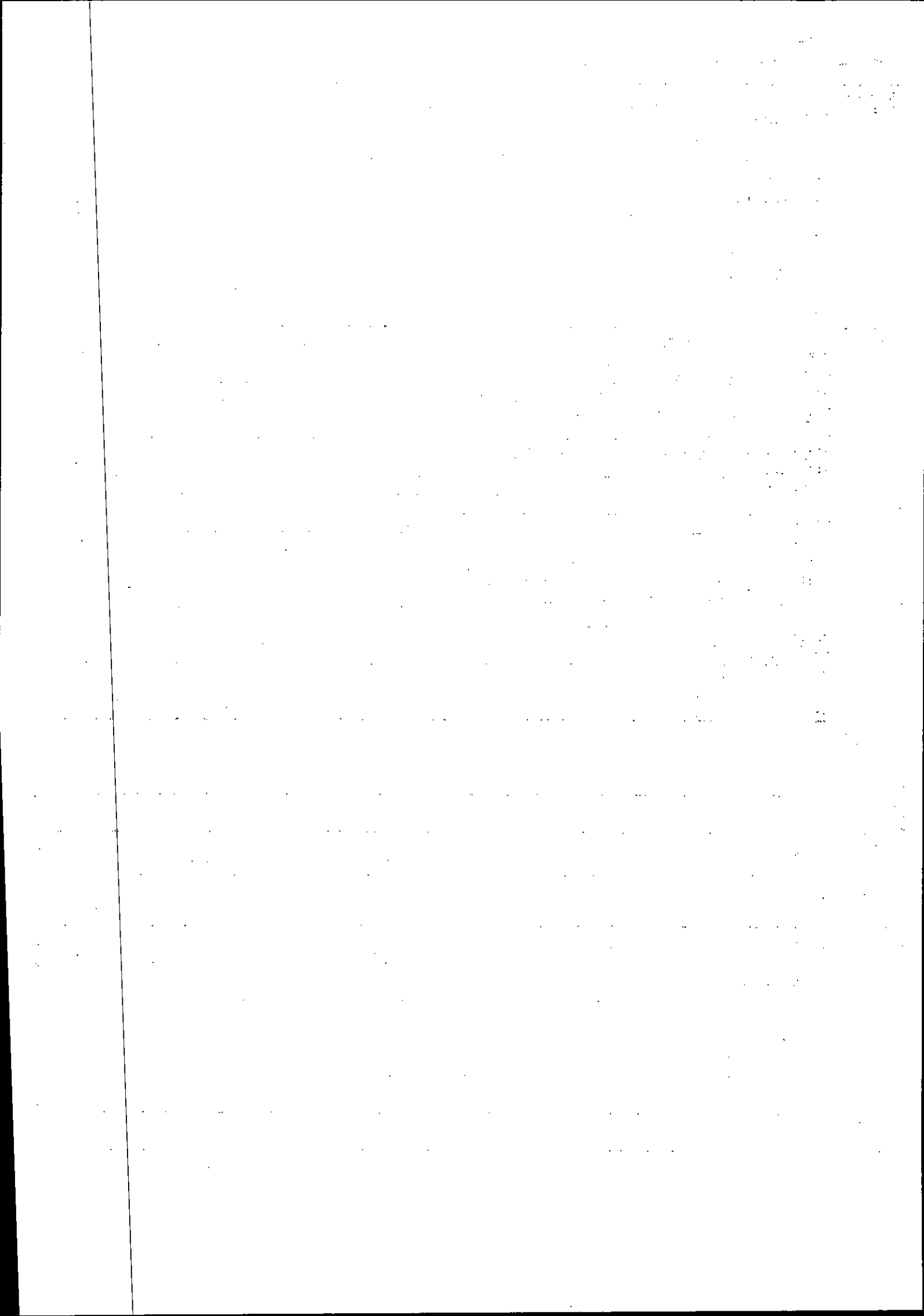

Grandfathering (Patent box)	Numero marchi	Reddito agevolabile		Società correlate							
RS148	1	2	3	4	5	6	7	8			
				,00							
ZONE FRANCHE URBANE (ZFU) Sezione I Dati ZFU	Codice ZFU	N. periodo d'imposta	N. dipendenti assunti	Reddito ZFU	Reddito esente frutto						
RS280	1	2	3	4	5	6	7	8			
				,00		,00					
	Codice fiscale		Ammontare agevolazione		Agevolazione utilizzata per versamento acconti		Differenza (col. 8 - col. 7)				
	6	7	8	9	10	11	12	13			
				,00		,00		,00			
RS281	1	2	3	4	5	6	7	8			
				,00		,00					
	6	7	8	9	10	11	12	13			
				,00		,00		,00			
RS282	1	2	3	4	5	6	7	8			
				,00		,00					
	6	7	8	9	10	11	12	13			
				,00		,00		,00			
RS283	1	2	3	4	5	6	7	8			
				,00		,00					
	6	7	8	9	10	11	12	13			
				,00		,00		,00			
RS284	Reddito esente/Quadro RF		Reddito esente/Quadro RG		Reddito esente/Quadro RE		Reddito impresa esente/quadro RH		Reddito esente ass. professionisti /Quadro RH		
	1	2	3	4	5	6	7	8	9	10	
		,00	,00	,00	,00	,00	,00	,00	,00	,00	
	Totale reddito esente frutto		Totale agevolazione		Perdite/Quadro RF		Perdite/Quadro RG		Perdite/Quadro RE		
	6	7	8	9	10	11	12	13	14	15	
		,00	,00	,00	,00	,00	,00	,00	,00	,00	
	Perdite/Quadro RH impresa, contabilità ordinaria		Perdite/Quadro RH impresa, contabilità semplificata		Perdite/Quadro RH Associazione professionisti		Perdite di cui utilizzo in misura piena				
	11	12	13	14	15	16	17	18	19	20	
		,00	,00	,00	,00	,00	,00	,00	,00	,00	
Sezione II Quadro RN Rideterminato	RS301 Reddito complessivo										,00
	RS303 Oneri deducibili										,00
	RS304 Reddito imponibile										,00
	RS305 Imposta lorda										,00
	RS308 Totale detrazioni per carichi famiglia e lavoro										,00
	RS322 Totale detrazioni d'imposta										,00
	RS325 Totale altre detrazioni e crediti d'imposta										,00
	RS326 Imposta netta										,00
	RS334 Differenza										,00
	RS335 Crediti d'imposta per imprese e lavoratori autonomi										,00
	Start up RPF 2019 RN19		Start up RPF 2020 RN20		Start up RPF 2021 RN21						
	1	2	3	4	5	6	7	8	9	10	
		,00	,00	,00	,00	,00	,00	,00	,00	,00	
	Spese sanitarie RN23		Casa RN24, col. 1		Occup. RN24, col. 2						
	6	7	8	9	10	11	12	13	14	15	
		,00	,00	,00	,00	,00	,00	,00	,00	,00	
RS347	Fondi Pens.RN24, col. 3		Mediazioni RN24, col. 4		Arbitrato RN24, col. 5						
	13	14	15	16	17	18	19	20	21	22	
		,00	,00	,00	,00	,00	,00	,00	,00	,00	
	Sisma Abruzzo RN26		Cultur RN30		Scuole RN30						
	21	22	23	24	25	26	27	28	29	30	
		,00	,00	,00	,00	,00	,00	,00	,00	,00	
	Videosorveglianza RN30		Deduz. start up RPF 2019		Deduz. start up RPF 2020						
	26	27	28	29	30	31	32	33	34	35	
		,00	,00	,00	,00	,00	,00	,00	,00	,00	
	Deduz. start up RPF 2021		Restituzione somme RP33		Deduz. Erogaz. Liberali RPF2020						
	33	34	35	36	37	38	39	40	41	42	
		,00	,00	,00	,00	,00	,00	,00	,00	,00	
	Deduz. Erogaz. Liberali RPF2021		Erog. sportivo RPF 2021		Bonifica ambientale RPF 2021						
	36	37	38	39	40	41	42	43	44	45	
		,00	,00	,00	,00	,00	,00	,00	,00	,00	
	Monopattini e serv. mob. elet. RPF2021		Riscatto alloggi sociali RPF 2021		Deduz. Erogaz. Liberali RPF2019						
	41	42	43	44	45	46	47	48	49	50	
		,00	,00	,00	,00	,00	,00	,00	,00	,00	
Regime forfettario per gli esercenti attività d'impresa, arti e professioni - Obblighi informativi	Codice fiscale		Reddito								
RS371	1	2	3	4	5	6	7	8	9	10	
						,00					
RS372	1	2	3	4	5	6	7	8	9	10	
						,00					
RS373	1	2	3	4	5	6	7	8	9	10	
						,00					
Esercenti attività d'impresa											
RS375	Mezzi di trasporto /veicoli utilizzati nell'attività								numero		
RS376	Costi per l'acquisto di materie prime, sussidiarie, semilavorati e merci										
RS377	Costo per il godimento di beni di terzi (canoni di leasing, canoni relativi a beni immobili, royalties)										
RS378	Spese per l'acquisto carburante per l'autotrazione										
Esercenti attività di lavoro autonomo											
RS381	Consumi										

Realizzato con tecnologia Smart Forms - www.artturnformatica.com

CONFORME AL PROVVEDIMENTO AGENZIA DELLE ENTRATE DEL 29/1/2021 E SUCCESSIVE MODIFICHE

Codice fiscale GRCGMR76T29D458S Denominazione GRECO GIANMARIA

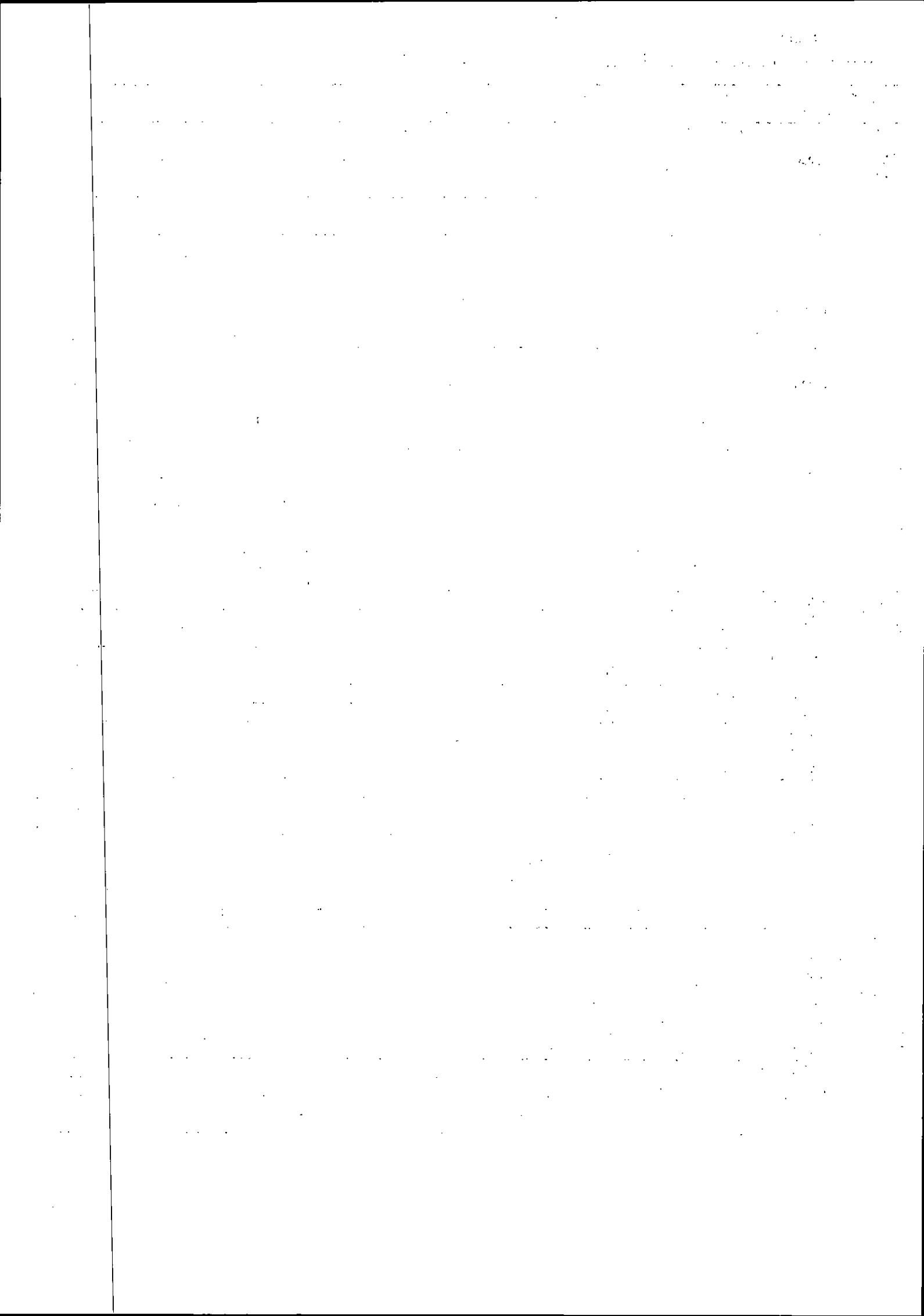

Aiuti di Stato

BASE GIURIDICA

								Comma		
Codice aiuto	Codice Regione	Quadro	Tipo norma	Anno	Numero	Articolo	Estensione	Numero	Estensione	Lettera
1	2	3	4	5	6	7	8	9	10	11
Codice CAR	Forma Giuridica	Dimensione impresa	Codice attività ATECO		Settore	Tipo SIEG		Importo totale aiuto spettante		
11A	12	13	14		15	16		17 .00		

DATI DEL PROGETTO

RS401

Data inizio			Data fine			Codice Regione	Codice Comune	CAP
18 giorno	19 mese	20 anno	19 giorno	20 mese	21 anno	20	21	22
Tipologia (via, piazza, ecc.)			Indirizzo				Numero civico	
23			24				25	
Tipologia costi			Costi agevolabili			Intensità di aiuto	Importo aiuto spettante	
26			27 .00			28	29 .00	

IMPRESA UNICA

RS402

Codice fiscale	1	Codice fiscale	7
Codice fiscale	3	Codice fiscale	4
Codice fiscale	5	Codice fiscale	9

Acconti soggetti ISA

RS430

Versamenti sospesi a seguito dell'emergenza sanitaria da Covid-19

RS480

Codice	1	Importo	2
			.00

Numero di rafforzamento del meccanismo frontaliere

RS490

--

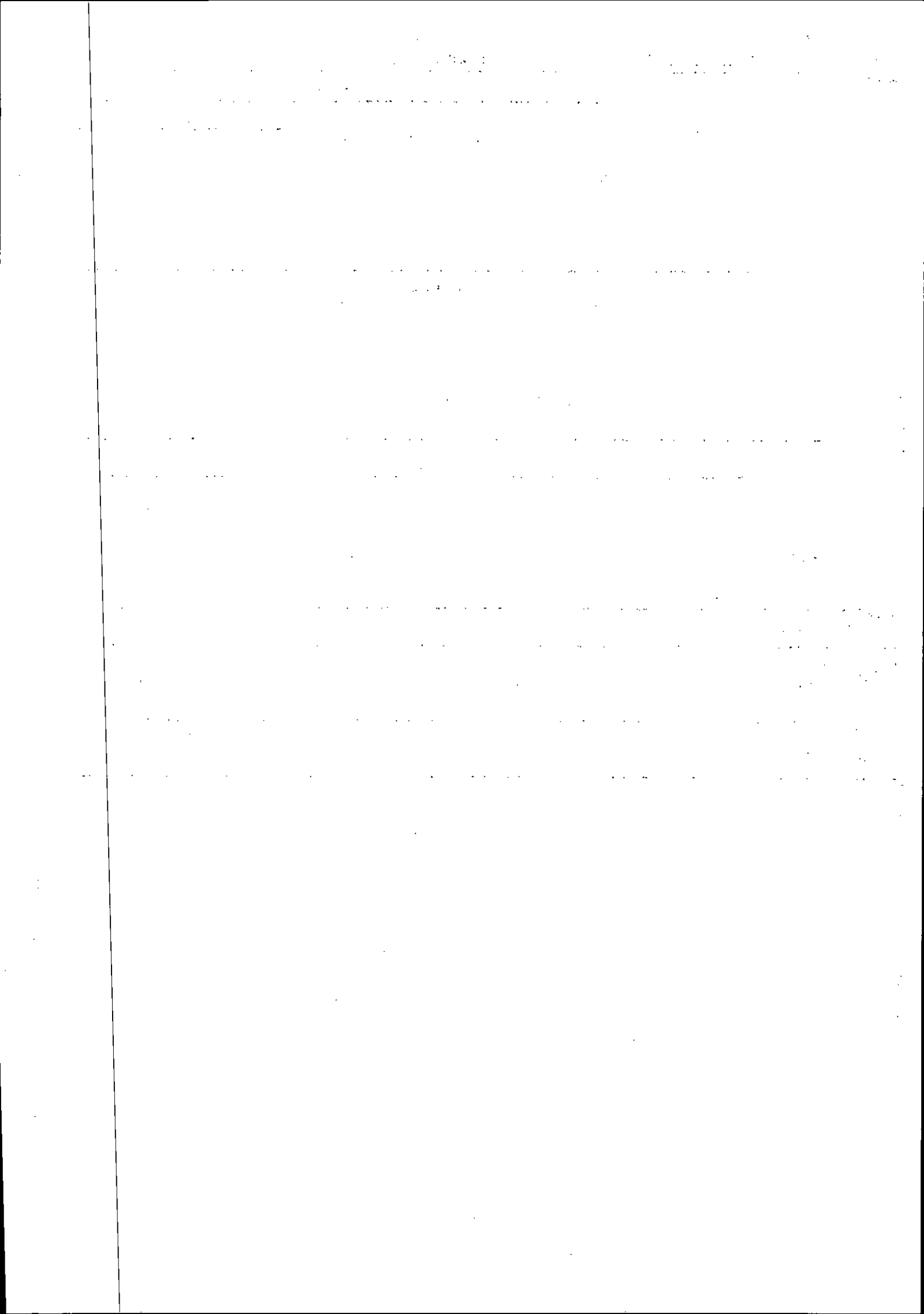

CODICE FISCALE

2268 | G | R | C | G | M | R | 7 | 6 | T | 2 | 9 | D | 4 | 5 | 8 | S |

REDDITI

QUADRO RX – Risultato della Dichiarazione

Mod. N.

01

QUADRO RX

RISULTATO DELLA DICHIARAZIONE	Imposta a debito risultante dalla presente dichiarazione	Imposta a credito risultante dalla presente dichiarazione	Eccedenza di versamento a saldo	Credito di cui si chiedo il rimborso	Credito da utilizzare in compensazione e/o in detrazione
Sezione I					
Debiti/Crediti ed eccedenze risultanti dalla presente dichiarazione					
RX1 IRPEF	,00	1281,00	,00	,00	1281,00
RX2 Addizionale regionale IRPEF	,00	72,00	,00	,00	72,00
RX3 Addizionale comunale IRPEF	,00	65,00	,00	,00	65,00
RX4 Cedolare secca (LC)	,00	,00	,00	,00	,00
RX5 Imp. sost. premi risultato e welfare aziendale	,00		,00	,00	,00
RX7 Imposta sostitutiva di capitali estera (RM sez. V)	,00		,00	,00	,00
RX8 Imposta sostitutiva redditi di capitale (RM sez. V)	,00		,00	,00	,00
RX9 Imposta sostitutiva proventi da depositi a garanzia (RM sez. VII)	,00		,00	,00	,00
RX10 Imposta sostitutiva rivalutazione su TFR (RM sez. XII)	,00		,00	,00	,00
RX12 Acconto su redditi a tassazione separata (RM sez. VI e XII)	,00		,00	,00	,00
RX13 Imposta sostitutiva riallineamento valori fiscali (RM sez. XIII)	,00		,00	,00	,00
RX14 Addizionale bonus e stock option (RM sez. XIV)	,00		,00	,00	,00
RX15 Imposta sostitutiva redditi partecipazione imprese estere (RM sez. VII)	,00	,00	,00	,00	,00
RX16 Imposta pignoramento presso terzi e beni sequestrati (RM sez. XI e XVI)	,00	,00	,00	,00	,00
RX17 Imposta noleggio occasionale imbarcazioni (RM sez. XV)	,00		,00	,00	,00
RX18 Imposta sostitutiva sulle lezioni private (RM sez. XVII)	,00	,00	,00	,00	,00
RX19 Opzione per l'imposta sostitutiva prevista dall'art. 24 ter del TUIR (RM sez. XVIII)	,00		,00	,00	,00
RX20 Imposte sostitutive (RT sez. I - II e VI)	,00	,00	,00	,00	,00
RX25 IVIE (RW)	,00	,00	,00	,00	,00
RX26 IVAFE (RW)	,00	,00	,00	,00	,00
RX31 Imposta sostitutiva nuovi minimi/contribuenti forfettari (LM46 e LM47)	,00	139,00	,00	,00	139,00
RX33 Imposta sostitutiva deduzioni extra contabili (RQ sez. IV)	,00		,00	,00	,00
RX34 Imposta sostitutiva plusvalenze beni/azienda (RQ sez. I)	,00		,00	,00	,00
RX35 Imposta sostitutiva conferimenti SIIQ/SIINQ (RQ sez. III)	,00		,00	,00	,00
RX36 Tassa etica (RQ sez. XII)	,00	,00	,00	,00	,00
RX37 Imp. sost. beni (RQ sez. XXI)	,00		,00	,00	,00
RX38 Imp. sost. (RQ sez. XXIII-A e B)	,00		,00	,00	,00
RX39 Imposta sostitutiva affrancamento (RQ sez. XXIII-C)	,00		,00	,00	,00
RX40 Imposta sostitutiva di cui al quadro RQ - sez. XXIV - rigo RQ102	,00		,00	,00	,00
RX41 Imposta sostitutiva di cui al quadro RQ - sez. XXIV - rigo RQ103	,00		,00	,00	,00
RX42 Imposta sostitutiva di cui al quadro RQ - sez. XXV - rigo RQ110	,00		,00	,00	,00

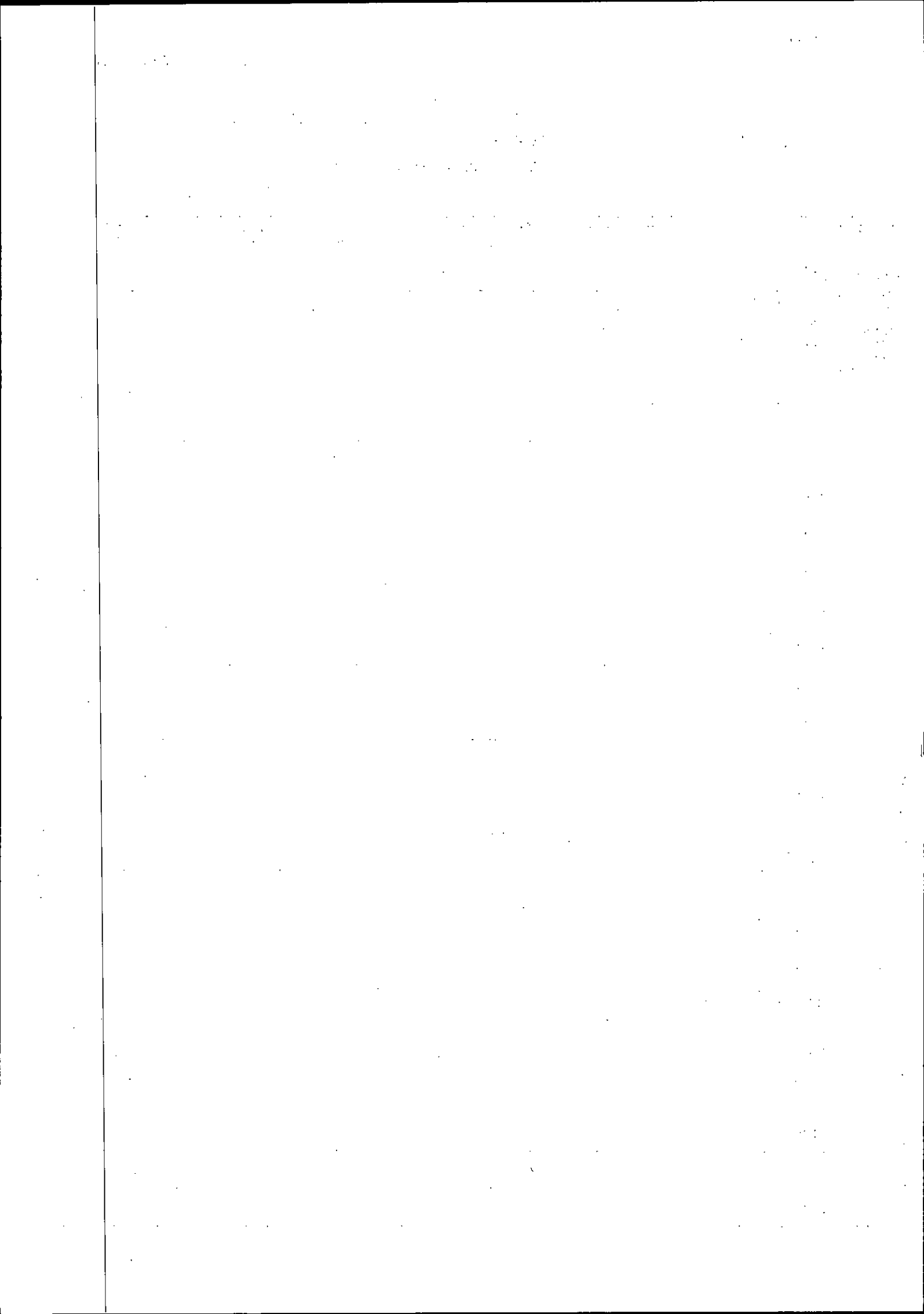

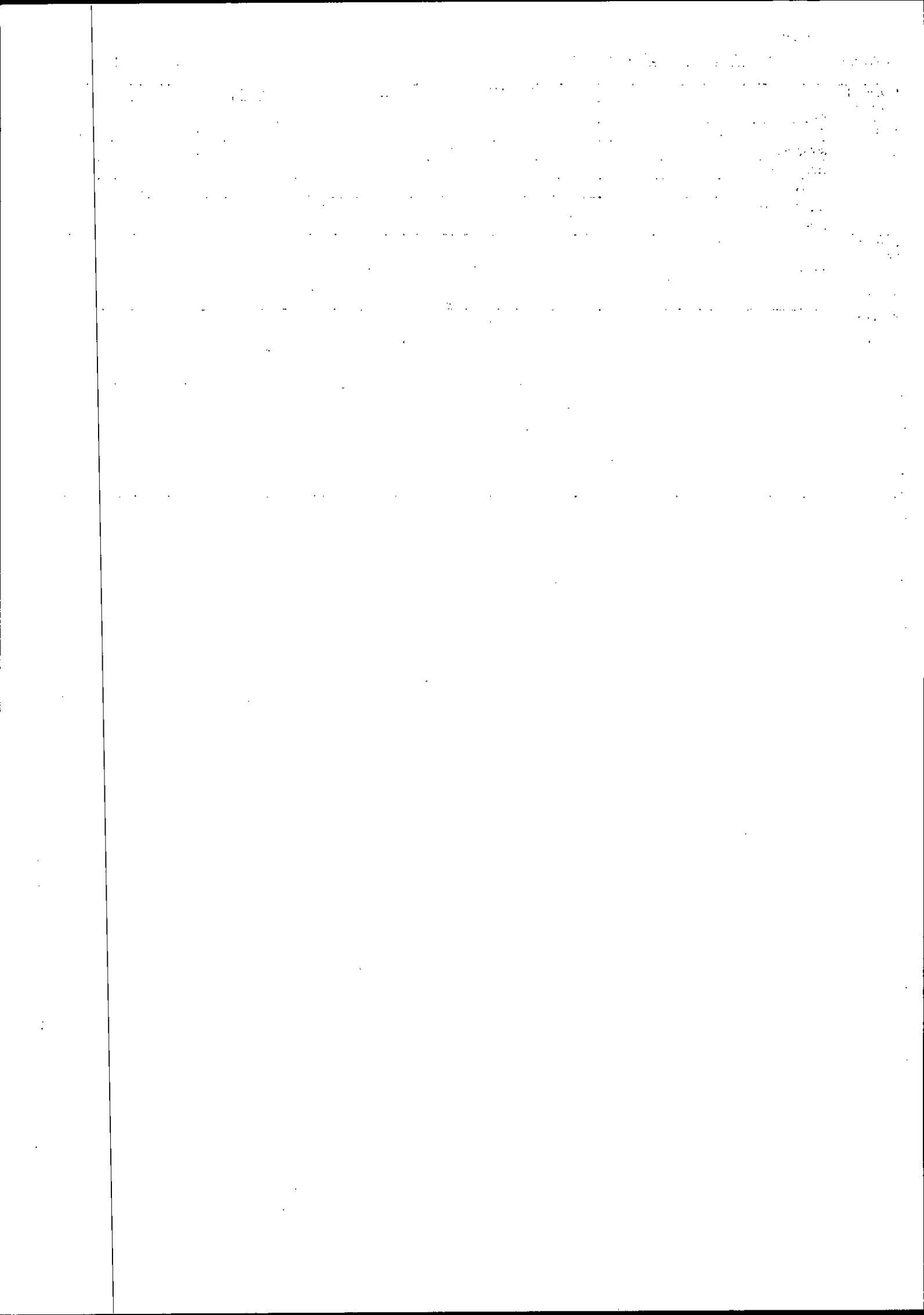

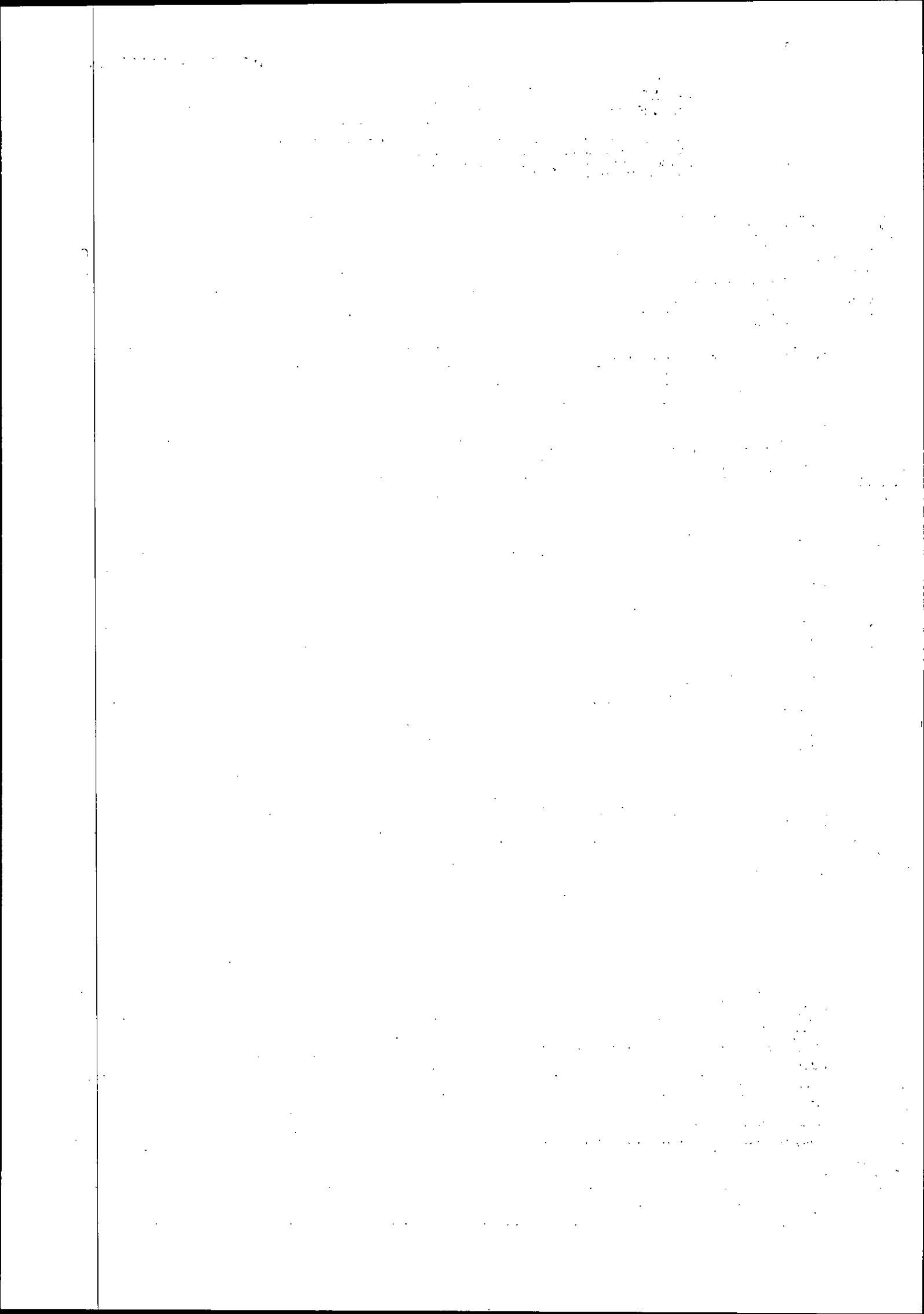

COMUNICAZIONE DI AVVENUTO RICEVIMENTO (art. 3, comma 10, D.P.R. 322/1998)

MODELLO DI DICHIARAZIONE

REDDITI 2021 PERSONE FISICHE (Periodo di imposta 2020)

PROTOCOLLO N. 21111510444558208 - 000001 DICHIARAZIONE presentata il 15/11/2021

LA DICHIARAZIONE E' STATA ACCOLTA.

TIPO DI DICHIARAZIONE

Quadro RW: NO Quadro VO: NO Quadro AC: NO ISA: NO
Dichiarazione correttiva nei termini : NO
Dichiarazione integrativa : NO
Dichiarazione integrativa art.2, co.8-ter, DPR 322/98: NO
Dichiarazione integrativa errori contabili: NO
Eventi eccezionali : NO

DATI DEL CONTRIBUENTE

Cognome e nome : GRECO GIANMARIA
Codice fiscale : GRCGMR76T29D458S
Partita IVA : 04644530752
Cessazione attivita' : NO

**EREDE, CURATORE
FALLIMENTARE O
DELL'EREDITA', ETC.**

Cognome e nome : ---
Codice fiscale : ---
Codice carica : --- Data carica : ---
Data inizio procedura : ---
Data fine procedura : ---
Procedura non ancora terminata: ---
Codice fiscale societa' o ente dichiarante : ---

**IMPEGNO ALLA PRESENTAZIONE
TELEMATICA**

Codice fiscale dell'incaricato: 04515030759
Soggetto che ha predisposto la dichiarazione: 2
Ricezione avviso telematico controllo automatizzato
dichiarazione: NO
Ricezione altre comunicazioni telematiche: NO
Data dell'impegno: 08/06/2021

VISTO DI CONFORMITA'

Codice fiscale responsabile C.A.F.: ---
Codice fiscale C.A.F.: ---
Codice fiscale professionista : ---

CERTIFICAZIONE TRIBUTARIA

Codice fiscale del professionista : ---
Codice fiscale o partita IVA del soggetto diverso dal
certificatore che ha predisposto la dichiarazione e
tenuto le scritture contabili : ---

FIRMA DELLA DICHIARAZIONE

Quadri dichiarati: RB:1 RC:1 RN:1 RP:1 RS:1 RV:1 RX:1 FA:1 LM:1
Numero di moduli IVA: ---
Invio avviso telematico controllo automatizzato dichiarazione
all'intermediario: NO
Invio altre comunicazioni telematiche all'intermediario: NO
Esonero dall'apposizione del visto di conformità: NO
Situazioni particolari : --

L'Agenzia delle Entrate provvedera' ad eseguire sul documento presentato i controlli previsti dalla normativa vigente.

Comunicazione di avvenuto ricevimento prodotta il 15/11/2021

1. The first part of the document is a list of names and addresses.

John Doe, 123 Main St, New York, NY 10001
Jane Smith, 456 Elm St, Los Angeles, CA 90001
Bob Johnson, 789 Oak St, Chicago, IL 60601

2. The second part of the document is a list of names and addresses.

Alice Brown, 101 Pine St, San Francisco, CA 94101
Charlie White, 202 Cedar St, Boston, MA 02101
Diana Green, 303 Birch St, Philadelphia, PA 19101

3. The third part of the document is a list of names and addresses.

Eve Black, 404 Spruce St, Denver, CO 80201
Frank Gray, 505 Willow St, Portland, OR 97201
Grace Blue, 606 Ash St, Seattle, WA 98101

4. The fourth part of the document is a list of names and addresses.

Henry Red, 707 Hickory St, Dallas, TX 75201
Ivy Purple, 808 Magnolia St, Houston, TX 77001
Jack Yellow, 909 Sycamore St, Austin, TX 78701

5. The fifth part of the document is a list of names and addresses.

Karen Orange, 1010 Poplar St, San Antonio, TX 78201
Leo Green, 1111 Chestnut St, Fort Worth, TX 76101
Mia Blue, 1212 Walnut St, El Paso, TX 79901

6. The sixth part of the document is a list of names and addresses.

Noah Red, 1313 Olive St, San Diego, CA 92101
Olivia Purple, 1414 Maple St, San Jose, CA 95101
Peter Yellow, 1515 Palm St, San Francisco, CA 94101

7. The seventh part of the document is a list of names and addresses.

Quinn Orange, 1616 Birch St, San Francisco, CA 94101
Ryan Green, 1717 Cedar St, San Francisco, CA 94101
Sophia Blue, 1818 Elm St, San Francisco, CA 94101

1900

1900

1900