

DATI ANAGRAFICI E CURRICULUM VITAE

Cognome e nome: **GIANCANE FAUSTO**

Luogo di nascita: [REDACTED]

Data di nascita: 01-11-1945

Codice Fiscale: [REDACTED]

Partita IVA: [REDACTED]

Residenza: [REDACTED]

Laurea: Ingegneria Civile (Sezione Trasporti con Indirizzo Costruttivo) . Specializzazione in costruzione di ponti, strade, ferrovie, aeroporti, conseguita presso la Facoltà di Ingegneria dell'Università degli Studi di Napoli il 08.08.1970 con VOTO 106 / 110.

Iscrizione Albo: Ingegneri di Lecce, dal 1971 al n.388.

Studio: LECCE, Via Mannarino, n.11 (Tel e Fax.: 0832-458306, [REDACTED])

E-mail: [REDACTED]



CURRICULUM PROFESSIONALE

Il sottoscritto, prima della laurea in Ingegneria Civile, conseguita il 08.08.1970 e quindi durante il corso di studi:

- ha ricoperto l'incarico di Istruttore Selezionatore per le assunzioni presso l' ALFA ROMEO - ALFASUD, dei collaudatori al banco e in pista; terminato tale incarico il sottoscritto ha rinunciato all'assunzione presso l' ALFA ROMEO come Dirigente, avendo nel frattempo conseguito la Laurea in Ingegneria ed iniziato da subito l'attività professionale.
 - contestualmente a tale incarico ha conseguito il Diploma di Perito di Infortunistica Stradale rilasciata dall' Automobil Club di Napoli il 18.09.1970 con la qualifica di Professionista;
 - contestualmente ha conseguito inoltre il Patentino di Insegnante di Teoria presso le autoscuole riconosciute dallo Stato, rilasciato dal Ministero dei Trasporti il 28.12.1966, per conducenti di veicoli a motori
 - nel 1976 il sottoscritto veniva assunto con la qualifica di Direttore Generale della BETONPRESS SPA, specializzata nella costruzione di prefabbricati industriali pesanti (capannoni di grandi luce). Tale incarico è stato ricoperto in maniera continuativa fino al 1979, data nella quale gli stata anche affidata la Direzione Tecnica della P.L. (Prefabbricazione Leggera), ITALTECNOBETON (costruzione di tubi in c.a.p. e pannelli esterni prefabbricati) e O.M.I. (Officine Meccaniche Italtecnobeton) specializzata in impianti di depurazione e sollevamento. Tali aziende facevano capo allo stesso gruppo in Provincia di Napoli.
 - nel 1979, sposato con due figlie, per scelta di vita, il sottoscritto si trasferiva in questa città, assumendo la direzione tecnica del Gruppo Montinari ma conservando la qualifica di Direttore Tecnico del Gruppo Betonpress. Essendo il passaggio traumatico per le aziende napoletane, il sottoscritto conservava per circa due anni anche l'incarico di consulente esterno del Gruppo Betonpress - Italtecnobeton, portandolo all'autonomia tecnica.
 - Nel Gruppo Montinari il sottoscritto ha mantenuto l'incarico di Direttore Tecnico fino alla data del 01 aprile 2007, data di pensionamento.
- Il sottoscritto ha quindi ricoperto in maniera continuativa il ruolo di Dirigente presso Aziende di alto livello per oltre 31 anni (36 con gli anni di riscatto della laurea)
- Il legame dirigenziale con il Gruppo Montinari non impediva contrattualmente l'esercizio della libera professione esercitata con studio professionale proprio i cui esiti sono solo parzialmente e per brevità documentati dagli elenchi dei lavori allegati.
- Dal 01 aprile 2007 il sottoscritto si dedica a tempo pieno all'attività professionale di Ingegnere.

Conoscitore di diverse norme europee e americane su strutture in calcestruzzo e acciaio

- EUROCODE 2 - Concrete structures
- EUROCODE 3 - Steel structures
- EUROCODE 8 - Design provisions for earthquake resistance of structures - structural analysis methods and models
- Statement of Switzerland: SIA160 and SIA162
- American law: A.C.I. 318M/318MR American Concrete Institute
- American law: NAVY NAVFAC/P – 355 (Naval facilities engineering command design manual)
- American law: S.E.A.O.C.1988 (Structural Engineers of California – Seismology Committe

INCARICHI AMMINISTRATIVI

- Nel 1995 è stato eletto nel Consiglio Comunale della città di Lecce
- Durante questo periodo (1995-1997), ha fatto parte della Commissione Urbanistica, Presidente della stessa per oltre un anno, sebbene sedesse sui banchi dell'opposizione.
- Nel 1998 è stato eletto nel Consiglio Comunale della Città di Lecce ed ha ricoperto il ruolo di Assessore all'Urbanistica, Mobilità e Trasporti, ruolo ricoperto in continuità fino al 2002.
- Nel 2002 è stato rieletto nel Consiglio Comunale della Città di Lecce ed ha ricoperto il ruolo di Assessore alle Attività Produttive, Rapporti Comune-Piccole Imprese, Internazionalizzazione; ruolo ricoperto in continuità fino al 2007.
- Nel 2007 è stato rieletto nel Consiglio Comunale della Città di Lecce, ricoprendo il ruolo di Presidente della Commissione Urbanistica fino al 2012.

ELENCO DELLE PRINCIPALI OPERE

CON INDICAZIONE DELLA PRESTAZIONE PROFESSIONALE E STATO DEI LAVORI

a) URBANISTICA

- Attuazione del Piano di Lottizzazione Convenzionato "Frasca" - Via Leuca a Lecce - 1980
- Attuazione del Piano di Lottizzazione "Via Gramsci" - A Monteroni (LE) - 1980
- Attuazione del Piano di Lottizzazione Convenzionato "Comparto 3, 4, 5 e 6" - S. Cesarea Terme (LE) - 1980
- Attuazione del Complesso turistico Ex Buccero - S. Cataldo - Lecce - 1980
- Piano di Lottizzazione Convenzionato "Comparto 13-14-15-18-19" - S. Cesarea Terme (LE) - 1982
- Attuazione del Complesso Edilizio "SIS" - S. Cataldo - Lecce - 1983
- Attuazione del "Villaggio Turistico" San Cataldo - Lecce - 1983
- Attuazione del Complesso Edilizio "MA.BI" - S. Cataldo - Lecce - 1984
- Attuazione del Complesso Edilizio "C.E.S.C.A." - S. Cataldo - Lecce - 1984
- Attuazione del Piano di Lottizzazione Convenzionato "Comparto 16" - S. Cesarea Terme (LE) - 1985
- Attuazione del Complesso Edilizio "PARCO MANZONI 2" - Via Lequile - Lecce - 1987
- Attuazione del Complesso Edilizio "PARCO MANZONI 1" - Via Marine - Lecce - 1987
- Progettazione integrale, Inserimento Urbanistico e Attuazione del Centro Servizi e Uffici - BANCA del SALENTO - Zona Industriale - Lecce - 1990-95
- Progettazione urbanizzazioni del Piano di Lottizzazione Convenzionato "Comparto F24" - Lecce - 1993
- Progettazione urbanizzazioni del Piano di Lottizzazione Convenzionato "Comparto 56" - Lecce - 1993
- Progettazione urbanizzazioni del Piano di Lottizzazione Convenzionato "Comparto L" - Lecce - 1994
- Progettazione urbanizzazioni del Piano di Lottizzazione Convenzionato "Comparto F27" - Lecce - 1993
- Attuazione del Piano di Lottizzazione Convenzionato "Comparto 10" - Via Aldo Moro a Lecce - 2000-2005
- Variante urbanistica mediante art.5 DPR 20.10.1998 n.447 e DPR 07.12.2000 n.440 dell' Opificio Industriale "LA NUOVA SANSONE" in Via Adriatica a Lecce. 2004-2005.
- Riqualficazione Urbanistica dell' area di proprietà della "OVER COSTRUZIONI" sita alla Via Mannarino a Lecce 1999-2002
- Vincitore di Concorso Pubblico per la Riqualficazione Urbanistica dell' Area Mercatale del Comune di Maglie (LE) - 2005

b) EDIFICI CIVILI RESIDENZIALI - COMMERCIALI - DIREZIONALI

- **Fabbricato per civili abitazioni ed uffici "Latino" Via Di Porcigliano - Lecce - 1990**

(progettazione strutturale - fabbricato agibile)

- **Fabbricato per civili abitazioni ed uffici "Pignatelli" S. Vito Normanni (Br) - 1990**

(progettazione strutturale - fabbricato agibile)

- **Fabbricato "S.I.S." per civili abitazioni ed uffici alla Via Oberdan - Lecce - 1990**

(progettazione strutturale - fabbricato agibile)

- **Complesso Direzionale / Commerciale "CENTRUM" Viale Stadio - Lecce - 1991-93**

(progettazione strutturale e D.L. - fabbricato agibile)



- **Fabbricato per civili abitazioni ed uffici "Ramistella" Via B. Croce - Lecce - 1991**

(progettazione strutturale e D.L. - fabbricato agibile)

- Fabbricato per civili abitazioni ed uffici "Engineering Services" - Lecce - 1991

(progettazione architettonica , strutturale e D.L. - fabbricato agibile)



- Fabbricato per civili abitazioni "Ollor" a San Cesario (LE) - 1992

(progettazione architettonica e strutturale - fabbricato agibile)

- Fabbricato per civili abitazioni alla Via Don Bosco - Lecce - 1993

(progettazione strutturale - fabbricato agibile)

- Fabbricato per civili abitazioni "Ricerca" Via Simini (Lecce) - 1993

(progettazione strutturale - fabbricato agibile)

- Fabbricato per civili abitazioni ed uffici "De Giorgi" Via Battisti - Lecce - 1993

(progettazione strutturale - fabbricato agibile)

- Fabbricato per civili abitazioni ed uffici "De Giorgi" Via S. Grande - Lecce - 1994

(progettazione strutturale - fabbricato agibile)

- Edificio Residenziale e Uffici per "OVER"-Lecce-2000

(progettazione architettonica , strutturale e D.L. - fabbricato agibile)



- Fabbricato per civili abitazioni "LEO" a Maglie (LE) - 2003

(progettazione strutturale - fabbricato agibile)

- Fabbricati per civili abitazioni ed uffici "LEO" a Lequile (LE) - 2004

(progettazione strutturale - fabbricato agibile)

- Ristrutturazione dell' HOTEL RISORGIMENTO a Lecce - 2003-2005

(progettazione strutturale - fabbricato agibile)



- Fabbricato per civili abitazioni Lotto 3 - Comparto 10 - Lecce - 2002-05

(progettazione strutturale e D.L. - fabbricato agibile)



- Fabbricato per civili abitazioni Lotto 4 - Comparto 10 - Lecce - 2003-05

(progettazione strutturale e D.L. - fabbricato agibile)



- Fabbricato per autosalone ed autorimessa "AUTOSAT" zona industriale SURBO (LE) - 2002-2005

(progettazione integrale, architettonica e strutturale, D.L. - fabbricato agibile)





- Ristrutturazione delle OFFICINE CANTELMO a Lecce - 2004-2005

(progettazione strutturale - fabbricato in fase di completamento)



- **Fabbricato per locali commerciali ed uffici "FDF IMMOBILIARE" Ex Spisso - Maglie - 2003-2005**

(progettazione architettonica e strutturale, **D.L.** - fabbricato agibile)



- **Sopraelevazione Palazzo per Civili Abitazioni "PATER IMMOBILIARE" al Viale Japigia - Lecce - 2004-05**

(progettazione architettonica e strutturale, **D.L.** - fabbricato agibile)



- Fabbricato showroom e autofficina "CAM MERCEDES" Maglie (LE)-2004-06

(progettazione architettonica e strutturale, D.L. - fabbricato agibile)



- Progetto di un edificio da destinarsi ad attività commerciali e direzionale - Lotto F12 P.d.L. Comparto 10 – via Bachelet - Lecce - (coprogettazione architettonica, progettazione strutturale e D.L. – fabbricato in fase di realizzazione)





- Progetto di un edificio direzionale e commerciali alla via A. Moro - Lecce - (coprogettazione architettonica, progettazione strutturale e D.L. – fabbricato agibile)



- Progetto per la ristrutturazione edilizia mediante demolizione e ricostruzione del fabbricato ad uso residenziale e commerciale sito in Lecce alla via S. Trinchese angolo via F. Cavallotti a Lecce- (progettazione architettonica - fabbricato agibile)







- **Progetto per la realizzazione di un fabbricato ad uso residenziale e commerciale in via Leopardi angolo via Parini a Lecce- 2009** - (progettazione architettonica)
- **Progetto per la costruzione di un edificio ad uso commerciale in via Oberdan angolo via Massa a Lecce – 2015/2017** – (progettazione architettonica, progettazione strutturale e D.L.)
- **Progetto di ristrutturazione e ampliamento di un edificio residenziale sito in via Fogazzaro nel centro di Porto Cesareo (Le) – 2016/2018** - (progettazione architettonica, progettazione strutturale e D.L.)

c) EDIFICI OSPEDALIERI:

- **Ampliamento Ospedale Vito Fazzi "Palazzina Uffici" - Lecce - 1989**
(progettazione strutturale - fabbricato agibile)



- **Ampliamento Ospedale Civile - San Cesario (LE) - 1990**
(progettazione strutturale - fabbricato agibile)

- Ampliamento Clinica Villa Salus - Brindisi - 1990-92

(progettazione strutturale - fabbricato agibile)



- Ampliamento Clinica Villa Bianca - Lecce - 1991-94

(Progettazione strutturale - fabbricato agibile)

- Nuova sede Ospedaliera di Taranto - U.S.L. TA/4 - 1993

(progettazione strutturale)

- Soprelevazione e ristrutturazione Clinica Villa Salus - Brindisi - 1996-98

(progettazione strutturale - fabbricato agibile)

- Ampliamento Ospedale Civile S. Caterina Novella - Galatina (LE) - 1995-96

(progettazione strutturale - fabbricato ultimato)

- Ampliamento Ospedale "Panico" - Tricase - Scuola infermieri - 1994

(progettazione strutturale - fabbricato agibile)





- Ampliamento diagnostica per immagini Clinica Villa Salus - Brindisi - 2003-05

(progettazione architettonica e strutturale - D.L. - fabbricato agibile)

- Nuovo Ampliamento Clinica Villa Bianca - Lecce - 2004-2005

(Progettazione architettonica)



- Centro Day-Surgery Dott. Benegiamo a Lecce - 2003-05

(progettazione architettonica e strutturale - D.L.)

- Centro Clinico Dr. Valentino – Copertino (Lecce) -2005-06
(progettazione strutturale)



d) EDIFICI PUBBLICI E PER UFFICI

- Centro Servizi e Uffici - BANCA del SALENTO - Zona Industriale - Lecce - 1990-95

(progettazione architettonica, strutturale e D.L. - fabbricato agibile)



- Ampliamento BANCA ARDITI GALATI - Presicce (LE)- 1991-92

(progettazione strutturale - fabbricato agibile)

- Stabilimento Termale GATTULLA -S. Cesarea Terme - 1991-92

(progettazione strutturale - fabbricato agibile)

- Nuovo PALAZZO DELLA REGIONE PUGLIA - Via A. Moro - Lecce - 1992

(progettazione strutturale - fabbricato agibile)



- Nuova SEDE ENEL - Via A. Moro - Lecce - 1996-1997

(D.L. - fabbricato agibile)

- CASA DI ACCOGLIENZA S. MARIA DELL' ALIZZA - Alezio (LE) - 1999

(D.L. - fabbricato agibile)

- Consolidamento statico Basilica S. Domenico Savio a Lecce 2004-2005
(Cooprogettazione strutturale, D.L.)





- **Nuovi Uffici del Gruppo Montinari - Fabbricato D5-2 - Via A. Moro - Lecce - 2003-05**

(progettazione strutturale, D.L. - fabbricato agibile)

- **Fabbricato per uffici e negozi - Fabbricato D5-1 - Via A. Moro - Lecce - 2003-05**

(progettazione strutturale, D.L. - fabbricato agibile)

- **Fabbricato per uffici - Fabbricato D5-3 - Via A. Moro - Lecce - 2003-05**

(progettazione strutturale, D.L. - fabbricato agibile)

- **Palazzo per Uffici alla Via A. Moro - Lecce - 2004-05**

(progettazione strutturale, D.L. - fabbricato in fase di costruzione)

- **Sala pubblica pluriuso e sistemazione esterna parco - Zona F14 P.d.L. Comparto 10 - Lecce -**

(progettazione architettonica e strutturale)

e) COMPLESSI TURISTICI

- **Complesso Turistico "THE BRIDGE" - Torre dell' Orso (LE) - 1991**

(progettazione strutturale - fabbricato agibile)

- **Complesso Turistico "LOTTO 14" - S. Cesarea Terme (LE) - 1994**

(progettazione strutturale - fabbricato agibile)

- **Complesso Turistico Comparto 19 - S. Cesarea Terme (LE) - 2011**

(coprogettazione architettonica - progettazione strutturale – direzione lavori- fabbricato agibile)

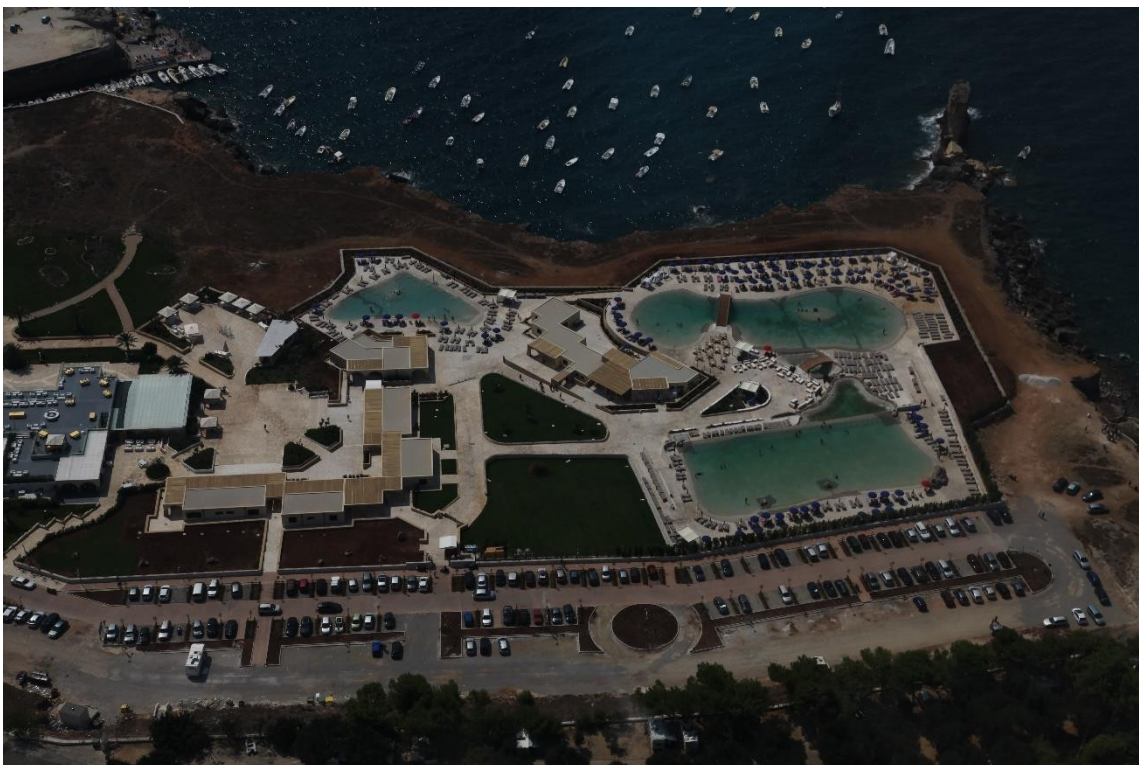

- **Struttura Alberghiera – Comparto 16 - S. Cesarea Terme (LE) – 2013-14**

(coprogettazione architettonica - progettazione strutturale – **direzione lavori**- fabbricato agibile)

f) EDIFICI PER LO SPORT ed IMPIANTI SPORTIVI

- **PALESTRA all' Istituto Filippo Smaldone - Lecce - 1990**

(progettazione strutturale - fabbricato agibile)

- **Nuovo PALAZZETTO DELLO SPORT dei SALESIANI - Lecce - 1991**

(coprogettazione strutturale - fabbricato agibile)



g) CAPANNONI ed EDIFICI INDUSTRIALI IN C.A. O ACCIAIO

- **Capannone "FDF IMMOBILIARE"- Lecce-1988**

(progettazione strutturale- **direzione lavori** – fabbricato agibile)



- **Capannoni "BIZZARRO" - Merine (Lecce) - 1990**

(progettazione strutturale - fabbricato agibile)

- **Fabbricato "IVEIT" per Autosalone alla Via Leopardi - Lecce - 1990**

(progettazione strutturale - fabbricato agibile)

- **Capannone per la lavorazione del vetro "DEL GIUDICE" - Lecce - 1993**

(progettazione strutturale e D.L. - fabbricato agibile)

- **Capannone "DEL GIUDICE" -S. Cesario di Lecce - 1993**

(progettazione strutturale e D.L. - fabbricato agibile)

- **Capannone "DE CARLO" - Zona Industriale - Lecce - 1994-95**

(progettazione strutturale - fabbricato agibile)

- **Nuova Sede del Centro Ricerca Valorizzazione e Trattamento residui - ENEL (Cerano) - Brindisi - 1995**

(D.L. - fabbricato agibile)

- **Capannone per la lavorazione e conservazione frutta "DE LORENZI" a Carmiano (LE) 1998-2000**

(progettazione variante, strutturale e D.L. - fabbricato agibile)

- **SANTI DIMITRI_S.p.A. - AZIENDA VITIVINICOLA GALATINA - Ampliamento Stabilimento 2003-2004**

(progettazione strutture - fabbricato agibile)

- **Nuova Sede del Centro Ricerca ISPESL a Monteporzio Catone (ROMA) - 2004**

(progettazione strutture - fabbricato agibile)

- **CANDIDO_S.p.A. - AZIENDA VITIVINICOLA SANDONACI - Ampliamento Stabilimento Sandonaci 2002-2005 (progettazione integrale, D.L., strutture - fabbricato agibile)**



- Ampliamento dello stabilimento metalmeccanico della CTM - Lecce - 2005

(progettazione architettonica e strutturale)



- ARSIMM s.r.l. – Progetto per la costruzione di un capannone destinato alla lavorazione e deposito di legname alla via vecchia Carmiano a Lecce

(progettazione integrale, D.L., strutture - fabbricato in fase di realizzazione)



- **PROGETTO DI UN IMMOBILE DA DESTINARE A CAPANNONE INDUSTRIALE SITO ALLA Z.I. DI LECCE AL LOTTO N. 118 VIALE F. MARZANO, 8 – PROPRIETA' FDF IMMOBILIARE SRL – (progetto architettonico e direzione lavori) – 2021-2022**
- **Progetto di ristrutturazione del complesso immobiliare ex manifattura tabacchi sito in Lecce al viale della Repubblica . Proprietà Deghi s.p.a. Progettazione architettonica Ottobre 2023, attualmente in corso.**
- **Progetto di ristrutturazione ed ampliamento di un immobile a destinazione commerciale-deposito sito in San Cesario di Lecce alla via Lecce n. 70 di proprietà della Società LGH s.r.l. gennaio 2020 / gennaio 2023 - Progettazione architettonica e strutturale**
- **Progetto per la costruzione di Edifici Industriali da adibire ad attività di Logistica della Società Deghi s.p.a. da realizzarsi alla zona industriale Lecce-Surbo. Progettazione architettonica e strutturale, direzione lavori. Attualmente in corso**



h) INFRASTRUTTURE STRADALI E FERROVIARIE

- **Sovrappasso ferroviario e stradale delle Ferrovie "Sud-Est" a Novoli (LE) - 1990**

(progettazione esecutiva)

- **Sottopasso ferroviario delle Ferrovie "Sud-Est" a Campi Salentina (LE) - 1990**

(cooprogettazione esecutiva)

i) STRUTTURE IN ACCIAIO (tutte ultimate e collaudate)

- **Struttura in acciaio sospesa alla Banca Arditi - Galati - Presicce (LE) - 1991**

(progettazione strutturale)

- **Scale di sicurezza antincendio Ospedale Galatina (LE) - 1992**

(progettazione strutturale)



- **Scale di sicurezza antincendio Scuole Montesano Salentino. (LE) - 1994**

(progettazione strutturale)

- **Scala di sicurezza antincendio Edificio Via Templari - Lecce - 1994**

(progettazione strutturale)

- **Scala di sicurezza antincendio Edificio Via Calabria - Lecce - 1995**

(cooprogettazione strutturale)

- **BANCA D' ITALIA - Struttura di copertura in acciaio in P.zza San Oronzo - 1998**

(progettazione strutturale)

I) RISTRUTTURAZIONE, CONSOLIDAMENTO STATICO , RECUPERO DI EDIFICI

- Fabbricato Del Giudice Via V. Emanuele II - Lecce - 1993

(progettazione architettonica, strutturale e D.L. - fabbricato agibile)

- Fabbricato Piano Mortari - Monteroni (LE)- 1994

(progettazione strutturale - fabbricato agibile)

- Fabbricato Del Giudice - Piazzetta Verdi - Lecce - 1996

(progettazione architettonica , strutturale e D.L. - fabbricato agibile)

- Clinica Villa Salus - Brindisi - 1996

(progettazione strutturale - fabbricato agibile)

- Fabbricato Candido - P.tta Castromediano - Lecce - 1997-2005

(progettazione architettonica - in fase di ultimazione)

- SEDE della BANCA D' ITALIA - P.zza S. Oronzo - LECCE - 1998-1999

(progettazione strutturale - assistenza all' impresa - fabbricato agibile)



m) ADEGUAMENTO A NORME DI EDIFICI CIVILI ED INDUSTRIALI

- **Adeguamento alle Norme dei VV.F. - FABBRICATO VIA CICOLELLA - Lecce- 1993**

(progettazione)

- **Ampliamento Ospedale Civile S. Caterina Novella - Galatina (LE) - 1995-99**

(progettazione esecutiva e **D.L.** - fabbricato agibile)

- **Ristrutturazione Sale Operatorie ed RX del P.O. S. Caterina Novella - Galatina (LE) - 1995-96**

(progettazione esecutiva e **D.L.**- fabbricato agibile)

n) COLLAUDI STATICI

Ha eseguito numerosi collaudi statici di edifici in zona sismica per enti e privati.

Lecce, 29.11.2024

Ing. Fausto GIANCANE

